



**MUNICIPIO DE ZINAPÉCUARO MICHOACÁN.  
H. AYUNTAMIENTO CONSTITUCIONAL  
2021-2024**

**PRIMER INFORME TRIMESTRAL DE LA CUENTA  
PÚBLICA DEL EJERCICIO 2024**

**FUNCIONARIOS MUNICIPALES:**

**PRESIDENTE MUNICIPAL PROVISIONAL: LIC. RUBEN GONZALEZ**

MARIN

**SÍNDICO: C. MARIA DENNIS PEREZ CORREA**

**SECRETARIO DEL AYUNTAMIENTO: LIC. GUILLERMO LEYVA**

ALFARO

**TESORERO MUNICIPAL: LIC. HERIBERTO GONZÁLEZ RODRÍGUEZ**

**CONTRALOR MUNICIPAL: LIC. LUIS ESPINO GUTIÉRREZ**

**DIRECTOR OBRAS PÚBLICAS: ARQ. VÍCTOR HUGO SÁNCHEZ**

MEDINA

**DIRECTORA DEL OOPAS: C. HERMINIA TERRAZAS NOLASCO**

10001



**DEPARTAMENTO:** TESORERIA  
**NO. DE OFICIO:** 0019  
**ASUNTO:** PRIMR INFORME TRIMESTRAL DE LA CUENTA PUBLICA

Municipio de Zinapécuaro Michoacán, a 30 de abril del 2024.

**Marco Antonio Bravo Pantoja**  
**Auditor Superior Interino.**  
**Presente.**

Con fundamento en los artículos 123 fracción III de la Constitución Política del Estado de Michoacán de Ocampo y 42 de la Ley de Fiscalización Superior del Estado de Michoacán, la que suscribe Lic. Heriberto González Rodríguez, Tesorero Municipal por medio de la presente remito a este órgano fiscalizador, el Primer Informe Trimestral de la Cuenta Pública correspondiente al ejercicio fiscal 2024.

Sin más por el momento, me despido enviándole un cordial saludo.

**ATENTAMENTE**

**LIC. HERIBERTO GONZÁLEZ RODRÍGUEZ**  
**TESORERO MUNICIPAL**

10002



***MUNICIPIO DE ZINAPÉCUARO MICHOACÁN.  
H. AYUNTAMIENTO CONSTITUCIONAL  
2021-2024***

**PRIMER INFORME TRIMESTRAL DE LA  
CUENTA PÚBLICA DEL  
EJERCICIO 2024**

**INDICE DE CONTENIDO:**

**I.- OFICIO DE ENTREGA Y CARÁTULA**

**II.- INDICE DE CONTENIDO**

**III.- COPIA CERTIFICADA DE ACTAS DE SESIÓN DE LA JUNTA DE GOBIERNO EN DONDE CONSTA LA APROBACIÓN DE:**

a) Primer Informe Trimestral de la Cuenta Pública 2024,

**IV.- INFORMACIÓN CONTABLE:**

a) Estado de Actividades

b) Estado de Situación Financiera

c) Estado de Variaciones en la Hacienda Pública/Patrimonio

d) Estado de Cambios en la Situación Financiera

e) Estado de Flujo de Efectivo

f) Notas a los Estados Financieros

10003



g) Estado Analítico del Activo

i) Estados Financieros Consolidados y sus Notas

**V.- INFORMACIÓN PRESUPUESTARIA CONAC:**

a) Estado Analítico de Ingresos del que se derivará en la siguiente clasificación.

1.- Clasificación económica por fuente de financiamiento, incluyendo los ingresos excedentes y generados

b) Estado Analítico del Ejercicio del Presupuesto de Egresos del que se derivan las siguientes clasificaciones:

- a) Clasificación Administrativa
- b) Clasificación Económica
- c) Clasificación por Objeto del Gasto
- d) Clasificación Funcional

**VI.- INFORMACIÓN COMPLEMENTARIA DE ACUERDO A LO ESTABLECIDO POR EL CONAC:**

- A) Norma para establecer la estructura de la información del formato del ejercicio y destino del gasto federalizado y reintegros de acuerdo con lo establecido en el artículo 81 de la Ley General de Contabilidad gubernamental.
- B) Conciliación entre los Ingresos Presupuestarios y Contables
- C) Conciliación entre los Egresos Presupuestarios y los Gastos Contables

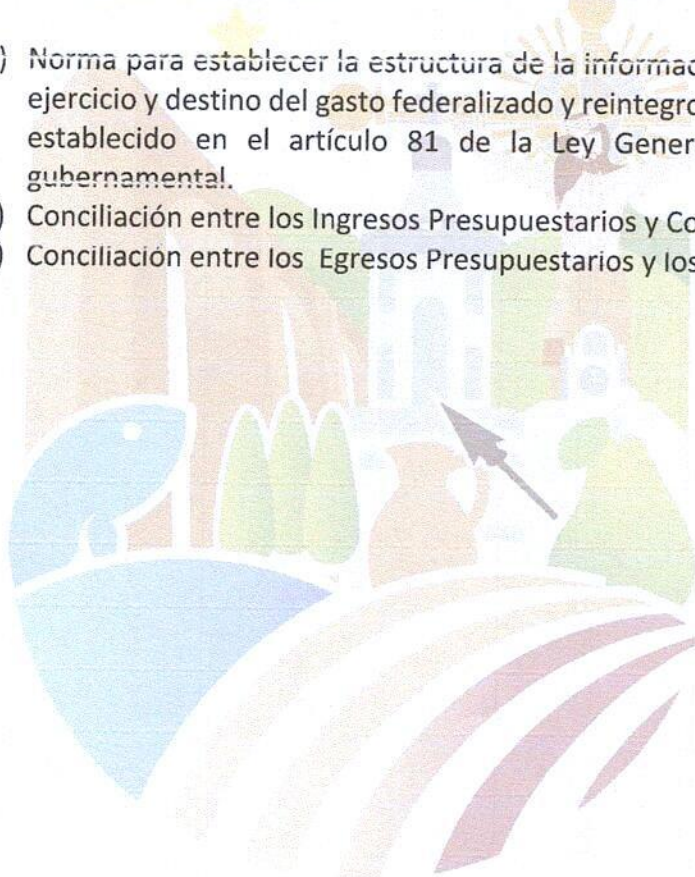

10004



**VII.- INFORMACIÓN PARA DAR CUMPLIMIENTO A LA INFORMACIÓN FINANCIERA A QUE HACE REFERENCIA LA LEY DE DISCIPLINA FINANCIERA DE LAS ENTIDADES Y LOS MUNICIPIOS, CRITERIOS Y FORMATOS ESTABLECIDOS POR EL CONAC:**

1. Estado de Situación Financiera Detallado.
2. Informe Analítico de la Deuda Pública y Otros Pasivos.
3. Informe Analítico de Obligaciones Diferentes de Financiamientos.
4. Balance Presupuestario.
5. Estado Analítico de Ingresos Detallado.
6. Estado Analítico del Ejercicio del Presupuesto de Egresos Detallado, con la siguiente desagregación:

- 6.a. Por Objeto del Gasto.
- 6.b. Clasificación Administrativa.
- 6.c. Clasificación Funcional.
- 6.d. Clasificación de Servicios Personales por Categoría.

7. Proyecciones y Resultados de Ingresos y Egresos.

- a) Proyección de ingresos
- b) Proyección de Egresos
- c) Resultado de Ingresos
- d) Resultado de Egresos

8. Informe Sobre Estudios Actuariales

**VIII. INFORMACIÓN COMPLEMENTARIA ASM:**

1. Conciliaciones bancarias, copias de los estados de cuenta bancarios y de sus auxiliares contables al 31 de marzo de 2024,
2. Balanza de comprobación al 31 de marzo de 2024.
3. Información que se integra de los siguientes anexos:

**Anexo 1:** Reporte de aplicación de la deuda pública adquirida para inversiones públicas productivas.

**Anexo 2:** Relación obras ejecutadas (Avance del Trimestre).

**Anexo 3:** Vinculación de objetivos (Información Programática).

**Anexo 4:** Informe del avance programático presupuestario.

10005



El contenido del Primer Informe Trimestral de la Cuenta Pública 2024 se ha integrado con los documentos impresos y en archivo electrónico Excel y PDF en dispositivo magnético CD, de acuerdo a lo establecido en el Artículo 9 de los Lineamientos para la Entrega de la Cuenta Pública e Informes Trimestrales vigente.

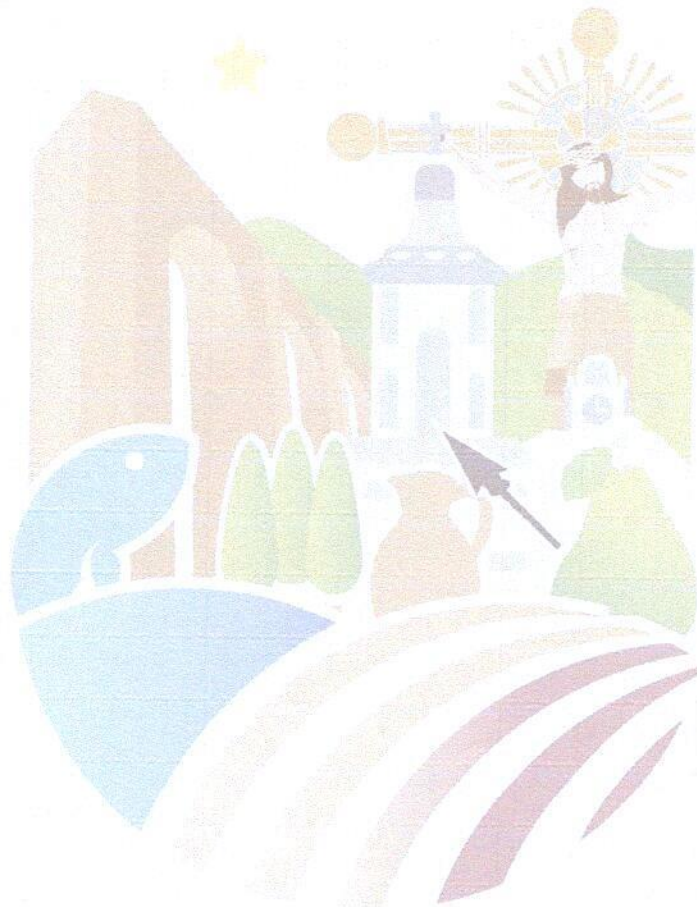

10006



**MUNICIPIO DE ZINAPECUARO MICHOACAN.  
H. AYUNTAMIENTO CONSTITUCIONAL  
2021-2024**

**III.- COPIA CERTIFICADA DE ACTAS DE SESIÓN DEL  
AYUNTAMIENTO EN DONDE CONSTA LA APROBACIÓN  
DE:**

- a) Primer Informe Trimestral de la Cuenta Pública 2024



10007



<b>DEPARTAMENTO:</b>	TESORERIA
<b>NO. DE OFICIO:</b>	0020
<b>ASUNTO:</b>	CUARTO INFORME TRIMESTRAL DE LA CUENTA PUBLICA

Municipio de Zinapécuaro Michoacán, a 30 de abril del 2024.

**Marco Antonio Bravo Pantoja**  
**Auditor Superior de Michoacán.**  
**Presente.**

Con fundamento en los Lineamientos para la Presentación de la Cuenta Pública e Informes Trimestrales de los Municipios de Michoacán ante la Auditoria Superior de Michoacán, el que suscribe Lic. Heriberto González Rodríguez, Tesorero municipal por medio de la presente informo que las actas solicitadas para la integración de la Cuenta Pública Anual del ejercicio fiscal 2024, se anexan en formato PDF, en el disco adjunto.

Sin más por el momento, me despido enviándole un cordial saludo.

**ATENTAMENTE**

  
**LIC. HERIBERTO GONZÁLEZ RODRÍGUEZ**  
**TESORERO MUNICIPAL**



10008



**MUNICIPIO DE ZINAPECUARO MICHOACAN.  
H. AYUNTAMIENTO CONSTITUCIONAL  
2021-2024**

**IV.- INFORMACIÓN CONTABLE CONAC:**

- a. Estado de Actividades
- b. Estado de Situación Financiera
- c. Estado de Variaciones en la Hacienda Pública/Patrimonio
- d. Estado de Cambios en la Situación Financiera
- e. Estado de Flujo de Efectivo
- f. Notas a los Estados Financieros
- g. Estado Analítico del Activo
- h. Estados Financieros Consolidados y sus notas

10009



# MUNICIPIO DE ZINAPECUARO MICHOACAN

## ESTADO DE ACTIVIDADES

DEL 1 DE ENERO AL 31 DE MARZO DE 2024

(Cifras en Pesos)

Concepto	2024	2023
<b>INGRESOS Y OTROS BENEFICIOS</b>		
<b>INGRESOS DE GESTION</b>	15,479,633.28	14,571,727.58
IMPUESTOS	12,195,226.00	11,346,276.00
CUOTAS Y APORTACIONES DE SEGURIDAD SOCIAL	0.00	6,417.98
CONTRIBUCIONES DE MEJORAS	0.00	0.00
DERECHOS	2,509,318.18	2,273,885.89
PRODUCTOS	326.10	406.21
APROVECHAMIENTOS	774,763.00	944,741.50
INGRESOS POR VENTA DE BIENES Y PRESTACION DE SERVICIOS	0.00	0.00
PARTICIPACIONES, APORTACIONES, CONVENIOS, INCENTIVOS DERIVADOS DE LA COLABORACION FISCAL, FONDOS DISTINTOS DE APORTACIONES, TRANSFERENCIAS, ASIGNACIONES, SUBSIDIOS Y SUBVENCIONES, Y PENSIONES Y JUBILACIONES	43,772,205.32	37,809,433.00
PARTICIPACIONES, APORTACIONES, CONVENIOS, INCENTIVOS DERIVADOS DE LA COLABORACION FISCAL Y FONDOS DISTINTOS DE APORTACIONES	43,772,205.32	37,809,433.00
TRANSFERENCIAS, ASIGNACIONES, SUBSIDIOS Y SUBVENCIONES, Y PENSIONES Y JUBILACIONES	0.00	0.00
<b>OTROS INGRESOS Y BENEFICIOS</b>	0.00	0.00
INGRESOS FINANCIEROS	0.00	0.00
INCREMENTO POR VARIACION DE INVENTARIOS	0.00	0.00
DISMINUCION DEL EXCESO DE ESTIMACION POR PERDIDA O DETERIORO U OBSOLESCENCIA	0.00	0.00
DISMINUCION DEL EXCESO DE PROVISIONES	0.00	0.00
OTROS INGRESOS Y BENEFICIOS VARIOS	0.00	0.00
<b>TOTAL DE INGRESOS Y OTROS BENEFICIOS</b>	<b>59,251,838.60</b>	<b>52,381,160.58</b>
<b>GASTOS Y OTRAS PERDIDAS</b>		
<b>GASTOS DE FUNCIONAMIENTO</b>	29,587,054.50	29,044,311.31
SERVICIOS PERSONALES	16,600,772.29	15,367,301.40
MATERIALES Y SUMINISTROS	5,042,741.95	5,581,704.31
SERVICIOS GENERALES	7,943,540.26	8,095,305.60
TRANSFERENCIAS, ASIGNACIONES, SUBSIDIOS Y OTRAS AYUDAS	5,010,488.83	3,193,784.88
TRANSFERENCIAS INTERNAS Y ASIGNACIONES AL SECTOR PUBLICO	0.00	0.00
TRANSFERENCIAS AL RESTO DE SECTOR PUBLICO	0.00	0.00
SUBSIDIOS Y SUBVENCIONES	0.00	0.00
AYUDAS SOCIALES	0.00	0.00
PENSIONES Y JUBILACIONES	4,530,806.83	2,816,516.88
TRANSFERENCIAS A FIDEICOMISOS, MANDATOS Y CONTRATOS ANALOGOS	479,682.00	377,268.00
TRANSFERENCIAS A LA SEGURIDAD SOCIAL	0.00	0.00
DONATIVOS	0.00	0.00
TRANSFERENCIAS AL EXTERIOR	0.00	0.00
<b>PARTICIPACIONES Y APORTACIONES</b>	0.00	0.00
PARTICIPACIONES	0.00	0.00
APORTACIONES	0.00	0.00
CONVENIOS	0.00	0.00
<b>INTERESES, COMISIONES Y OTROS GASTOS DE LA DEUDA PUBLICA</b>	0.00	0.00
INTERESES DE LA DEUDA PUBLICA	0.00	0.00
COMISIONES DE LA DEUDA PUBLICA	0.00	0.00
GASTOS DE LA DEUDA PUBLICA	0.00	0.00
COSTOS POR COBERTURAS	0.00	0.00
APOYOS FINANCIEROS	0.00	0.00
<b>OTROS GASTOS Y PERDIDAS EXTRAORDINARIAS</b>	0.00	0.00
ESTIMACIONES, DEPRECIACIONES, DETERIOROS, OBSOLESCENCIA Y AMORTIZACIONES	0.00	0.00
PROVISIONES	0.00	0.00
DISMINUCION DE INVENTARIOS	0.00	0.00
OTROS GASTOS	0.00	0.00
<b>INVERSION PUBLICA</b>	0.00	0.00
INVERSION PUBLICA NO CAPITALIZABLE	0.00	0.00
<b>TOTAL DE GASTOS Y OTRAS PERDIDAS</b>	<b>34,597,543.33</b>	<b>32,238,096.19</b>
<b>RESULTADOS DEL EJERCICIO (AHORRO/DESAHORRO)</b>	<b>24,654,295.27</b>	<b>20,143,064.39</b>

"Bajo protesta de decir verdad declaramos que los Estados Financieros y sus notas, son razonablemente correctos y son responsabilidad del emisor."

LIC. RUBEN GONZALEZ MARIN

PRESIDENTE MUNICIPAL PROVISIONAL

C. MARIA DENISSE PEREZ CORREA

SINDICA MUNICIPAL

LIC. HERIBERTO GONZALEZ RODRIGUEZ

TESORERO MUNICIPAL

LIC. LUIS ESPINO GUTIERREZ

CONTRALOR MUNICIPAL

10010

**MUNICIPIO DE ZINAPÉCUARO MICHOACÁN**

**ESTADO DE SITUACIÓN FINANCIERA**

**AL 31 DE MARZO DE 2024**

(Cifras en Pesos)

Concepto	2024	2023	Concepto	2024	2023
<b>ACTIVO</b>			<b>PASIVO</b>		
<b>ACTIVO CIRCULANTE.</b>			<b>PASIVO CIRCULANTE.</b>		
EFFECTIVO Y EQUIVALENTES	12,821,086.98	10,995,229.11	CUENTAS POR PAGAR A CORTO PLAZO.	16,465,067.44	15,116,562.52
DERECHOS A RECIBIR EFECTIVO O EQUIVALENTES.	4,286,269.98	2,157,353.44	DOCUMENTOS POR PAGAR A CORTO PLAZO.	0.00	0.00
DERECHOS A RECIBIR BIENES O SERVICIOS.	4,457,995.30	5,036,766.91	PORCIÓN A CORTO PLAZO DE LA DEUDA PÚBLICA A LARGO PLAZO.	0.00	0.00
INVENTARIOS.	0.00	0.00	TÍTULOS Y VALORES A CORTO PLAZO.	0.00	0.00
ALMACENES.	0.00	0.00	PASIVOS DIFERIDOS A CORTO PLAZO.	0.00	0.00
ESTIMACIÓN POR PÉRDIDA O DETERIORO DE ACTIVOS CIRCULANTES	0.00	0.00	FONDOS Y BIENES DE TERCEROS EN GARANTÍA Y/O ADMINISTRACIÓN A CORTO PLAZO	0.00	0.00
OTROS ACTIVOS CIRCULANTES.	0.00	0.00	PROVISIONES A CORTO PLAZO.	0.00	0.00
<b>TOTAL DE ACTIVOS CIRCULANTES</b>	<b>21,565,352.26</b>	<b>18,189,349.46</b>	OTROS PASIVOS A CORTO PLAZO.	0.00	0.00
<b>ACTIVO NO CIRCULANTE.</b>			<b>TOTAL DE PASIVOS CIRCULANTES</b>	<b>16,465,067.44</b>	<b>15,116,562.52</b>
INVERSIONES FINANCIERAS A LARGO PLAZO.	0.00	0.00	<b>PASIVO NO CIRCULANTE.</b>		
DERECHOS A RECIBIR EFECTIVO O EQUIVALENTES A LARGO PLAZO	0.00	0.00	CUENTAS POR PAGAR A LARGO PLAZO.	0.00	0.00
BIENES INMUEBLES, INFRAESTRUCTURA Y CONSTRUCCIONES EN PROCESO.	100,598,101.93	87,432,523.91	DOCUMENTOS POR PAGAR A LARGO PLAZO.	0.00	0.00
BIENES MUEBLES.	31,425,363.59	30,698,733.51	DEUDA PÚBLICA A LARGO PLAZO.	0.00	0.00
ACTIVOS INTANGIBLES.	0.00	0.00	PASIVOS DIFERIDOS A LARGO PLAZO.	0.00	0.00
DEPRECIACIÓN, DETERIORO Y AMORTIZACIÓN ACUMULADA DE BIENES.	33,899,657.33	32,159,813.36	FONDOS Y BIENES DE TERCEROS EN GARANTÍA Y/O EN ADMINISTRACIÓN A LARGO PLAZO	0.00	0.00
ACTIVOS DIFERIDOS.	0.00	0.00	PROVISIONES A LARGO PLAZO.	0.00	0.00
ESTIMACIÓN POR PÉRDIDA O DETERIORO DE ACTIVOS NO CIRCULANTES.	0.00	0.00	<b>TOTAL DE PASIVOS NO CIRCULANTES</b>	<b>0.00</b>	<b>0.00</b>
OTROS ACTIVOS NO CIRCULANTES.	0.00	0.00	<b>TOTAL DEL PASIVO</b>	<b>16,465,067.44</b>	<b>15,116,562.52</b>
<b>TOTAL DE ACTIVOS NO CIRCULANTES</b>	<b>98,123,808.19</b>	<b>85,971,444.06</b>	<b>HACIENDA PÚBLICA/PATRIMONIO</b>		
<b>TOTAL DEL ACTIVO</b>	<b>119,689,160.45</b>	<b>104,160,793.52</b>	<b>HACIENDA PÚBLICA/PATRIMONIO CONTRIBUIDO.</b>	<b>63,442,463.02</b>	<b>63,442,463.02</b>
			APORTACIONES	63,442,463.02	63,442,463.02
			DONACIONES DE CAPITAL	0.00	0.00
			ACTUALIZACIÓN DE LA HACIENDA PÚBLICA/PATRIMONIO	0.00	0.00
			<b>HACIENDA PÚBLICA/PATRIMONIO GENERADO</b>	<b>39,781,629.99</b>	<b>25,601,767.98</b>
			RESULTADOS DEL EJERCICIO (AHORRO/DESAHORRO)	24,654,295.27	20,143,064.39
			RESULTADOS DE EJERCICIOS ANTERIORES	15,127,334.72	5,458,703.59
			REVALÚOS	0.00	0.00
			RESERVAS	0.00	0.00
			RECTIFICACIONES DE RESULTADOS DE EJERCICIOS ANTERIORES	0.00	0.00
			<b>EXCESO O INSUFICIENCIA EN LA ACTUALIZACIÓN DE LA HACIENDA PÚBLICA/PATRIMONIO</b>	<b>0.00</b>	<b>0.00</b>
			RESULTADO POR POSICIÓN MONETARIA	0.00	0.00
			RESULTADO POR TENENCIA DE ACTIVOS NO MONETARIOS	0.00	0.00
			<b>TOTAL DE HACIENDA PÚBLICA/PATRIMONIO</b>	<b>103,224,093.01</b>	<b>89,044,231.00</b>
			<b>TOTAL DEL PASIVO Y HACIENDA PÚBLICA/PATRIMONIO</b>	<b>119,689,160.45</b>	<b>104,160,793.52</b>

"Bajo protesta de decir verdad declaramos que los Estados Financieros y sus notas, son razonablemente correctos y son responsabilidad del emisor."



**LIC. RUBÉN GONZÁLEZ MARÍN**  
PRESIDENTE MUNICIPAL PROVISIONAL



**C. MARIA DENNIS PÉREZ CORREA**  
SINDICA MUNICIPAL



**LIC. HERIBERTO GONZÁLEZ RODRÍGUEZ**  
TESORERO MUNICIPAL



**LIC. LUIS ESPINO GUTIÉRREZ**  
CONTRALOR MUNICIPAL



ZINAPÉCUARO  
AGENCIA QUETZALCÓMOMAN  
GOBIERNO MUNICIPAL

# MUNICIPIO DE ZINAPÉCUARO MICHOACÁN

## ESTADO DE VARIACIÓN EN LA HACIENDA PÚBLICA

DEL 1 DE ENERO AL 31 DE MARZO DE 2024

(Cifras en Pesos)

CONCEPTO	HACIENDA PUBLICA / PATRIMONIO CONTRIBUIDO	HACIENDA PUBLICA / PATRIMONIO GENERADO DE EJERCICIOS ANTERIORES	HACIENDA PUBLICA / PATRIMONIO GENERADO DEL EJERCICIO	EXCESO O INSUFICIENCIA EN LA ACTUALIZACIÓN DE LA HACIENDA PÚBLICA / PATRIMONIO	TOTAL
HACIENDA PUBLICA/PATRIMONIO CONTRIBUIDO NETO DE 2023	63,442,463.02	0.00	0.00	0.00	63,442,463.02
APORTACIONES	63,442,463.02	0.00	0.00	0.00	63,442,463.02
DONACIONES DE CAPITAL	0.00	0.00	0.00	0.00	0.00
ACTUALIZACION DE LA HACIENDA PUBLICA/PATRIMONIO	0.00	0.00	0.00	0.00	0.00
HACIENDA PUBLICA/PATRIMONIO GENERADO NETO DE 2023	0.00	5,118,364.90	9,963,734.62	0.00	15,082,099.52
RESULTADOS DEL EJERCICIO (AHORRO/DESAHORRO)	0.00	0.00	9,963,734.62	0.00	9,963,734.62
RESULTADOS DE EJERCICIOS ANTERIORES	0.00	5,118,364.90	0.00	0.00	5,118,364.90
REVALUOS	0.00	0.00	0.00	0.00	0.00
RESERVAS	0.00	0.00	0.00	0.00	0.00
RECTIFICACIONES DE RESULTADOS DE EJERCICIOS ANTERIORES	0.00	0.00	0.00	0.00	0.00
EXCESO O INSUFICIENCIA EN LA ACTUALIZACION DE LA HACIENDA PUBLICA/PATRIMONIO NETO DE 2023	0.00	0.00	0.00	0.00	0.00
RESULTADO POR POSICION MONETARIA	0.00	0.00	0.00	0.00	0.00
RESULTADO POR TENENCIA DE ACTIVOS NO MONETARIOS	0.00	0.00	0.00	0.00	0.00
HACIENDA PUBLICA / PATRIMONIO NETO FINAL DE 2023	63,442,463.02	5,118,364.90	9,963,734.62	0.00	78,524,562.54
CAMBIOS EN LA HACIENDA PUBLICA / PATRIMONIO CONTRIBUIDO NETO DE 2024	0.00	0.00	0.00	0.00	0.00
APORTACIONES	0.00	0.00	0.00	0.00	0.00
DONACIONES DE CAPITAL	0.00	0.00	0.00	0.00	0.00
ACTUALIZACION DE LA HACIENDA PUBLICA/PATRIMONIO	0.00	0.00	0.00	0.00	0.00
VARIACIONES DE LA HACIENDA PUBLICA/PATRIMONIO GENERADO NETO DE 2024	0.00	10,008,969.82	14,690,560.65	0.00	24,699,530.47
RESULTADOS DEL EJERCICIO (AHORRO/DESAHORRO)	0.00	0.00	24,654,295.27	0.00	24,654,295.27
RESULTADOS DE EJERCICIOS ANTERIORES	0.00	10,008,969.82	-9,963,734.62	0.00	45,235.20
REVALUOS	0.00	0.00	0.00	0.00	0.00
RESERVAS	0.00	0.00	0.00	0.00	0.00
RECTIFICACIONES DE RESULTADOS DE EJERCICIOS ANTERIORES	0.00	0.00	0.00	0.00	0.00
CAMBIOS EN EL EXCESO O INSUFICIENCIA EN LA ACTUALIZACION DE LA HACIENDA PUBLICA/PATRIMONIO NETO DE 2024	0.00	0.00	0.00	0.00	0.00
RESULTADO POR POSICION MONETARIA	0.00	0.00	0.00	0.00	0.00
RESULTADO POR TENENCIA DE ACTIVOS NO MONETARIOS	0.00	0.00	0.00	0.00	0.00
HACIENDA PUBLICA / PATRIMONIO NETO FINAL DE 2024	63,442,463.02	15,127,334.72	24,654,295.27	0.00	103,224,093.01



LIC. RUBÉN GONZÁLEZ MARÍN

PRESIDENTE MUNICIPAL PROVISIONAL

C. MARIA DE ANIS PEREZ CORREA

SINDICA MUNICIPAL

LIC. HERIBERTO GONZÁLEZ RODRIGUEZ

TESORERO MUNICIPAL

LIC. LUIS ESPINO GUTIERREZ

CONTRALOR MUNICIPAL

"Bajo protesta de decir verdad declaramos que los Estados Financieros y sus notas, son razonablemente correctos y son responsabilidad del emisor."

10012



MUNICIPIO DE ZINAPECUARO MICHOACAN

ESTADO DE CAMBIOS EN LA SITUACIÓN FINANCIERA

DEL 1 DE ENERO AL 31 DE MARZO DE 2024

(Cifras en Pesos)

CONCEPTO	ORIGEN	APLICACION
<b>ACTIVO</b>	<b>0.00</b>	<b>15,528,366.93</b>
<b>ACTIVO CIRCULANTE.</b>	<b>0.00</b>	<b>3,376,002.80</b>
EFFECTIVO Y EQUIVALENTES	0.00	1,825,857.87
DERECHOS A RECIBIR EFECTIVO O EQUIVALENTES.	0.00	2,128,916.54
DERECHOS A RECIBIR BIENES O SERVICIOS.	578,771.61	0.00
INVENTARIOS.	0.00	0.00
ALMACENES.	0.00	0.00
ESTIMACIÓN POR PÉRDIDA O DETERIORO DE ACTIVOS CIRCULANTES	0.00	0.00
OTROS ACTIVOS CIRCULANTES.	0.00	0.00
<b>ACTIVO NO CIRCULANTE.</b>	<b>0.00</b>	<b>12,152,364.13</b>
INVERSIONES FINANCIERAS A LARGO PLAZO.	0.00	0.00
DERECHOS A RECIBIR EFECTIVO O EQUIVALENTES A LARGO PLAZO	0.00	0.00
BIENES INMUEBLES, INFRAESTRUCTURA Y CONSTRUCCIONES EN PROCESO.	0.00	13,165,578.02
BIENES MUEBLES.	0.00	726,630.08
ACTIVOS INTANGIBLES.	0.00	0.00
DEPRECIACIÓN, DETERIORO Y AMORTIZACIÓN ACUMULADA DE BIENES.	1,739,843.97	0.00
ACTIVOS DIFERIDOS.	0.00	0.00
ESTIMACIÓN POR PÉRDIDA O DETERIORO DE ACTIVOS NO CIRCULANTES.	0.00	0.00
OTROS ACTIVOS NO CIRCULANTES.	0.00	0.00
<b>PASIVO</b>	<b>1,348,504.92</b>	<b>0.00</b>
<b>PASIVO CIRCULANTE.</b>	<b>1,348,504.92</b>	<b>0.00</b>
CUENTAS POR PAGAR A CORTO PLAZO.	1,348,504.92	0.00
DOCUMENTOS POR PAGAR A CORTO PLAZO.	0.00	0.00
PORCIÓN A CORTO PLAZO DE LA DEUDA PÚBLICA A LARGO PLAZO.	0.00	0.00
TÍTULOS Y VALORES A CORTO PLAZO.	0.00	0.00
PASIVOS DIFERIDOS A CORTO PLAZO.	0.00	0.00
FONDOS Y BIENES DE TERCEROS EN GARANTÍA Y/O ADMINISTRACIÓN A CORTO PLAZO	0.00	0.00
PROVISIONES A CORTO PLAZO.	0.00	0.00
OTROS PASIVOS A CORTO PLAZO.	0.00	0.00
<b>PASIVO NO CIRCULANTE.</b>	<b>0.00</b>	<b>0.00</b>
CUENTAS POR PAGAR A LARGO PLAZO.	0.00	0.00
DOCUMENTOS POR PAGAR A LARGO PLAZO.	0.00	0.00
DEUDA PÚBLICA A LARGO PLAZO.	0.00	0.00
PASIVOS DIFERIDOS A LARGO PLAZO.	0.00	0.00
FONDOS Y BIENES DE TERCEROS EN GARANTÍA Y/O EN ADMINISTRACIÓN A LARGO PLAZO	0.00	0.00
PROVISIONES A LARGO PLAZO.	0.00	0.00
<b>HACIENDA PÚBLICA/PATRIMONIO</b>	<b>14,179,862.01</b>	<b>0.00</b>
<b>HACIENDA PÚBLICA/PATRIMONIO CONTRIBUIDO.</b>	<b>0.00</b>	<b>0.00</b>
APORTACIONES	0.00	0.00
DONACIONES DE CAPITAL	0.00	0.00
ACTUALIZACIÓN DE LA HACIENDA PÚBLICA/PATRIMONIO	0.00	0.00
<b>HACIENDA PÚBLICA/PATRIMONIO GENERADO</b>	<b>14,179,862.01</b>	<b>0.00</b>
RESULTADOS DEL EJERCICIO (AHORRO/DESAHORRO)	4,511,230.88	0.00
RESULTADOS DE EJERCICIOS ANTERIORES	9,668,631.13	0.00
REVALÚOS	0.00	0.00
RESERVAS	0.00	0.00
RECTIFICACIONES DE RESULTADOS DE EJERCICIOS ANTERIORES	0.00	0.00
<b>EXCESO O INSUFICIENCIA EN LA ACTUALIZACIÓN DE LA HACIENDA PÚBLICA/PATRIMONIO</b>	<b>0.00</b>	<b>0.00</b>
RESULTADO POR POSICIÓN MONETARIA	0.00	0.00
RESULTADO POR TENENCIA DE ACTIVOS NO MONETARIOS	0.00	0.00

"Bajo protesta de decir verdad declaramos que los Estados Financieros y sus notas, son razonablemente correctos y son responsabilidad del emisor."

LIC. RUBEN GONZALEZ MARIN  
PRESIDENTE MUNICIPAL PROVISIONAL

C. MARIA DENNIS PEREZ CORREA  
SINDICA MUNICIPAL

LIC. HERIBERTO GONZALEZ RODRIGUEZ  
TESORERO MUNICIPAL

LIC. LUIS ESPINO GUTIERREZ  
CONTRALOR MUNICIPAL

10013



MUNICIPIO DE ZINAPÉCUARO MICHOACÁN

ESTADO DE FLUJOS DE EFECTIVO  
DEL 1 DE ENERO AL 31 DE MARZO DE 2024

(Cifras en Pesos)

CONCEPTO	2024	2023
<b>FLUJOS DE EFECTIVO DE LAS ACTIVIDADES DE OPERACION</b>		
<b>ORIGEN</b>	<b>59,251,838.60</b>	<b>52,381,160.58</b>
IMPUESTOS	12,195,226.00	11,346,276.00
CUOTAS Y APORTACIONES DE SEGURIDAD SOCIAL.	0.00	6,417.98
CONTRIBUCIONES DE MEJORAS.	0.00	0.00
DERECHOS.	2,509,318.18	2,273,885.89
PRODUCTOS	326.10	406.21
APROVECHAMIENTOS	774,763.00	944,741.50
INGRESOS POR VENTA DE BIENES Y PRESTACIÓN DE SERVICIOS.	0.00	0.00
PARTICIPACIONES, APORTACIONES, CONVENIOS, INCENTIVOS DERIVADOS DE LA COLABORACIÓN FISCAL Y FONDOS DISTINTOS DE APORTACIONES	43,772,205.32	37,809,433.00
TRANSFERENCIAS, ASIGNACIONES, SUBSIDIOS Y SUBVENCIONES, Y PENSIONES Y JUBILACIONES	0.00	0.00
OTROS ORIGENES DE OPERACIÓN	0.00	0.00
<b>APLICACION.</b>	<b>34,597,543.33</b>	<b>32,238,096.19</b>
SERVICIOS PERSONALES.	16,600,772.29	15,367,301.40
MATERIALES Y SUMINISTROS.	5,042,741.95	5,581,704.31
SERVICIOS GENERALES	7,943,540.26	8,095,305.60
TRANSFERENCIAS INTERNAS Y ASIGNACIONES AL SECTOR PÚBLICO	0.00	0.00
TRANSFERENCIAS AL RESTO DE SECTOR PÚBLICO	0.00	0.00
SUBSIDIOS Y SUBVENCIONES	0.00	0.00
AYUDAS SOCIALES	4,530,806.83	2,816,516.88
PENSIONES Y JUBILACIONES	479,682.00	377,268.00
TRANSFERENCIAS A FIDEICOMISOS, MANDATOS Y CONTRATOS ANÁLOGOS	0.00	0.00
TRANSFERENCIAS A LA SEGURIDAD SOCIAL	0.00	0.00
DONATIVOS	0.00	0.00
TRANSFERENCIAS AL EXTERIOR	0.00	0.00
PARTICIPACIONES	0.00	0.00
APORTACIONES	0.00	0.00
CONVENIOS	0.00	0.00
OTRAS APLICACIONES DE OPERACION	0.00	0.00
<b>FLUJOS NETOS DE EFECTIVO POR ACTIVIDADES DE OPERACIÓN</b>	<b>24,654,295.27</b>	<b>20,143,064.39</b>
<b>FLUJOS DE EFECTIVO DE LAS ACTIVIDADES DE INVERSION</b>		
<b>ORIGEN</b>	<b>0.00</b>	<b>0.00</b>
BIENES INMUEBLES, INFRAESTRUCTURA Y CONSTRUCCIONES EN PROCESO	0.00	0.00
BIENES MUEBLES	0.00	0.00
OTROS ORIGENES DE INVERSION	0.00	0.00
<b>APLICACION</b>	<b>7,210,497.23</b>	<b>7,449,728.50</b>
BIENES INMUEBLES, INFRAESTRUCTURA Y CONSTRUCCIONES EN PROCESO	6,958,063.77	7,446,426.50
BIENES MUEBLES	252,433.46	3,302.00
OTRAS APLICACIONES DE INVERSION	0.00	0.00
<b>FLUJOS NETOS DE EFECTIVO POR ACTIVIDADES DE INVERSION</b>	<b>-7,210,497.23</b>	<b>-7,449,728.50</b>
<b>FLUJO DE EFECTIVO DE LAS ACTIVIDADES DE FINANCIAMIENTO</b>		
<b>ORIGEN</b>	<b>201,955.70</b>	<b>80,749.37</b>
ENDEUDAMIENTO NETO	201,955.70	56,979.45
INTERNO	201,955.70	56,979.45
EXTERNO	0.00	0.00
OTROS ORIGENES DE FINANCIAMIENTO	0.00	23,769.92
<b>APLICACION</b>	<b>10,278,795.51</b>	<b>10,261,385.57</b>
SERVICIOS DE LA DEUDA	9,494,202.37	9,047,635.41
INTERNO	9,494,202.37	9,047,635.41
EXTERNO	0.00	0.00
OTRAS APLICACIONES DE FINANCIAMIENTO	784,593.14	1,213,750.16
<b>FLUJOS NETOS DE EFECTIVO POR ACTIVIDADES DE FINANCIAMIENTO</b>	<b>-10,076,839.81</b>	<b>-10,180,636.20</b>
<b>INCREMENTO / DISMINUCION NETA EN EL EFECTIVO Y EQUIVALENTES AL EFECTIVO</b>	<b>7,366,958.23</b>	<b>2,512,699.69</b>
<b>EFFECTIVO Y EQUIVALENTES AL EFECTIVO AL INICIO DEL EJERCICIO</b>	<b>5,454,128.75</b>	<b>8,482,529.42</b>
<b>EFFECTIVO Y EQUIVALENTES AL EFECTIVO AL FINAL DEL EJERCICIO</b>	<b>12,821,086.98</b>	<b>10,995,229.11</b>

Bajo protesta de decir verdad declaramos que los Estados Financieros y sus notas, son razonablemente correctos y son responsabilidad del emisor.

  
LIC. RUBEN GONZALEZ MARIN  
PRESIDENTE MUNICIPAL PROVISIONAL

  
C. MARIA DENNIS PEREZ CORREA  
SINDICA MUNICIPAL

  
LIC. HERIBERTO GONZALEZ RODRIGUEZ  
TESORERO MUNICIPAL

  
LIC. LUIS ESPINO GUTIERREZ  
CONTRALOR MUNICIPAL

**MUNICIPIO DE ZINAPECUARO MICHOACAN**  
**"NOTAS A LOS ESTADOS FINANCIEROS"**  
**(CIFRAS EN PESOS)**

Con el propósito de dar cumplimiento a lo establecido en los artículos 46, 48, 49 y 52 de la Ley General de Contabilidad Gubernamental, teniendo como fin el de revelar y proporcionar información adicional y suficiente que amplíe y de significado a los datos contenidos en los estados financieros y con la finalidad de que la información sea de mayor utilidad para los diferentes usuarios, el Municipio de Zinapécuaro Michoacán emite las siguientes notas a los Estados Financieros:

- A) Notas de gestión administrativa,
- B) Notas de desglose, y
- C) Notas de memoria (cuentas de orden)

**MUNICIPIO DE ZINAPECUARO MICHOACAN**  
**2021-2024**

**AL MES DE MARZO DE 2024**

**A) NOTAS DE GESTIÓN ADMINISTRATIVA**

**INTRODUCCIÓN:**

La finalidad u objetivo de estas notas son el de revelar el contexto y los aspectos económico-financieros más relevantes que influyeron en las decisiones del período, y que se consideraron en la elaboración de los estados financieros para la mayor comprensión de estos y sus particularidades.

De esta manera, se informan y explican las condiciones relacionadas con la información financiera de cada período de gestión; además, de exponer aquellas políticas que podrían afectar la toma de decisiones en periodos posteriores.

Los Estados Financieros del Municipio de Zinapécuaro Michoacán, proveen de información financiera a los principales usuarios de esta, al Congreso del Estado, a los Órganos de Fiscalización, para su publicación en las diversas plataformas digitales y a los ciudadanos de nuestro Municipio.

El objetivo del presente documento es la revelación del contexto y de los aspectos económicos financieros más relevantes que influyeron en las decisiones del periodo, y que fueron considerados en la elaboración de los estados financieros para la mayor comprensión de estos y sus particularidades.

10015

*"Bajo protesta de decir verdad declaramos que los Estados Financieros y sus notas, son razonablemente correctos y son responsabilidad del emisor".*

**MUNICIPIO DE ZINAPECUARO MICHOACAN**  
**"NOTAS A LOS ESTADOS FINANCIEROS"**  
**(CIFRAS EN PESOS)**

De esta manera, se informa y explica la respuesta de nuestro Municipio a las condiciones relacionadas con la información financiera de cada periodo de gestión; además, de exponer aquellas políticas que podrían afectar la toma de decisiones en periodos posteriores.

## **1.- AUTORIZACIÓN E HISTORIA**

### **HISTORIA**

Zinapécuaro es el nombre en lengua chichimeca de uno de los municipios del estado de Michoacán en México. La cabecera municipal recibe el nombre de Zinapécuaro de Figueroa. El municipio se encuentra ubicado en la región purépecha (tarasca), al norponiente del estado.

Antes de la conquista, el lugar fue sometido por el señorío tarasco de Hirepan, Hiquíngare y finalmente Tanganxoán. Ellos construyeron un templo para adorar a la diosa Cuerecuaperi, la madre creadora de la vida y de la muerte.

Después de la llegada de los españoles, la región fue dominada por el conquistador Luis Montañez, quien fundó el pueblo de Zinapécuaro hacia 1530. Se instaló ahí una república de indios. La evangelización la llevaron a cabo frailes franciscanos.

Durante el desarrollo de la lucha por la independencia, en octubre de 1810, estuvieron en el pueblo de Zinapécuaro las fuerzas insurgentes encabezadas por Miguel Hidalgo y Costilla.

Después de la independencia de México, en 1831, se decretó la creación del municipio de Zinapécuaro. Posteriormente, a la cabecera municipal se le llamó Villa de Figueroa, en memoria del cura del pueblo, Juan Bautista Figueroa.

Se localiza al noroeste del Estado, a una altitud de 1.880 msnm. Limita al este con el municipio de Maravatío, al sureste con el municipio de Hidalgo, al suroeste con el municipio de Queréndaro, y al oeste con el municipio de Indaparapeo y con el municipio de Álvaro Obregón; al norte limita con el municipio de Acámbaro del estado de Guanajuato. Se encuentra a 45 km de Morelia, la capital del estado.

Tiene una superficie de 580 km<sup>2</sup>, que representa el 0,98 por ciento de la extensión del estado.

Su relieve orográfico está constituido por el sistema volcánico transversal, la sierra de San Andrés y los cerros del Pedrillo, Comalera, Cruz, Clavelina, Piojo, Monterrey, Mozo, Doncellas, Cuesta del Conejo y San Andrés.

10016

*"Bajo protesta de decir verdad declaramos que los Estados Financieros y sus notas, son razonablemente correctos y son responsabilidad del emisor".*

**MUNICIPIO DE ZINAPECUARO MICHOACAN**  
**"NOTAS A LOS ESTADOS FINANCIEROS"**  
**(CIFRAS EN PESOS)**

Su hidrografía incluye los ríos Zinapécuaro, Las Lajas, Ojo de Agua de Bucio y Bocaneo. Tiene manantiales termales y de agua fría.

**a) Fecha De Creación Del Ente Público**

En los primeros años del México Independiente, el 10 de diciembre de 1831, se decretó la creación del municipio de Zinapécuaro.

**b) Principales cambios en la estructura.**

El Municipio de Zinapécuaro Michoacán pertenece al Estado Libre y Soberano de Michoacán de Ocampo y es una entidad política y social investida de personalidad jurídica, con libertad interior, patrimonio propio y autonomía para su Gobierno; se constituye por un conjunto de personas asentadas en el territorio determinado por la Ley Orgánica de División Territorial del Estado de Michoacán, gobernado por un Ayuntamiento constituido de acuerdo con lo dispuesto en el artículo 115 de la Constitución Política de los Estados Unidos Mexicanos, del Título Quinto de la Constitución Política del Estado Libre y Soberano de Michoacán de Ocampo y la Ley Orgánica Municipal del Estado de Michoacán de Ocampo.

El Municipio de Zinapécuaro, Michoacán conserva su nombre actual, de conformidad a lo establecido en el artículo 3° de la Ley Orgánica Municipal del Estado de Michoacán.

En lo que respecta a la fecha de presentación de los estados financieros y presupuestales, no se presentaron cambios en la estructura orgánica básica del Municipio de Zinapécuaro, siendo la misma que se aprobó al inicio del ejercicio fiscal vigente, mismas que se a continuación se muestra.

<b>MUNICIPIO DE ZINAPECUARO MICHOACAN</b> <b>ESTRUCTURA ORGANIZACIONAL</b> <b>2021-2024</b>	
<b>UNIDAD RESPONSABLE</b>	<b>NOMBRE</b>
001	PRESIDENCIA MUNICIPAL
002	SINDICATURA MUNICIPAL
003	DIRECCION DE JURIDICO
004	DIRECCION DE PATRIMONIO MUNICIPAL
005	REGIDURIA
006	SECRETARIA MUNICIPAL

*"Bajo protesta de decir verdad declaramos que los Estados Financieros y sus notas, son razonablemente correctos y son responsabilidad del emisor".*

10017

**MUNICIPIO DE ZINAPECUARO MICHOACAN**  
**"NOTAS A LOS ESTADOS FINANCIEROS"**  
**(CIFRAS EN PESOS)**

007	DIRECCION DE REGLAMENTOS Y LICENCIAS
008	OFICIALIA MAYOR
009	DIRECCION DE COMUNICACION SOCIAL
010	TESORERIA MUNICIPAL
011	DIRECCION DE IMPUESTO PREDIAL
012	DIRECCION DE CATASTRO
013	CONTRALORIA MUNICIPAL
014	DIF MUNICIPAL
015	DIRECCION DE DESARROLLO SOCIAL
016	DIRECCION DEL INSTITUTO DE LA MUJER
017	DIRECCION DE APOYO AL MIGRANTE
018	DIRECCION DEL INSTITUTO DE LA JUVENTUD Y DEPORTE
019	DIRECCION DE LA CASA DE LA CULTURA Y TURISMO
020	DIRECCION DE DESARROLLO RURAL
021	DIRECCION DE FRUTICULTURA Y CASA DEL PRODUCTOR
022	DIRECCION DE PROTECCION CIVIL
023	DIRECCION DE SEGURIDAD PUBLICA
024	DIRECCION DE TRANSITO Y VIALIDAD
025	DIRECCION DE SERVICIOS MUNICIPALES
026	DIRECCION DE ASEO PUBLICO
027	DIRECCION DE LA ADMINISTRACION DEL MERCADO
028	DIRECCION DE ECOLOGIA
029	DIRECCION DE MEJORAMIENTO DE IMAGEN URBANA
030	DIRECCION DE OBRAS PUBLICAS Y URBANISMO

Determinadas las unidades responsables se procede a elaborar el presupuesto de egresos en función al marco lógico del Presupuesto Basado en Resultados, considerando los ejes rectores, objetivos, estrategias y líneas de acción del Plan Municipal de Desarrollo.

**2.- PANORAMA ECONÓMICO Y FINANCIERO**

El Municipio de Zinapécuaro Michoacán, opera mediante Ingresos de Gestión, Participaciones, Aportaciones, Convenios, Incentivos Derivados de la Colaboración Fiscal, Fondos Distintos de Aportaciones, Transferencias, Asignaciones, Subsidios, Subvenciones, Pensiones, Jubilaciones y Otros Ingresos y Beneficios, considerando estos ingresos elaboramos la Ley de Ingresos del ente público, derivándose de la misma el Presupuesto de Ingresos, considerando ese mismo techo financiero del ejercicio fiscal, para determinar y elaborar el Presupuesto de Egresos, que se utilizará en el ejercicio del gasto durante el ejercicio fiscal en turno.

*"Bajo protesta de decir verdad declaramos que los Estados Financieros y sus notas, son razonablemente correctos y son responsabilidad del emisor".*

10018

**MUNICIPIO DE ZINAPÉCUARO MICHOACÁN**  
**"NOTAS A LOS ESTADOS FINANCIEROS"**  
**(CIFRAS EN PESOS)**

Así mismo, Se informa sobre las principales condiciones económico- financieras bajo las cuales el Municipio de Zinapécuaro Michoacán ha estado operando; y las cuales han influido en la toma de decisiones de la administración municipal y que dependen de las decisiones que se tomen tanto estatal, como federal.

El entorno inflacionario que actualmente prevalece en nuestro país ha tenido ciertos efectos negativos que se ven reflejados en el alza de los precios de los productos de primera necesidad, por lo que ha sido prioridad de esta administración municipal continuar apoyando a la población a través de los diferentes programas de gobierno, con apoyos a productores de la región y apoyos sociales.

Las actividades económicas en el Municipio de Zinapécuaro Michoacán si bien han crecido en ciertos sectores, este crecimiento no ha sido el apropiado, ya que este crecimiento no ha logrado beneficiar a la mayoría de la población, siendo insuficiente la oferta de empleo que demanda de la sociedad.

Esta administración municipal ha actuado de manera responsable en el manejo de las finanzas públicas, manteniendo flujos razonables de pasivos con proveedores y dando cumplimiento a las principales obligaciones del ayuntamiento.

Nuestro Municipio depende en gran medida de las participaciones federales, tanto para obra pública como para el sostenimiento de la administración municipal y se considera que en la medida de que mejoren la situación económica a nivel estatal y federal, se estarán mejorando las condiciones económicas y laborales en nuestro Municipio.

### **3.- ORGANIZACIÓN Y OBJETO SOCIAL**

El artículo 3° de la Ley Orgánica Municipal del Estado de Michoacán de Ocampo establece que El Municipio es la base de la división territorial y de la organización política y administrativa del Estado de Michoacán de Ocampo.

El Estado se divide para los efectos de su organización política y administrativa, en 113 Municipios, correspondiendo a nuestra la denominación de Municipio de Zinapécuaro Michoacán (clave 110) con cabecera municipal en Zinapécuaro de Figueroa.

Posicionar al Municipio en la punta del desarrollo económico, social y político de la región desde una identidad propia, fuerte y consolidada que de rumbo al crecimiento integral y al bienestar de los ciudadanos.

*"Bajo protesta de decir verdad declaramos que los Estados Financieros y sus notas, son razonablemente correctos y son responsabilidad del emisor".*

10019

**MUNICIPIO DE ZINAPECUARO MICHOACAN**  
**"NOTAS A LOS ESTADOS FINANCIEROS"**  
**(CIFRAS EN PESOS)**

Ser un Gobierno Municipal estructurado, competente y fuerte que administre de manera clara, eficaz y honesta los recursos con los que cuenta el municipio, teniendo como centro de las políticas públicas al ciudadano.

*Valores*

- Honestidad
- Dinamismo
- Compromiso
- Organización
- Sensibilidad

**a) Objeto Social.**

Administración Pública Municipal/ Persona Moral con Fines No Lucrativos

Fecha de inicio de operaciones: 01 de febrero de 1962

Estatus: Activo

Fecha de último cambio o estado: 14 de septiembre de 1992

Dato de Ubicación: Hidalgo Número 32, Zinapécuaro de Figueroa, Zinapécuaro de Michoacán de Ocampo. C.P. 58930

Brindar servicios públicos, fin fundamental para lo cual está instituido el ente público, procedemos a garantizar la tranquilidad, seguridad, derechos humanos y bienestar de las personas de la sociedad, del municipio, incrementando el bienestar común y mejorando el nivel de vida de los habitantes.

- I. Garantizamos la moral, el orden público y el bienestar colectivo sin discriminación, logrando la inclusión a todos los grupos de la sociedad.
- II. Hemos procurado prestar adecuadamente los servicios públicos municipales, con la finalidad de seguir proporcionando los servicios públicos con calidad y satisfacer las necesidades de la población.
- III. Preservar y fomentar la educación y la cultura entre sus habitantes, fomentando diversas actividades culturales y apoyando al sector educativo con el objetivo de evitar la deserción escolar.
- IV. Promover el desarrollo urbano, con adecuada planeación de todos los centros de población del Municipio de Zinapécuaro Michoacán, con el objetivo de cuidar el medio ambiente y reservas ecológicas, siempre en beneficio de la población.

*"Bajo protesta de decir verdad declaramos que los Estados Financieros y sus notas, son razonablemente correctos y son responsabilidad del emisor".*

10020

## MUNICIPIO DE ZINAPECUARO MICHOACAN

### "NOTAS A LOS ESTADOS FINANCIEROS"

(CIFRAS EN PESOS)

- V. Hemos puesto mayor énfasis en promover y organizar programas municipales, en las obras públicas, participando con sus aportaciones económicas y mano de obra, así como para acciones colectivas que inciden en el incremento de los ingresos, como son: proyectos productivos y acciones proporcionando material a bajos costos, o cuotas de recuperación, como son: lámina, rollos de alambre, calentadores solares, tinacos, fertilizante, cemento, etc. Lo que les permite aplicar en sus hogares y tierras de cultivo para incrementar su ingreso y con ello mejorar el nivel de vida de la población.
- VI. Una de las dolencias más sentidas de la población mexicana es la impartición de justicia, es por ello que hemos tomado la iniciativa de proveer los medios para la aplicación y acceso a la justicia en el marco de nuestra competencia, capacitando a la población y apoyándolos con nuestro despacho jurídico, con el objeto de que cada persona que sufre de algún incidente, peligro, amenaza, agresión o delito, sea atendido de tal manera que sea pronta y expedita su atención con las autoridades competentes.
- VII. Fomentar el turismo y desarrollo económico del municipio o de la entidad, por lo que nos hemos dado a la tarea de promover el desarrollo económico y el turismo local, para generar más oportunidades de empleo y el progreso del comercio y servicios, a través de la participación social.
- VIII. Fomentar la participación ciudadana en la observación, vigilancia y evaluación de la calidad en la gestión pública municipal, en relación a tomar medidas de la transparencia de la información, a pesar de las normas establecidas para ello, causal que nos permite dar un realce a nuestra administración transparentando y publicando toda la información que se solicita en los portales del SEVAC, Instituto de Transparencia, Secretaría de Hacienda y Crédito Público, Secretaría del Bienestar, en los diferentes medios de difusión local y en los propios estrados del municipio, así mismo como proporcionar la información que se solicita por cualquier ciudadano.

#### b) Principal Actividad.

Administración Pública Municipal en General 22/10/1999

Fondos y Fideicomisos Financieros para el Desarrollo 01/02/1962

La Administración Pública Municipal tiene su finalidad en lo general en los aspectos anteriormente señalados, pero principalmente para la prestación, administración y conservación de los servicios públicos municipales, y ya de forma específica, considerándose enunciativa y no limitativa en los siguientes servicios públicos municipales:

- I. Agua potable, drenaje, alcantarillado, tratamiento y disposición de sus aguas residuales.
- II. Alumbrado público.
- III. Limpia, recolección, traslado, tratamiento y disposición final de residuos.
- IV. Mercados.
- V. Panteones.
- VI. Rastro.
- VII. Calles, parques, jardines y su equipamiento.

10021

*"Bajo protesta de decir verdad declaramos que los Estados Financieros y sus notas, son razonablemente correctos y son responsabilidad del emisor".*

**MUNICIPIO DE ZINAPECUARO MICHOACAN**  
**"NOTAS A LOS ESTADOS FINANCIEROS"**  
**(CIFRAS EN PESOS)**

**VIII. Unidades deportivas y de promoción cultural de su competencia.**

**c) Ejercicio Fiscal.**

El ejercicio fiscal por el que se informan estas notas corresponde al periodo de enero a marzo del año 2024

La presente información financiera, presupuestal, contable, de notas a los estados financieros, tanto de desglose, de memoria y de gestión administrativa, corresponden al ejercicio fiscal 2024, misma que se encuentra sustentada con todas las pruebas documentales públicas y privadas que se encuentran en los archivos tanto vigentes como históricos de nuestro ente público.

**d) Régimen Jurídico.**

Persona Moral con Fines No Lucrativos/Sin Tipo de Sociedad

El Municipio de Zinapécuaro Michoacán, está constituido como persona moral con fines no lucrativos, con personalidad jurídica y patrimonio propio, de conformidad como se establece en la normatividad aplicable, ya que por decreto se forman y se constituyen las entidades públicas, con el objeto de prestar servicios públicos municipales o satisfacer necesidades de índole particular a la población.

**e) Consideraciones Fiscales del ente; Revelar el tipo de contribuciones que esté obligado a pagar o retener.**

Entero de Retenciones Mensuales de ISR por Sueldos y Salarios 31/03/2002

Entero Mensual de ISR de ingresos por arrendamiento 09/03/2018

El Municipio de Zinapécuaro Michoacán, de acuerdo con la normatividad que nos rige está obligado a retener y enterar los siguientes conceptos:

**Contribuciones Federales Obligadas a Pagar o Retener**

Retener y enterar el Impuesto Sobre la Renta (ISR) por sueldos y Salarios del ejercicio fiscal, así como enterarlas al fisco federal, evitando pagar multas, recargos y actualizaciones.

Retener y enterar el Impuesto Sobre la Renta (ISR) por las retenciones realizadas a los trabajadores asimilables a salarios, así como enterarlas al fisco federal, evitando pagar multas, recargos y actualizaciones.

Retener y enterar el Impuesto Sobre la Renta (ISR) por las retenciones realizadas por servicios profesionales, así como enterarlas al fisco federal, evitando pagar multas, recargos y actualizaciones.

Retener y enterar el Impuesto Sobre la renta (ISR) por las retenciones realizadas por el pago de renta de bienes inmuebles, así como enterarlas al fisco federal, evitando pagar multas, recargos y actualizaciones.

10022

*"Bajo protesta de decir verdad declaramos que los Estados Financieros y sus notas, son razonablemente correctos y son responsabilidad del emisor".*

**MUNICIPIO DE ZINAPECUARO MICHOACAN**  
**"NOTAS A LOS ESTADOS FINANCIEROS"**  
**(CIFRAS EN PESOS)**

**Contribuciones Estatales Obligadas a Pagar**

De igual forma tratamos de dar cumplimiento con el pago de los impuestos estatales, en este supuesto del pago del Impuesto Sobre las Erogaciones por Remuneraciones al Personal Subordinado o Asimilable, Bajo la Dirección de un Patrón (3% Sobre Nómina).

**f) Estructura Organizacional Básica.**

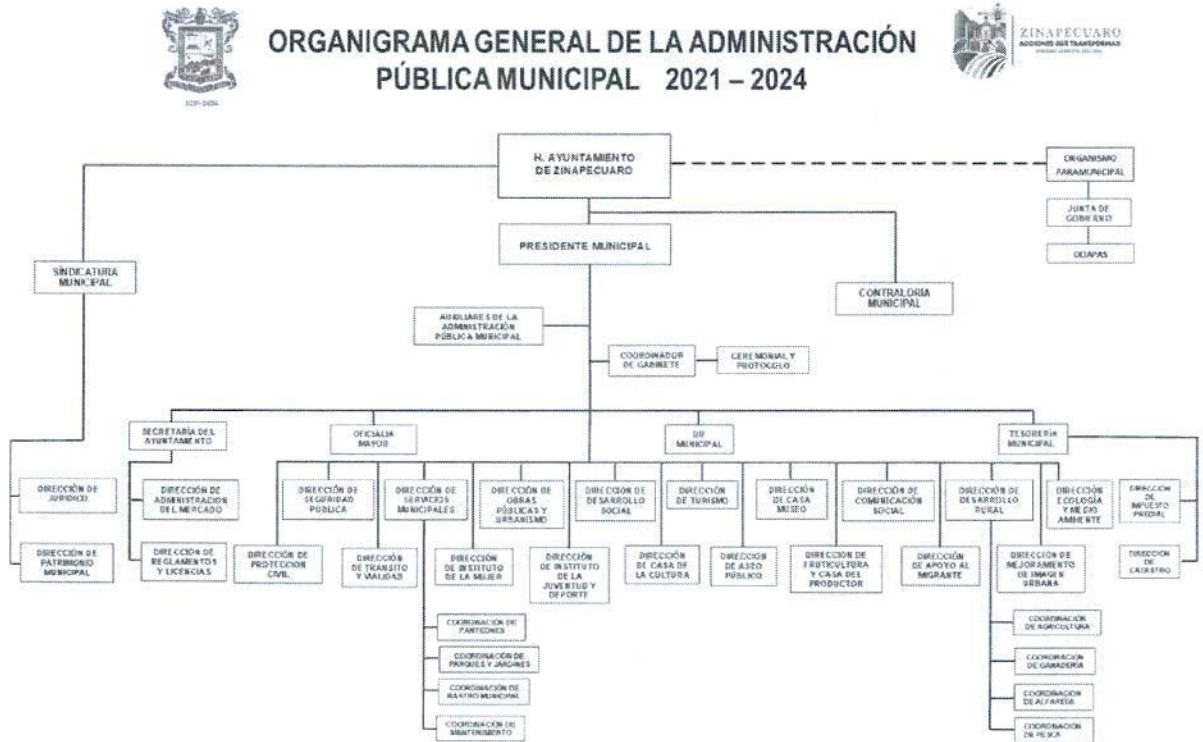

10023

*"Bajo protesta de decir verdad declaramos que los Estados Financieros y sus notas, son razonablemente correctos y son responsabilidad del emisor".*

**MUNICIPIO DE ZINAPECUARO MICHOACAN**  
**"NOTAS A LOS ESTADOS FINANCIEROS"**  
**(CIFRAS EN PESOS)**

MUNICIPIO DE ZINAPECUARO MICHOACAN							
ESTRUCTURA PRESUPUESTAL DEL PRESUPUESTO DE EGRESOS							
EJERCICIO 2024							
UR	PRG	PRY	NOMBRE	FFSF	FF	CP	CADENA PRESUPUESTAL
001			PRESIDENCIA MUNICIPAL				
001	101		GOBIERNO EFICIENTE PARA TODOS				
001	101	001	115 GESTION Y ATENCIÓN CIUDADANA	131	115	201	101-F1-P1-C1-A1
001	101	002	115 ENTREGA DE APOYOS Y MEDICAMENTOS A LA POBLACIÓN	268	115	201	101-F1-P1-C2-A1
001	101	003	101 ENTREGA DE APOYOS Y MEDICAMENTOS A LA POBLACIÓN	268	101	201	101-F1-P1-C2-A1
001	101	004	101 GESTION Y ATENCIÓN CIUDADANA	131	101	201	101-F1-P1-C1-A1
001	101	005	615 ENTREGA DE APOYOS Y MEDICAMENTOS A LA POBLACIÓN	268	615	201	101-F1-P1-C2-A1
001	101	006	116 GESTION Y ATENCIÓN CIUDADANA (REMANENTE 2022)	131	116	201	101-F1-P1-C1-A1
001	101	007	102 GESTION Y ATENCION CIUDADANA	131	102	201	101-F1-P1-C1-A1
001	101	008	116 ENTREGA DE APOYOS Y MEDICAMENTOS A LA POBLACIÓN	268	116	201	101-F1-P1-C2-A1
001	103		DESARROLLO HUMANO Y BIENESTAR SOCIAL				
002			SINDICATURA MUNICIPAL				
002	101		GOBIERNO EFICIENTE PARA TODOS				
002	101	002	115 ATENCIÓN CIUDADANA Y CONCILIACIÓN DE CONFLICTOS	133	115	201	101-F1-P1-C3-A1
002	101	003	101 ATENCIÓN CIUDADANA Y CONCILIACIÓN DE CONFLICTOS	133	101	201	101-F1-P1-C3-A1
003			DIRECCION DE JURIDICO				
003	101		GOBIERNO EFICIENTE PARA TODOS				
003	101	003	115 REPRESENTACIÓN LEGAL DEL MUNICIPIO	135	115	201	101-F1-P1-C3-A2
003	101	004	101 REPRESENTACIÓN LEGAL DEL MUNICIPIO	135	101	201	101-F1-P1-C3-A2
004			DIRECCION DE PATRIMONIO MUNICIPAL				
004	101		GOBIERNO EFICIENTE PARA TODOS				
004	101	004	115 CONTROL DE BIENES INMUEBLES, MUEBLES E INTANGIBLES	133	115	201	101-F1-P1-C3-A3
004	101	005	101 CONTROL DE BIENES INMUEBLES, MUEBLES E INTANGIBLES	133	101	201	101-F1-P1-C3-A3
005			REGIDURIA				
005	101		GOBIERNO EFICIENTE PARA TODOS				
005	101	005	115 GESTIÓN, SESIONES DE TRABAJO Y DE AYUNTAMIENTO	111	115	201	101-F1-P1-C4-A1
005	101	006	101 GESTIÓN, SESIONES DE TRABAJO Y DE AYUNTAMIENTO	111	101	201	101-F1-P1-C4-A1
005	101	007	102 GESTIÓN, SESIONES DE TRABAJO Y DE AYUNTAMIENTO	111	102	201	101-F1-P1-C4-A1
006			SECRETARIA MUNICIPAL				
006	101		GOBIERNO EFICIENTE PARA TODOS				
006	101	006	115 COORDINACIÓN DE LA POLITICA INTERNA Y SOCIAL	132	115	201	101-F1-P1-C5-A1
006	101	007	101 COORDINACIÓN DE LA POLITICA INTERNA Y SOCIAL	132	101	201	101-F1-P1-C5-A1

30024

*"Bajo protesta de decir verdad declaramos que los Estados Financieros y sus notas, son razonablemente correctos y son responsabilidad del emisor".*

**MUNICIPIO DE ZINAPECUARO MICHOACAN**  
**"NOTAS A LOS ESTADOS FINANCIEROS"**  
**(CIFRAS EN PESOS)**

006	101	008	102 COORDINACION DE LA POLITICA INTERNA Y SOCIAL	132	102	201	101-F1-P1-C5-A1
007			DIRECCION DE REGLAMENTOS Y LICENCIAS				
007	101		GOBIERNO EFICIENTE PARA TODOS				
007	101	007	115 SUPERVISIÓN Y VERIFICACIÓN DE LOCALES COMERCIALES	139	115	201	101-F1-P1-C6-A1
007	101	008	101 SUPERVISIÓN Y VERIFICACIÓN DE LOCALES COMERCIALES	139	101	201	101-F1-P1-C6-A1
008			OFICIALIA MAYOR				
008	101		GOBIERNO EFICIENTE PARA TODOS				
008	101	008	115 ADMINISTRACIÓN DE LOS RECURSOS MATERIALES Y HUMANOS	185	115	201	101-F1-P1-C7-A1
008	101	009	101 ADMINISTRACIÓN DE LOS RECURSOS MATERIALES Y HUMANOS	185	101	201	101-F1-P1-C7-A1
008	101	010	102 ADMINISTRACIÓN DE LOS RECURSOS MATERIALES Y HUMANOS	185	102	201	101-F1-P1-C7-A1
008	101	011	116 ADMINISTRACIÓN DE LOS RECURSOS MATERIALES Y HUMANOS	185	116	201	101-F1-P1-C7-A1
009			DIRECCION DE COMUNICACION SOCIAL				
009	101		GOBIERNO EFICIENTE PARA TODOS				
009	101	008	115 DIFUSIÓN DE LAS ACTIVIDADES Y ACCIONES DE GOBIERNO	183	115	201	101-F1-P1-C8-A1
009	101	009	101 DIFUSIÓN DE LAS ACTIVIDADES Y ACCIONES DE GOBIERNO	183	101	201	101-F1-P1-C8-A1
009	101	010	102 DIFUSIÓN DE LAS ACTIVIDADES Y ACCIONES DE GOBIERNO	183	102	201	101-F1-P1-C8-A1
010			TESORERIA MUNICIPAL				
010	102		TRANSPARENCIA Y RENDICIÓN DE CUENTAS				
010	102	010	115 RECAUDACIÓN, CONTROL PRESUPUESTAL Y CONTABILIDAD	151	115	201	102-F2-P1-C1-A1
010	102	011	115 SANEAMIENTO DE LAS FINANZAS MUNICIPALES	441	115	604	102-F2-P1-C1-A2
010	102	012	521 SANEAMIENTO DE LAS FINANZAS MUNICIPALES	441	521	604	102-F2-P1-C1-A2
010	102	013	101 SANEAMIENTO DE LAS FINANZAS MUNICIPALES	441	101	604	102-F2-P1-C1-A2
010	102	014	102 RECAUDACIÓN, CONTROL PRESUPUESTAL Y CONTABILIDAD	151	101	201	102-F2-P1-C1-A1
010	102	016	116 SANEAMIENTO DE LAS FINANZAS MUNICIPALES (REMANENTE 2022)	441	116	604	102-F2-P1-C1-A2
010	102	017	102 SANEAMIENTO DE LAS FINANZAS MUNICIPALES	441	102	604	102-F2-P1-C1-A2
010	102	018	520 SANEAMIENTO DE LAS FINANZAS MUNICIPALES	441	520	604	102-F2-P1-C1-A2
010	102	019	116 RECAUDACIÓN, CONTROL PRESUPUESTAL Y CONTABILIDAD	151	116	201	102-F2-P1-C1-A1
010	102	020	546 SANEAMIENTO DE LAS FINANZAS MUNICIPALES	441	546	604	102-F2-P1-C1-A2
010	102	021	547 SANEAMIENTO DE LAS FINANZAS MUNICIPALES	441	547	604	102-F2-P1-C1-A2
010	102	022	102 RECAUDACIÓN, CONTROL PRESUPUESTAL Y CONTABILIDAD	151	102	201	102-F2-P1-C1-A1
010	102	023	617 SANEAMIENTO DE LAS FINANZAS MUNICIPALES (REMANENTE 2022)	441	617	604	102-F2-P1-C1-A2
010	102	024	615 SANEAMIENTO DE LAS FINANZAS MUNICIPALES	441	615	604	102-F2-P1-C1-A2
011			DIRECCION DE IMPUESTO PREDIAL				
011	102		TRANSPARENCIA Y RENDICIÓN DE CUENTAS				

"Bajo protesta de decir verdad declaramos que los Estados Financieros y sus notas, son razonablemente correctos y son responsabilidad del emisor". 0025

**MUNICIPIO DE ZINAPECUARO MICHOACAN**  
**"NOTAS A LOS ESTADOS FINANCIEROS"**  
**(CIFRAS EN PESOS)**

011	102	012	115 RECAUDACIÓN DE IMPUESTO PREDIAL	151	115	201	102-F2-P1-C2-A1
011	102	013	101 RECAUDACIÓN DE IMPUESTO PREDIAL	151	101	201	102-F2-P1-C2-A1
012			DIRECCION DE CATASTRO				
012	102		TRANSPARENCIA Y RENDICIÓN DE CUENTAS				
012	102	013	115 SERVICIOS DE CATASTRO	151	115	201	102-F2-P1-C3-A1
012	102	014	101 SERVICIOS DE CATASTRO	151	101	201	102-F2-P1-C3-A1
013			CONTRALORIA MUNICIPAL				
013	102		TRANSPARENCIA Y RENDICIÓN DE CUENTAS				
013	102	014	115 REVISIÓN FINANCIERA, DE CUMPLIMIENTO LEGAL Y EVALUACIÓN	112	115	201	102-F2-P1-C4-A1
013	102	015	101 REVISIÓN FINANCIERA, DE CUMPLIMIENTO LEGAL Y EVALUACIÓN	112	101	201	102-F2-P1-C4-A1
014			DIF MUNICIPAL				
014	103		DESARROLLO HUMANO Y BIENESTAR SOCIAL				
014	103	015	115 COORDINACIÓN DE PROGRAMAS Y ACCIONES DE ASISTENCIA SOCIAL	268	115	201	103-F3-P1-C2-A1
014	103	016	101 COORDINACIÓN DE PROGRAMAS Y ACCIONES DE ASISTENCIA SOCIAL	268	101	201	103-F3-P1-C2-A1
014	103	017	102 COORDINACIÓN DE PROGRAMAS Y ACCIONES DE ASISTENCIA SOCIAL	268	102	201	103-F3-P1-C2-A1
014	103	018	116 COORDINACIÓN DE PROGRAMAS Y ACCIONES DE ASISTENCIA SOCIAL	268	116	201	103-F3-P1-C2-A1
015			DIRECCION DE DESARROLLO SOCIAL				
015	103		DESARROLLO HUMANO Y BIENESTAR SOCIAL				
015	103	016	115 COORDINAR PROGRAMAS SOCIALES Y MEJORAMIENTO DE VIVIENDA	266	115	201	103-F3-P1-C3-A1
015	103	017	101 COORDINAR PROGRAMAS SOCIALES Y MEJORAMIENTO DE VIVIENDA	266	101	201	103-F3-P1-C3-A1
016			DIRECCION DEL INSTITUTO DE LA MUJER				
016	103		DESARROLLO HUMANO Y BIENESTAR SOCIAL				
016	103	017	115 COORDINAR ACCIONES DE ATENCIÓN INTEGRAL A LA MUJER	268	115	201	103-F3-P1-C4-A1
016	103	018	101 COORDINAR ACCIONES DE ATENCIÓN INTEGRAL A LA MUJER	268	101	201	103-F3-P1-C4-A1
017			DIRECCION DE APOYO AL MIGRANTE				
017	103		DESARROLLO HUMANO Y BIENESTAR SOCIAL				
017	103	018	115 GESTIÓN DE TRAMITES Y ORIENTACIÓN A MIGRANTES	268	115	201	103-F3-P1-C5-A1
017	103	019	101 GESTIÓN DE TRAMITES Y ORIENTACIÓN A MIGRANTES	268	101	201	103-F3-P1-C5-A1
018			DIRECCION DEL INSTITUTO DE LA JUVENTUD Y DEPORTE				
018	103		DESARROLLO URBANO Y BIENESTAR SOCIAL				
018	103	019	115 PROMOCIÓN DE LA ACTIVIDAD FISICA Y EL DEPORTE	241	115	201	103-F3-P1-C6-A1
018	103	020	101 PROMOCIÓN DE LA ACTIVIDAD FISICA Y EL DEPORTE	241	101	201	103-F3-P1-C6-A1
019			DIRECCION DE LA CASA DE LA CULTURA Y TURISMO				
019	103		DESARROLLO URBANO Y BIENESTAR SOCIAL				

0026

*"Bajo protesta de decir verdad declaramos que los Estados Financieros y sus notas, son razonablemente correctos y son responsabilidad del emisor".*

**MUNICIPIO DE ZINAPECUARO MICHOACAN**  
**"NOTAS A LOS ESTADOS FINANCIEROS"**  
**(CIFRAS EN PESOS)**

019	103	020	115 PROMOCIÓN DEL ARTE, CULTURA, GASTRONOMIA Y LAS ARTESANIAS	242	115	201	103-F3-P1-C7-A1
019	103	021	101 PROMOCIÓN DEL ARTE, CULTURA, GASTRONOMIA Y LAS ARTESANIAS	242	101	201	103-F3-P1-C7-A1
019	103	022	102 PROMOCION DEL ARTE, CULTURA, GASTRONOMIA Y LAS ARTES	242	102	201	103-F3-P1-C7-A1
019	103	023	116 PROMOCIÓN DEL ARTE, CULTURA, GASTRONOMIA Y LAS ARTESANIAS	242	116	201	103-F3-P1-C7-A1
020			DIRECCION DE DESARROLLO RURAL				
020	104		PROGRESO ECONOMICO Y OPORTUNIDADES PARA TODOS				
020	104	016	116 ADMINISTRACIÓN DE LA DIRECCIÓN DE DESARROLLO RURAL	311	116	201	104-F4-P1-C1-A1
020	104	020	115 ADMINISTRACIÓN DE LA DIRECCIÓN DE DESARROLLO RURAL	311	115	201	104-F4-P1-C1-A1
020	104	021	115 GESTIÓN Y ACCIONES PARA EL SECTOR DE LOS PESCADORES	323	115	201	104-F4-P1-C1-A2
020	104	025	115 CONSERVACIÓN Y PROTECCIÓN DE LOS BOSQUES DEL MUNICIPIO	216	115	201	104-F4-P1-C5-A1
020	104	026	101 ADMINISTRACIÓN DE LA DIRECCIÓN DE DESARROLLO RURAL	311	101	201	104-F4-P1-C1-A1
020	104	027	101 GESTIÓN Y ACCIONES PARA EL SECTOR DE LOS PESCADORES	323	101	201	104-F4-P1-C1-A1
020	104	029	101 CONSERVACIÓN Y PROTECCIÓN DE LOS BOSQUES DEL MUNICIPIO	216	101	201	104-f4-p1-c5-a1
021			DIRECCION DE FRUTICULTURA Y CASA DEL PRODUCTOR				
021	104		PROGRESO ECONOMICO Y OPORTUNIDADES PARA TODOS				
021	104	021	115 GESTIÓN Y ACCIONES PARA EL SECTOR FRUTICOLA	111	115	201	104-F4-P1-C6-A1
021	104	022	101 GESTIÓN Y ACCIONES PARA EL SECTOR FRUTICOLA	111	101	201	104-F4-P1-C6-A1
022			DIRECCION DE PROTECCION CIVIL				
022	105		101 SEGURIDAD PUBLICA PREVENTIVA Y CULTURA CIVICA VIAL				
022	105	022	101 PREVENCIÓN DE RIESGOS Y ATENCIÓN DE EMERGENCIAS	172	101	201	105-F5-P1-C1-A1
022	105	023	521 PREVENCIÓN DE RIESGOS Y ATENCIÓN DE EMERGENCIAS	172	521	201	105-F5-P1-C1-A1
022	105	024	547 PREVENCIÓN DE RIESGOS Y ATENCIÓN DE EMERGENCIAS	172	547	201	105-F5-P1-C1-A1
022	105	025	115 PREVENCIÓN DE RIESGOS Y ATENCIÓN DE EMERGENCIAS	172	115	201	105-F5-P1-C1-A1
022	105	026	102 PREVENCIÓN DE RIESGOS Y ATENCIÓN DE EMERGENCIAS	172	102	201	105-F5-P1-C1-A1
023			DIRECCION DE SEGURIDAD PUBLICA				
023	105		SEGURIDAD PUBLICA PREVENTIVA Y CULTURA CIVICA VIAL				
023	105	023	101 SEGURIDAD PUBLICA Y PREVENCIÓN DEL DELITO	171	101	201	105-F5-P1-C2-A1
023	105	024	521 SEGURIDAD PÚBLICA Y PREVENCIÓN DEL DELITO	171	521	201	105-F5-P1-C2-A1
023	105	025	547 SEGURIDAD PÚBLICA Y PREVENCIÓN DEL DELITO	172	547	201	105-F5-P1-C2-A1
023	105	026	102 SEGURIDAD PUBLICA Y PREVENCIÓN DEL DELITO	171	102	201	105-F5-P1-C2-A1
024			DIRECCION DE TRANSITO Y VIALIDAD				
024	105		SEGURIDAD PUBLICA PREVENTIVA Y CULTURA CIVICA VIAL				
024	105	024	101 PROMOCIÓN DEL RESPETO Y LA CULTURA VIAL	171	101	201	105-F5-P1-C3-A1
024	105	025	521 PROMOCIÓN DEL RESPETO Y LA CULTURA VIAL	171	521	201	105-F5-P1-C3-A1

*"Bajo protesta de decir verdad declaramos que los Estados Financieros y sus notas, son razonablemente correctos y son responsabilidad del emisor".*

**MUNICIPIO DE ZINAPECUARO MICHOACAN**  
**"NOTAS A LOS ESTADOS FINANCIEROS"**  
**(CIFRAS EN PESOS)**

024	105	026	102 PROMOCION Y RESPETO DE LA CULTURA VIAL	171	102	201	105-F5-P1-C3-A1
024	105	027	116 PROMOCIÒN DEL RESPETO Y LA CULTURA VIAL	171	116	201	105-F5-P1-C3-A1
024	105	028	547 PROMOCIÒN DEL RESPETO Y LA CULTURA VIAL	172	547	201	105-F5-P1-C3-A1
024	105	029	115 PROMOCIÒN DEL RESPETO Y LA CULTURA VIAL	171	115	201	105-F5-P1-C3-A1
025			DIRECCION DE SERVICIOS MUNICIPALES				
025	106		INFRAESTRUCTURA, MEDIO AMBIENTE Y SERVICIOS PUBLICOS				
025	106	025	115 SERVICIOS PÙBLICOS BASICOS	226	115	201	106-F6-P1-C1-A1
025	106	026	101 SERVICIO DE ALUMBRADO PUBLICO	224	101	201	106-F6-P1-C1-A1
025	106	027	521 SERVICIO DE ALUMBRADO PÙBLICO	224	521	201	106-F6-P1-C1-A1
025	106	028	101 SERVICIOS PÙBLICOS BASICOS	226	101	201	106-F6-P1-C1-A1
025	106	029	116 SERVICIOS PÙBLICOS BASICOS	226	116	201	106-F6-P1-C1-A1
025	106	030	547 SERVICIO DE ALUMBRADO PÙBLICO	224	547	201	106-F6-P1-C1-A1
025	106	031	102 SERVICIOS PÙBLICOS BASICOS	226	102	201	106-F6-P1-C1-A1
026			DIRECCION DE ASEO PUBLICO				
026	106		INFRAESTRUCTURA, MEDIO AMBIENTE Y SERVICIOS PUBLICOS				
026	106	026	115 SERVICIO DE ASEO PUBLICO Y RECOLECCIÒN DE BASURA	211	115	201	106-F6-P1-C2-A1
026	106	027	101 SERVICIO DE ASEO PUBLICO Y RECOLECCION DE BASURA	211	101	201	106-F6-P1-C2-A1
026	106	028	116 SERVICIO DE ASEO PUBLICO Y RECOLECCIÒN DE BASURA	211	116	201	106-F6-P1-C2-A1
026	106	029	102 SERVICIO DE ASEO PUBLICO Y RECOLECCIÒN DE BASURA	211	102	201	106-F6-P1-C2-A1
027			DIRECCION DE LA ADMINISTRACION DEL MERCADO				
027	106		INFRAESTRUCTURA, MEDIO AMBIENTE Y SERVICIOS PUBLICOS				
027	106	027	115 ADMINISTRACIÒN DEL MERCADO MUNICIPAL	151	115	201	106-F6-P1-C3-A1
027	106	028	101 ADMINISTRACIÒN DEL MERCADO MUNICIPAL	151	101	201	106-F6-P1-C3-A1
028			DIRECCION DE ECOLOGIA				
028	106		INFRAESTRUCTURA, MEDIO AMBIENTE Y SERVICIOS PUBLICOS				
028	106	028	115 CUIDADO DEL AGUA, MEDIO AMBIENTE Y REFORESTACIÒN	216	115	201	106-F6-P1-C4-A1
028	106	029	101 CUIDADO DEL AGUA, MEDIO AMBIENTE Y REFORESTACIÒN	216	101	201	106-F6-P1-C4-A1
028	106	030	115 CONSERVACIÒN Y PROTECCIÒN DE LOS BOSQUES DEL MUNICIPIO	216	115	201	104-F4-P1-C5-A1
028	106	031	603 CONSERVACIÒN Y PROTECCIÒN DE LOS BOSQUES DEL MUNICIPIO	216	603	201	104-F4-P1-C5-A1
028	106	032	116 CONSERVACIÒN Y PROTECCIÒN DE LOS BOSQUES DEL MUNICIPIO	111	116	101	103-F3-P1-C1-A1
029			DIRECCION DE MEJORAMIENTO DE IMAGEN URBANA				
029	106		INFRAESTRUCTURA, MEDIO AMBIENTE Y SERVICIOS PUBLICOS				
029	106	029	115 ILUMINACIÒN DECORATIVA DE JARDINES Y PLAZAS PUBLICAS	221	115	201	106-F6-P1-C5-A1
029	106	030	101 ILUMINACIÒN DECORATIVA DE JARDINES Y PLAZAS PUBLICAS	221	101	201	106-F6-P1-C5-A1
029	106	031	116 ILUMINACIÒN DECORATIVA DE JARDINES Y PLAZAS PUBLICAS	221	116	201	106-F6-P1-C5-A1

*"Bajo protesta de decir verdad declaramos que los Estados Financieros y sus notas, son razonablemente correctos y son responsabilidad del emisor".*

**MUNICIPIO DE ZINAPECUARO MICHOACAN**  
**"NOTAS A LOS ESTADOS FINANCIEROS"**  
**(CIFRAS EN PESOS)**

030			DIRECCION DE OBRAS PUBLICAS Y URBANISMO				
030	106		INFRAESTRUCTURA, MEDIO AMBIENTE Y SERVICIOS PUBLICOS				
030	106	030	115 SUPERVISIÓN, CONTROL Y EJECUCIÓN DE OBRA PÚBLICA	139	115	201	106-F6-P2-C1-A1
030	106	031	520 INFRAESTRUCTURA PARA EL AGUA POTABLE	223	520	201	106-F6-P2-C1-A2
030	106	032	520 INFRAESTRUCTURA PARA DRENAJE Y LETRINAS	213	520	201	106-F6-P2-C1-A4
030	106	033	520 INFRAESTRUCTURA BÁSICA DEL SECTOR EDUCATIVO	256	520	201	106-F6-P2-C1-A5
030	106	034	520 URBANIZACIÓN	221	520	201	106-F6-P2-C1-A6
030	106	037	101 SUPERVISIÓN, CONTROL Y EJECUCIÓN DE OBRA PÚBLICA	139	101	201	106-F6-P2-C1-A1
030	106	042	521 INFRAESTRUCTURA PARA DRENAJE Y LETRINAS FONDO IV	221	521	201	106-F6-P2-C1-A4
030	106	043	615 INFRAESTRUCTURA PARA DRENAJE FAEISPUM	221	615	201	106-F6-P2-C1-A4
030	106	044	615 INFRAESTRUCTURA BÁSICA DEL SECTOR SALUD (FAEISPUM)	231	615	201	106-F6-P2-C1-A7
030	106	045	611 URBANIZACION FAEISPUM	241	611	201	106-F6-P2-C1-A6
030	106	047	520 PROGRAMA DE GASTOS INDIRECTOS	185	520	201	106-F6-P2-C1-A9
030	106	051	520 INFRAESTRUCTURA BÁSICA DEL SECTOR SALUD	231	520	201	106-F6-P2-C1-A7
030	106	052	115 INFRAESTRUCTURA PARA EL ABASTECIMIENTO DE AGUA POTABLE	223	115	201	106-F6-P2-C1-A2
030	106	053	115 INFRAESTRUCTURA PARA DRENAJE SANITARIO Y LETRINAS	213	115	201	106-F6-P2-C1-A4
030	106	054	115 VIALIDADES URBANAS	221	115	201	106-F6-P2-C1-A6
030	106	055	115 PROGRAMA DE BACHEO	221	115	201	106-F6-P2-C1-A6
030	106	056	102 SUPERVISIÓN, CONTROL Y EJECUCIÓN DE OBRA PÚBLICA (REMANEN)	139	102	201	106-F6-P2-C1-A1
030	106	057	116 SUPERVISIÓN, CONTROL Y EJECUCIÓN DE OBRA PÚBLICA	139	116	201	106-F6-P2-C1-A1
030	106	058	116 PROGRAMA DE BACHEO	221	116	201	106-F6-P2-C1-A6
030	106	059	540 OBRA PUBLICA URBANIZACION PROGRAMA AUTOS DE PROCEDENCIA E	221	540	201	106-F6-P2-C1-A1
030	106	611	611 INFRAESTRUCTURA EDUCATIVA Y DE INVESTIGACIÓN	253	611	201	106-F6-P2-C1-A5

**g) Fideicomisos de los cuales es fideicomitente o fideicomisario, y Análogos, incluyendo mandatos de los cuales es parte.**

Se informa que el Municipio de Zinapécuaro Michoacán a través de su cabildo no ha autorizado la creación de Fideicomisos, ya sea con estructura o sin estructura orgánica, por lo que no se es fideicomitente o fideicomisario. Así mismo, se informa que a la fecha no se han celebrado Contratos Análogos y Mandatos de los cuales pudiera ser parte.

10029

*"Bajo protesta de decir verdad declaramos que los Estados Financieros y sus notas, son razonablemente correctos y son responsabilidad del emisor".*

**MUNICIPIO DE ZINAPECUARO MICHOACAN**  
**"NOTAS A LOS ESTADOS FINANCIEROS"**  
**(CIFRAS EN PESOS)**

**4.- BASES DE PREPARACIÓN DE LOS ESTADOS FINANCIEROS**

Con fundamento en el artículo 34 de la Ley General de Contabilidad Gubernamental, el registro contable de las transacciones se llevaron a cabo con base acumulativa, expresadas en términos monetarios, captando los diversos eventos económicos, identificables y cuantificables que afectaron los bienes e inversiones, las obligaciones y pasivos así como el patrimonio, conforme a las normas, criterios y principios técnicos emitidos por el Consejo Nacional de Armonización Contable y las disposiciones legales aplicables, considerando las mejores prácticas de contabilidad nacional e internacional y verificando de manera constante la aplicación de los Postulados Básicos de Contabilidad Gubernamental, con la finalidad de generar información financiera razonable.

- a) Los Estados Financieros se encuentran expresados en moneda nacional y han sido elaborados de conformidad con las disposiciones de la Ley General de Contabilidad Gubernamental, publicada el 31 de diciembre de 2008, con sus respectivas reformas del 12 de noviembre del 2012, 30 de diciembre de 2015, 19 de enero de 2018 y 30 de enero de 2018 respectivamente; así como, los acuerdos, lineamientos y documentos emitidos por el Consejo Nacional de Armonización Contable (CONAC) aplicables, con sus respectivas modificaciones, así como considerando las Normas de Información Financiera (NIF).

Los presentes Estados Financieros, han sido elaborados a partir de la información ingresada al Sistema de Armonización Contable y Gubernamental (SIDEACG) por parte de la Tesorería Municipal, Sindicatura Municipal y la Dirección de Urbanismo y Obras Públicas; así como, de las distintas áreas ejecutoras del gasto, misma que es traducida por el sistema en registros presupuestales y contables, los cuales se generan reconociendo el efecto contable y presupuestal de las operaciones realizadas, conforme a los lineamientos emitidos por el Consejo Nacional de Armonización Contable (CONAC), en sus momentos contables de Ley de Ingresos Estimada, Ley de Ingresos por Ejecutar, Ley de Ingresos Modificada, Ley de Ingresos Devengada y Ley de Ingresos Recaudada, en el presupuesto de egresos se da cumplimiento con los momentos contables de Presupuesto de Egresos Aprobado, Presupuesto de Egresos por Ejercer, Presupuesto de Egresos Modificado, Presupuesto de Egresos Comprometido, Presupuesto de Egresos Devengado, Presupuesto de Egresos Ejercido y Presupuesto de Egresos Pagado.

- b) El reconocimiento, valuación y revelación de los diferentes rubros de la información financiera, así como las bases de medición utilizadas para la elaboración de los estados financieros se realizó a costo histórico.

10030

*"Bajo protesta de decir verdad declaramos que los Estados Financieros y sus notas, son razonablemente correctos y son responsabilidad del emisor".*

**MUNICIPIO DE ZINAPECUARO MICHOACAN**  
**"NOTAS A LOS ESTADOS FINANCIEROS"**  
**(CIFRAS EN PESOS)**

- c) Los postulados básicos de contabilidad gubernamental sustentan de manera técnica el registro de las operaciones, la elaboración y presentación de estados financieros; basados en su razonamiento, eficiencia demostrada, respaldo en legislación especializada y aplicación de la Ley General de Contabilidad Gubernamental con la finalidad de uniformar los métodos, procedimientos y prácticas contables. A continuación, se presentan y explican los **Postulados Básicos de Contabilidad Gubernamental** observados por el Municipio de Zinapécuaro Michoacán:

**1) Sustancia Económica**

El sistema de contabilidad gubernamental se apega a la normatividad emitida por el Consejo Nacional de Armonización Contable; refleja la situación económica contable de las transacciones, y genera información para una adecuada toma de decisiones.

**2) Entes Públicos**

Este postulado reconoce como ente público al Municipio de Zinapécuaro Michoacán, de acuerdo como se establece en el decreto de creación y elevación a Municipio. El ente público es establecido por un marco normativo específico, el cual determina sus objetivos, su ámbito de acción y sus limitaciones; con atribuciones para asumir derechos y contraer obligaciones. Lo anterior se encuentra señalado en la Constitución Política de los Estados Unidos Mexicanos y Constitución Política del Estado de Michoacán de Ocampo.

**3) Existencia Permanente**

La actividad del Municipio de Zinapécuaro Michoacán se tiene establecida de forma indefinida, salvo instrucciones o indicaciones contrarias a su decreto de creación, por lo que el periodo de vida del sistema de contabilidad se establece como indefinido.

**4.- Revelación Suficiente**

Los estados y la información financiera muestran amplia y claramente la situación financiera y los resultados del Municipio de Zinapécuaro Michoacán, a través de las notas explicativas e información necesaria.

10031

*"Bajo protesta de decir verdad declaramos que los Estados Financieros y sus notas, son razonablemente correctos y son responsabilidad del emisor".*

**MUNICIPIO DE ZINAPECUARO MICHOACAN**  
**"NOTAS A LOS ESTADOS FINANCIEROS"**  
**(CIFRAS EN PESOS)**

**5) Importancia Relativa**

La información debe mostrar los aspectos importantes de la entidad que fueron reconocidos contablemente.

**6) Registro e Integración Presupuestaria**

El sistema de contabilidad gubernamental cumple con lo siguiente:

- a) Considera cuentas de orden, para el registro del ingreso y el egreso, a fin de proporcionar información presupuestaria que permita evaluar los resultados obtenidos respecto de los presupuestos autorizados;
- b) Identificar la vinculación entre las cuentas de orden y las de balance o resultados;
- c) La contabilización de los presupuestos sigue la metodología y registros equilibrados o igualados, representando las etapas presupuestarias de las transacciones a través de cuentas de orden del ingreso y del egreso; así como su efecto en la posición financiera y en los resultados;
- d) Permitir identificar de forma individual y agregada el registro de las operaciones en las cuentas de orden, de balance y de resultados correspondientes; así como genera registros a diferentes niveles de agrupación;
- e) Clasifica los egresos presupuestarios en al menos: administrativa, conforme al Decreto del Presupuesto de Egresos, que es la que permite identificar quién gasta; funcional y programática, que indica para qué se gasta; y económica y por objeto del gasto que identifica en qué se gasta.
- f) Realiza la integración presupuestaria sumando la información presupuestaria de entes independientes para presentar un solo informe.

**7) Consolidación de la Información Financiera**

Los estados financieros de los entes públicos deberán presentar de manera consolidada la situación financiera, los resultados de operación, el flujo de efectivo o los cambios en la situación financiera y las variaciones a la Hacienda Pública, como si se tratara de un solo ente público.

10002

*"Bajo protesta de decir verdad declaramos que los Estados Financieros y sus notas, son razonablemente correctos y son responsabilidad del emisor".*

**MUNICIPIO DE ZINAPECUARO MICHOACAN**  
**"NOTAS A LOS ESTADOS FINANCIEROS"**  
**(CIFRAS EN PESOS)**

**8) Devengo Contable**

Los registros contables de los entes públicos se llevarán con base acumulativa. El ingreso devengado, es el momento contable que se realiza cuando existe jurídicamente el derecho de cobro de impuestos, derechos, productos, aprovechamientos y otros ingresos por parte de los entes públicos. El gasto devengado, es el momento contable que refleja el reconocimiento de una obligación de pago a favor de terceros por la recepción de conformidad de bienes, servicios y obra pública contratados; así como de las obligaciones que derivan de tratados, leyes, decretos, resoluciones y sentencias definitivas.

**9) Valuación**

Todos los eventos que afecten económicamente al ente público deben ser cuantificados en términos monetarios y se registrarán al costo histórico o al valor económico más objetivo registrándose en moneda nacional.

**10) Dualidad Económica**

El ente público debe reconocer en la contabilidad, la representación de las transacciones y algún otro evento que afecte su situación financiera, su composición por los recursos asignados para el logro de sus fines y por sus fuentes, conforme a los derechos y obligaciones.

Los activos representan recursos que fueron asignados y capitalizados por el ente público, en tanto que los pasivos y el patrimonio representan los financiamientos y los activos netos, respectivamente.

Las fuentes de los recursos están reconocidas dentro de los conceptos de la Ley de Ingresos.

**11) Consistencia**

Ante la existencia de operaciones similares en un ente público, debe corresponder un mismo tratamiento contable, el cual debe permanecer a través del tiempo, en tanto no cambie la esencia económica de las operaciones.

10033

*"Bajo protesta de decir verdad declaramos que los Estados Financieros y sus notas, son razonablemente correctos y son responsabilidad del emisor".*

**MUNICIPIO DE ZINAPECUARO MICHOACAN**  
**"NOTAS A LOS ESTADOS FINANCIEROS"**  
**(CIFRAS EN PESOS)**

- d) **Normatividad Supletoria:** El Municipio de Zinapécuaro Michoacán, ha tenido la necesidad de adaptarse a la normatividad supletoria que conforme pasa el tiempo se ha modificado o creado por diversas instituciones, es decir, se tiene como primera instancia la normatividad emitida por el Consejo Nacional de Armonización Contable (CONAC), pero de forma supletoria el Municipio ha requerido la aplicación de normatividad emitida por la Secretaría de Hacienda y Crédito Público, Secretaría del Bienestar, la Auditoría Superior de la Federación, así como organismos estatales en materia de Contabilidad Gubernamental, con el objeto de actualizar y modificar los software que emiten los estados financieros.
- e) Se informa que a partir del año 2013 el Municipio de Zinapécuaro Michoacán implementó la base del devengado en sus registros de contabilidad de acuerdo a lo establecido en la Ley General de Contabilidad.

**5. POLÍTICAS DE CONTABILIDAD SIGNIFICATIVAS**

**A continuación, se enlistan las políticas contables más significativas de nuestro Ente:**

**a) Actualización**

Se informa que el Municipio de Zinapécuaro Michoacán como ente público a la fecha está en proceso y estudio de seleccionar el método más razonable para realizar la actualización del valor de los Activos, Pasivos, Hacienda Pública/Patrimonio, así como el análisis de decidir si se está en condiciones de estar en desconexión o reconexión inflacionaria.

Así mismo, se informa que aún no se realiza la actualización o revaluación de los activos, pasivos y hacienda pública/patrimonio, en virtud de que aún no se tienen los lineamientos para tal efecto, pues se está en espera de que los publique el Consejo Nacional para la Armonización Contable (CONAC), una vez publicados se procederá a revaluar los activos y demás rubros que se requiera.

**b) Operaciones en el extranjero y de sus efectos en la información financiera gubernamental**

Se informa que el Municipio de Zinapécuaro Michoacán no realiza operaciones en el extranjero, por lo que este tipo de operaciones no tienen efectos en la información financiera que se presenta.

10034

*"Bajo protesta de decir verdad declaramos que los Estados Financieros y sus notas, son razonablemente correctos y son responsabilidad del emisor".*

**MUNICIPIO DE ZINAPECUARO MICHOACAN**  
**"NOTAS A LOS ESTADOS FINANCIEROS"**  
**(CIFRAS EN PESOS)**

**c) Método de valuación de la inversión en acciones de Compañías subsidiarias no consolidadas y asociadas**

Se informa que a la fecha el Municipio de Zinapécuaro Michoacán no cuenta con inversiones en acciones de Compañías subsidiarias no consolidadas y asociadas.

**d) Sistema y método de valuación de inventarios y costo de lo vendido**

Se informa que el Municipio de Zinapécuaro Michoacán como ente público no realiza compras de Materias Primas, Materiales y Suministros para Producción y su posterior Comercialización.

LIBRO DE INVENTARIOS DE MATERIAS PRIMAS, MATERIALES Y SUMINISTROS PARA PRODUCCIÓN Y COMERCIALIZACIÓN					
AL 31 DE MARZO DE 2024					
CODIGO	SUBCUENTA/PARTIDA GENERICA	CANTIDAD	UNIDAD DE MEDIDA	COSTO UNITARIO	MONTO
11441-231	PRODUCTOS ALIMENTICIOS, AGROPECUARIOS Y FORESTALES ADQUIRIDOS COMO MATERIA PRIMA.				0.00
11442-232	INSUMOS TEXTILES ADQUIRIDOS COMO MATERIA PRIMA.				0.00
11443-233	PRODUCTOS DE PAPEL, CARTÓN E IMPRESOS ADQUIRIDOS COMO MATERIA PRIMA.				0.00
11444-234	COMBUSTIBLES, LUBRICANTES Y ADITIVOS ADQUIRIDOS, CARBÓN Y SUS DERIVADOS ADQUIRIDOS COMO MATERIA PRIMA.				0.00
11445-235	PRODUCTOS QUÍMICOS, FARMACÉUTICOS Y DE LABORATORIO ADQUIRIDOS COMO MATERIA PRIMA.				0.00
11446-236	PRODUCTOS METÁLICOS Y A BASE DE MINERALES NO METÁLICOS ADQUIRIDOS COMO MATERIA PRIMA.				0.00
11447-237	PRODUCTOS DE CUERO, PIEL, PLÁSTICO Y HULE ADQUIRIDOS COMO MATERIA PRIMA.				0.00
11449-239	OTROS PRODUCTOS Y MERCANCIAS ADQUIRIDAS COMO MATERIA PRIMA.				0.00

10035

*"Bajo protesta de decir verdad declaramos que los Estados Financieros y sus notas, son razonablemente correctos y son responsabilidad del emisor".*

**MUNICIPIO DE ZINAPECUARO MICHOACAN**  
**"NOTAS A LOS ESTADOS FINANCIEROS"**  
**(CIFRAS EN PESOS)**

**e) Beneficios a empleados**

Se informa que el Municipio de Zinapécuaro aún no cuenta con un estudio actuarial respecto de los beneficios a los empleados, sin embargo, en función de no existir una normativa general emitida por parte del Consejo Nacional de Armonización que regule el registro correspondiente, este Ente se encuentra en proceso de análisis de la normatividad supletoria a utilizar.

**f) Provisiones: objetivo de su creación, monto y plazo**

Con relación a la creación de provisiones, se informa que a la fecha el Municipio de Zinapécuaro Michoacán no ha creado provisiones con un fin general o específico.

**g) Reservas: objetivo de su creación, monto y plazo**

Con relación a la creación de reservas, se informa que a la fecha el Municipio de Zinapécuaro Michoacán no ha creado reservas con un fin general o específico.

**h) Cambios en políticas contables y corrección de errores**

Se informa que a la fecha el Municipio de Zinapécuaro Michoacán no ha realizado cambios en las políticas contables o corrección de errores que pudieran tener efectos retrospectivos o prospectivos que se estarían reflejando en la información financiera

**i) Reclasificaciones**

El Municipio de Zinapécuaro Michoacán cuenta con una política de reclasificación de cuentas cuando por motivos de errores contables se requiere realizar, con la finalidad de garantizar la razonabilidad de las cifras.

**j) Depuración y cancelación de saldos**

El Municipio de Zinapécuaro Michoacán cuenta con una política de depuración constante, con la finalidad de garantizar la razonabilidad de las cifras.

**6. POSICIÓN EN LA MONEDA EXTRANJERA Y PROTECCIÓN POR RIESGO CAMBIARIO**

**a) Activos en moneda extranjera.**

10036

*"Bajo protesta de decir verdad declaramos que los Estados Financieros y sus notas, son razonablemente correctos y son responsabilidad del emisor".*

**MUNICIPIO DE ZINAPECUARO MICHOACAN**  
**"NOTAS A LOS ESTADOS FINANCIEROS"**  
**(CIFRAS EN PESOS)**

Se informa que debido a la naturaleza jurídica y nivel de gobierno a que el Municipio de Zinapécuaro Michoacán corresponde, no cuenta con activos en moneda extranjera.

**b) Pasivos en moneda extranjera.**

Se informa que debido a la naturaleza jurídica y nivel de gobierno a que el Municipio de Zinapécuaro Michoacán corresponde, no cuenta con pasivos en moneda extranjera.

**c) Posición en moneda extranjera.**

Se informa que debido a la naturaleza jurídica y nivel de gobierno a que el Municipio de Zinapécuaro Michoacán corresponde y que no se realizan operaciones en moneda extranjera, en los estados financieros no se presenta una posición en moneda extranjera.

**d) Tipo de cambio.**

Se informa que debido a la naturaleza jurídica y nivel de gobierno a que el Municipio de Zinapécuaro Michoacán corresponde y que no se realizan operaciones en moneda extranjera, no se tiene establecido un tipo de cambio.

**e) Equivalente en moneda nacional.**

Se informa que el Municipio de Zinapécuaro Michoacán no cuenta con activos valuados, valorados o registrados en moneda extranjera, ya que la misma normatividad y postulados de la contabilidad gubernamental establecen la obligación de que todas las operaciones del Ente deben estar registradas en moneda nacional

10037

*"Bajo protesta de decir verdad declaramos que los Estados Financieros y sus notas, son razonablemente correctos y son responsabilidad del emisor".*

**MUNICIPIO DE ZINAPECUARO MICHOACAN**  
**"NOTAS A LOS ESTADOS FINANCIEROS"**  
**(CIFRAS EN PESOS)**

**7.- REPORTE ANALÍTICO DEL ACTIVO**

MUNICIPIO DE ZINAPECUARO MICHOACAN					
ESTADO ANALITICO DEL ACTIVO					
DEL 1 DE ENERO AL 31 DE MARZO DE 2024					
(Cifras en Pesos)					
CONCEPTO	SALDO INICIAL	CARGOS DEL PERIODO	ABONOS DEL PERIODO	SALDO FINAL	VARIACION EN EL PERIODO
<b>ACTIVO</b>	<b>104,327,111.85</b>	<b>143,690,408.09</b>	<b>128,328,359.49</b>	<b>119,689,160.45</b>	<b>15,362,048.60</b>
<b>ACTIVO CIRCULANTE.</b>	<b>13,413,800.89</b>	<b>136,479,910.86</b>	<b>128,328,359.49</b>	<b>21,565,352.26</b>	<b>8,151,551.37</b>
EFFECTIVO Y EQUIVALENTES	5,454,128.75	75,493,895.07	68,126,936.84	12,821,086.98	7,366,958.23
DERECHOS A RECIBIR EFFECTIVO O EQUIVALENTES.	4,260,012.92	59,641,943.96	59,615,686.90	4,286,269.98	26,257.06
DERECHOS A RECIBIR BIENES O SERVICIOS.	3,699,659.22	1,344,071.83	585,735.75	4,457,995.30	758,336.08
INVENTARIOS.	0.00	0.00	0.00	0.00	0.00
ALMACENES.	0.00	0.00	0.00	0.00	0.00
ESTIMACIÓN POR PÉRDIDA O DETERIORO DE ACTIVOS CIRCULANTES	0.00	0.00	0.00	0.00	0.00
OTROS ACTIVOS CIRCULANTES.	0.00	0.00	0.00	0.00	0.00
<b>ACTIVO NO CIRCULANTE.</b>	<b>90,913,310.96</b>	<b>7,210,497.23</b>	<b>0.00</b>	<b>98,123,808.19</b>	<b>7,210,497.23</b>
INVERSIONES FINANCIERAS A LARGO PLAZO.	0.00	0.00	0.00	0.00	0.00
DERECHOS A RECIBIR EFFECTIVO O EQUIVALENTES A LARGO PLAZO	0.00	0.00	0.00	0.00	0.00
BIENES INMUEBLES, INFRAESTRUCTURA Y CONSTRUCCIONES EN PROCESO.	93,640,038.16	6,958,063.77	0.00	100,598,101.93	6,958,063.77
BIENES MUEBLES.	31,172,930.13	252,433.46	0.00	31,425,363.59	252,433.46
ACTIVOS INTANGIBLES.	0.00	0.00	0.00	0.00	0.00
DEPRECIACIÓN, DETERIORO Y AMORTIZACIÓN ACUMULADA DE BIENES.	33,899,657.33	0.00	0.00	33,899,657.33	0.00
ACTIVOS DIFERIDOS.	0.00	0.00	0.00	0.00	0.00
ESTIMACIÓN POR PÉRDIDA O DETERIORO DE ACTIVOS NO CIRCULANTES.	0.00	0.00	0.00	0.00	0.00
OTROS ACTIVOS NO CIRCULANTES.	0.00	0.00	0.00	0.00	0.00

En el ente, para el control del patrimonio nos sujetamos a los lineamientos establecidos por el Consejo Nacional para la Armonización Contable (CONAC), específicamente en la vida útil y porcentajes de depreciación, deterioro y amortización, independientemente que exista la Ley del Impuesto sobre la Renta, misma que establece otros porcentajes y otras características para efectos de deducibilidad.

**a) Vida útil, porcentajes de depreciación y amortización utilizados en los diferentes tipos de activos, o el importe de las pérdidas por deterioro reconocidas.**

10038

*"Bajo protesta de decir verdad declaramos que los Estados Financieros y sus notas, son razonablemente correctos y son responsabilidad del emisor".*

**MUNICIPIO DE ZINAPECUARO MICHOACAN**  
**"NOTAS A LOS ESTADOS FINANCIEROS"**  
**(CIFRAS EN PESOS)**

Se informa que el Municipio de Zinapécuaro Michoacán ha establecido como norma apearse a lo establecido en la "Guía de vida útil estimada y porcentajes de depreciación", vigente a partir del 15 de agosto de 2012, considerando un uso normal y adecuado a las características de los bienes.

"Guía de Vida Útil Estimada y Porcentajes de Depreciación"

Cuenta	Concepto	Años de vida útil	% de depreciación anual
<b>1.2.3</b>	<b>BIENES INMUEBLES, INFRAESTRUCTURA Y CONSTRUCCIONES EN PROCESO</b>		
1.2.3.2	Viviendas	50	2
1.2.3.3	Edificios No Habitacionales	30	3.3
1.2.3.4	Infraestructura	25	4
1.2.3.9	Otros Bienes Inmuebles	20	5
<b>1.2.4</b>	<b>BIENES MUEBLES</b>		
<b>1.2.4.1</b>	<b>Mobiliario y Equipo de Administración</b>		
1.2.4.1.1	Muebles de Oficina y Estantería	10	10
1.2.4.1.2	Muebles, Excepto De Oficina Y Estantería	10	10
1.2.4.1.3	Equipo de Cómputo y de Tecnologías de la Información	3	33.3
1.2.4.1.9	Otros Mobiliarios y Equipos de Administración	10	10
<b>1.2.4.2</b>	<b>Mobiliario y Equipo Educacional y Recreativo</b>		
1.2.4.2.1	Equipos y Aparatos Audiovisuales	3	33.3
1.2.4.2.2	Aparatos Deportivos	5	20
1.2.4.2.3	Cámaras Fotográficas y de Video	3	33.3
1.2.4.2.9	Otro Mobiliario y Equipo Educacional y Recreativo	5	20
<b>1.2.4.3</b>	<b>Equipo e Instrumental Médico y de Laboratorio</b>		
1.2.4.3.1	Equipo Médico y de Laboratorio	5	20
1.2.4.3.2	Instrumental Médico y de Laboratorio	5	20
<b>1.2.4.4</b>	<b>Equipo de Transporte</b>		
1.2.4.4.1	Automóviles y Equipo Terrestre	5	20

10039

*"Bajo protesta de decir verdad declaramos que los Estados Financieros y sus notas, son razonablemente correctos y son responsabilidad del emisor".*

**MUNICIPIO DE ZINAPECUARO MICHOACAN**  
**"NOTAS A LOS ESTADOS FINANCIEROS"**  
**(CIFRAS EN PESOS)**

Cuenta	Concepto	Años de vida útil	% de depreciación anual
1.2.4.4.2	Carrocerías y Remolques	5	20
1.2.4.4.3	Equipo Aeroespacial	5	20
1.2.4.4.4	Equipo Ferroviario	5	20
1.2.4.4.5	Embarcaciones	5	20
1.2.4.4.9	Otros Equipos de Transporte	5	20
1.2.4.5	Equipo de Defensa y Seguridad <sup>1</sup>	*	*
<b>1.2.4.6 Maquinaria, Otros Equipos y Herramientas</b>			
1.2.4.6.1	Maquinaria y Equipo Agropecuario	10	10
1.2.4.6.2	Maquinaria y Equipo Industrial	10	10
1.2.4.6.3	Maquinaria y Equipo de Construcción	10	10
1.2.4.6.4	Sistemas de Aire Acondicionado, Calefacción y de Refrigeración Industrial y Comercial	10	10
1.2.4.6.5	Equipo de Comunicación y Telecomunicación	10	10
1.2.4.6.6	Equipos de Generación Eléctrica, Aparatos y Accesorios Eléctricos	10	10
1.2.4.6.7	Herramientas y Máquinas-Herramienta	10	10
1.2.4.6.9	Otros Equipos	10	10
<b>1.2.4.8 Activos Biológicos</b>			
1.2.4.8.1	Bovinos	5	20
1.2.4.8.2	Porcinos	5	20
1.2.4.8.3	Aves	5	20
1.2.4.8.4	Ovinos y Caprinos	5	20
1.2.4.8.5	Peces y Acuicultura	5	20
1.2.4.8.6	Equinos	5	20
1.2.4.8.7	Especies Menores y de Zoológico	5	20
1.2.4.8.8	Árboles y Plantas	5	20
1.2.4.8.9	Otros Activos Biológicos	5	20

a) Vida útil, porcentajes de depreciación y amortización utilizados en los diferentes tipos de activos, o el importe de las pérdidas por deterioro reconocidas.

<sup>1</sup> \*De acuerdo a las características de los bienes de referencia en la presente Guía.

10040

*"Bajo protesta de decir verdad declaramos que los Estados Financieros y sus notas, son razonablemente correctos y son responsabilidad del emisor".*

**MUNICIPIO DE ZINAPECUARO MICHOACAN**  
**"NOTAS A LOS ESTADOS FINANCIEROS"**  
**(CIFRAS EN PESOS)**

**b) Cambios en el porcentaje de depreciación y amortización y en el valor de los activos ocasionado por deterioro.**

Se informa que el Municipio de Zinapécuaro Michoacán no ha realizado cambios en los porcentajes de depreciación y amortización y en el valor de los activos ocasionado por deterioro.

**c) Importe de los gastos capitalizados en el ejercicio, tanto financieros como de investigación y desarrollo.**

Se informa que el Municipio de Zinapécuaro Michoacán a la fecha se tienen gastos de obra pública en proceso de capitalización por la cantidad de \$ 39,243,176.2, así mismo, se informa que no se tienen gastos financieros ni gastos de investigación y desarrollo que por sus características deban ser capitalizados.

**d) Riesgos por tipo de cambio o tipo de interés de las inversiones financieras.**

Se informa que el Municipio de Zinapécuaro Michoacán a la fecha no realiza inversiones financieras u operaciones sujetas a riesgos por tipo de cambio o tipo de interés.

**e) Valor en el ejercicio de los bienes construidos por la entidad.**

Se informa que el valor de los bienes construidos por el Municipio de Zinapécuaro Michoacán durante el ejercicio 2024 y que se encuentra en proceso de capitalización, asciende a la cantidad de \$ 435, 939.70

**f) Otras circunstancias de carácter significativo que afecten el activo, tales como bienes en garantía, señalados en embargos, litigios, títulos de inversiones entregados en garantías, baja significativa del valor de inversiones financieras, etc.**

Se informa que a la fecha el Municipio de Zinapécuaro Michoacán no tienen activos ni títulos de inversión otorgados en garantía como parte de procesos de embargo, litigios o relacionados con la baja significativa del valor de inversiones financieras.

**g) Desmantelamiento de activos, procedimientos, implicaciones, efectos contables.**

Se informa que a la fecha el Municipio de Zinapécuaro Michoacán no ha realizado procesos o procedimientos de desmantelamiento de activos, por lo que no se reflejan implicaciones y efectos contables al respecto.

**h) Administración de activos; planeación con el objetivo de que el ente los utilice de manera más efectiva.**

*"Bajo protesta de decir verdad declaramos que los Estados Financieros y sus notas, son razonablemente correctos y son responsabilidad del emisor".*

0041

**MUNICIPIO DE ZINAPECUARO MICHOACAN**  
**"NOTAS A LOS ESTADOS FINANCIEROS"**  
**(CIFRAS EN PESOS)**

- 2.2 Obras del dominio público. La obra de dominio público es aquella realizada por el ente público para la construcción de obra pública de uso común. En el caso de las obras del dominio público, al concluir la obra, se deberá transferir el saldo a los gastos del período en el caso que corresponda al presupuesto del mismo ejercicio, por lo que se refiere a erogaciones de presupuestos de años anteriores se deberá reconocer en el resultado de ejercicios anteriores para mostrar el resultado real de las operaciones del ente público a una fecha determinada.

**Bienes sin valor de adquisición o sobrantes.** En caso de no conocerse el valor de adquisición de algún bien, el mismo podrá ser asignado por el área de Tesorería o equivalente, para fines de registro contable, considerando el valor de otros bienes con características similares o, en su defecto, el que se obtenga a través de otros mecanismos que juzgue pertinentes, los cuales deberán estar debidamente documentados.

**Variaciones en el activo (cuadros comparativos) de acuerdo con lo siguiente:**

**a) Inversiones en valores.**

Se informa que el Municipio de Zinapécuaro Michoacán no cuenta como parte de sus activos con Inversiones en Valores.

**b) Patrimonio de Organismos Descentralizados de Control Presupuestario Indirecto.**

Se informa que el Municipio de Zinapécuaro Michoacán no cuenta como parte de sus activos con Patrimonio de Organismos Descentralizados de Control Presupuestario Indirecto.

**c) Inversiones en empresas de participación mayoritaria.**

Se informa que el Municipio de Zinapécuaro Michoacán no cuenta como parte de sus activos con Inversiones en Empresas de participación mayoritaria.

**d) Inversiones en empresas de participación minoritaria.**

Se informa que el Municipio de Zinapécuaro Michoacán no cuenta como parte de sus activos con Inversiones en Empresas de participación mayoritaria.

**e) Patrimonio de Organismos Descentralizados de Control Presupuestario Directo, según corresponda.**

*"Bajo protesta de decir verdad declaramos que los Estados Financieros y sus notas, son razonablemente correctos y son responsabilidad del emisor".*

10043

**MUNICIPIO DE ZINAPECUARO MICHOACAN**  
**"NOTAS A LOS ESTADOS FINANCIEROS"**  
**(CIFRAS EN PESOS)**

**Depreciación:** El monto de la depreciación y/o amortización se calcula en línea recta, considerando el costo de adquisición del activo depreciable y/o amortizable, menos su valor de desecho, entre los años correspondientes a su vida útil o su vida económica; registrándose en los gastos del período, con el objetivo de conocer el gasto patrimonial, por el servicio que está dando el activo.

La vida útil se determina con base en los Parámetros de Estimación de Vida Útil emitidos por el CONAC y en el caso de los intangibles con base en la documentación soporte correspondiente.

**Inventario Físico:** El levantamiento físico de bienes muebles, inmuebles e intangibles se realiza por lo menos una vez al año, preferentemente durante el mes de diciembre y que deben de estar registrados en el Sistema de Patrimonio

Y el levantamiento físico de los almacenes se realiza de forma trimestral, previo a la emisión de información financiera en caso de contar con estos registros.

**Capitalización de activos:** Los bienes muebles e intangibles cuyo costo unitario de adquisición sea menor a 70 veces el valor diario de la Unidad de Medida y Actualización (UMA), podrán registrarse contablemente como un gasto, según lo determine el Tesorero o Equivalente en cada caso en particular, y serán sujetos a los controles correspondientes respecto el levantamiento físico.

**Obras en proceso:** Las obras en proceso se registran en las cuentas contables 1.2.3.5 Construcciones en Proceso en Bienes de Dominio Público y/o 1.2.3.6 Construcciones en Proceso en Bienes Propios y cuando se concluyen se transfiere el saldo al activo no circulante que corresponda en caso de obras capitalizables o en caso de obras en bienes de dominio público se transfiere el saldo a los gastos del período en el caso que corresponda al presupuesto del mismo ejercicio, por lo que se refiere a erogaciones de presupuestos de años anteriores se reconoce en el resultado de ejercicios anteriores.

- 2.1 Obras capitalizables. La obra capitalizable es aquella realizada por el ente público en inmuebles que cumplen con la definición de activo y que incrementa su valor. En este caso, cuando se concluya la obra, se deberá transferir el saldo al activo no circulante que corresponda y el soporte documental del registro contable será el establecido por la autoridad competente (acta de entrega-recepción o el documento que acredite su conclusión).

10042

*"Bajo protesta de decir verdad declaramos que los Estados Financieros y sus notas, son razonablemente correctos y son responsabilidad del emisor".*

**MUNICIPIO DE ZINAPECUARO MICHOACAN**  
**"NOTAS A LOS ESTADOS FINANCIEROS"**  
**(CIFRAS EN PESOS)**

Se informa que el Municipio de Zinapécuaro Michoacán no cuenta como parte de sus activos con Patrimonio de Organismos Descentralizados de Control Presupuestario Directo.

**Consolidación de Organismos Descentralizados y Desconcentrados:** Las unidades del gobierno que prestan servicios a más de un gobierno local y/o Organismos Autónomos se incluirán en el nivel de gobierno que predomina en sus operaciones y finanzas.

**8. FIDEICOMISOS, MANDATOS Y ANÁLOGOS**

Se informa que el Municipio de Zinapécuaro Michoacán no ha autorizado la creación de Fideicomisos, Mandatos y Análogos, ya sea con estructura o sin estructura orgánica, por lo que no se es fideicomitente o fideicomisario, por lo que no se cuenta con operaciones que reflejen saldos en estos conceptos, pero en el caso de presentarse se registrarán de acuerdo con la normatividad aplicable, emitida por el propio Consejo Nacional para la Armonización Contable.

**9.- REPORTE DE LA RECAUDACIÓN**

a) **Análisis del comportamiento de la recaudación correspondiente al ente público o cualquier tipo de ingreso, de forma separada los ingresos locales de los federales.**

MUNICIPIO DE ZINAPECUARO MICHOACAN REPORTE DE LA RECAUDACIÓN CORRESPONDIENTE DEL 1 DE ENERO DE 2024 AL 31 DE MARZO DE 2024 (CIFRAS EN PESOS )		
RUBRO DE INGRESOS	DEVENGADO	RECAUDADO
IMPUESTOS	12,195,226.00	12,195,226.00
CUOTAS Y APORTACIONES DE SEGURIDAD SOCIAL	0.00	0.00
CONTRIBUCIONES DE MEJORAS	0.00	0.00
DERECHOS	2,509,318.18	2,509,318.18
PRODUCTOS	326.10	326.10
APROVECHAMIENTOS	774,763.00	774,763.00
INGRESOS POR VENTA DE BIENES, PRESTACIÓN DE SERVICIOS Y OTROS INGRESOS	0.00	0.00
PARTICIPACIONES, APORTACIONES, CONVENIOS, INCENTIVOS DERIVADOS DE LA COLABORACIÓN FISCAL Y FONDOS DISTINTOS DE APORTACIONES	43,772,205.32	43,772,205.32
TRANSFERENCIAS, ASIGNACIONES, SUBSIDIOS Y SUBVENCIONES, Y PENSIONES Y JUBILACIONES	0.00	0.00
INGRESOS DERIVADOS DE FINANCIAMIENTOS	0.00	0.00

*"Bajo protesta de decir verdad declaramos que los Estados Financieros y sus notas, son razonablemente correctos y son responsabilidad del emisor".*

10044

**MUNICIPIO DE ZINAPECUARO MICHOACAN**  
**"NOTAS A LOS ESTADOS FINANCIEROS"**  
**(CIFRAS EN PESOS)**

MUNICIPIO DE ZINAPECUARO MICHOACÁN				
Proyecciones de Ingresos - LDF				
(PESOS)				
(CIFRAS NOMINALES)				
Concepto (b)	Año en Cuestión (de iniciativa de Ley) (c) 2024	Año 1 (d) 2025	Año 2 (d)	Año 3 (d)
<b>1. Ingresos de Libre Disposición (1=A+B+C+D+E+F+G+H+I+J+K+L)</b>	<b>116,553,712.89</b>	<b>120,376,674.68</b>	<b>0.00</b>	<b>0.00</b>
A. Impuestos	12,674,661.09	13,090,389.98		
B. Cuotas y Aportaciones de Seguridad Social				
C. Contribuciones de Mejoras				
D. Derechos	10,142,540.72	10,475,216.06		
E. Productos	1,596.40	1,648.76		
F. Aprovechamientos	1,371,387.68	1,416,369.20		
G. Ingresos por Ventas de Bienes y Servicios				
H. Participaciones	92,363,527.00	95,393,050.69		
I. Incentivos Derivados de la Colaboración Fiscal				
J. Transferencias				
K. Convenios				
L. Otros Ingresos de Libre Disposición				
<b>2. Transferencias Federales Etiquetadas (2=A+B+C+D+E)</b>	<b>99,546,138.00</b>	<b>102,811,251.33</b>	<b>0.00</b>	<b>0.00</b>
A. Aportaciones	99,546,138.00	102,811,251.33		
B. Convenios				
C. Fondos Distintos de Aportaciones				
D. Transferencias, Subsidios y Subvenciones, y Pensiones y Jubilaciones				
E. Otras Transferencias Federales Etiquetadas				
<b>3. Ingresos Derivados de Financiamientos (3=A)</b>	<b>0.00</b>	<b>0.00</b>	<b>0.00</b>	<b>0.00</b>
A. Ingresos Derivados de Financiamientos				
<b>4. Total de Ingresos Proyectados (4=1+2+3)</b>	<b>216,099,850.89</b>	<b>223,187,926.01</b>	<b>0.00</b>	<b>0.00</b>
<b>Datos Informativos</b>				
1. Ingresos Derivados de Financiamientos con Fuente de Pago de Recursos de Libre Disposición	0.00	0.00	0.00	0.00
2. Ingresos derivados de Financiamientos con Fuente de Pago de Transferencias Federales Etiquetadas	0.00	0.00	0.00	0.00
3. Ingresos Derivados de Financiamiento (3 = 1 + 2)	0.00	0.00	0.00	0.00

**10.- INFORMACIÓN SOBRE LA DEUDA Y EL REPORTE ANALÍTICO DE LA DEUDA.**

a) Utilizar al menos los siguientes indicadores: deuda respecto al PIB y deuda respecto a la recaudación tomando, como mínimo, un período igual o menor a 5 años.

10045

*"Bajo protesta de decir verdad declaramos que los Estados Financieros y sus notas, son razonablemente correctos y son responsabilidad del emisor".*

**MUNICIPIO DE ZINAPECUARO MICHOACAN**  
**"NOTAS A LOS ESTADOS FINANCIEROS"**  
**(CIFRAS EN PESOS)**

El Municipio de Zinapécuaro Michoacán no ha autorizado ni contratado deuda pública a corto ni a largo plazo con Instituciones de Crédito, por lo tanto, no presentamos indicadores respecto al PIB. así mismo, se informa que la deuda contraída con proveedores y cuentas por pagar a corto plazo considerada como Adeudos de Ejercicios Fiscales Anteriores (ADEFAS) asciende a la cantidad de \$ **16, 465, 067.31**

- a) Información de manera agrupada por tipo de valor gubernamental o instrumento financiero en la que se consideren intereses, comisiones, tasa, perfil de vencimiento y otros gastos de la deuda.

MUNICIPIO DE ZINAPECUARO MICHOACAN				
ESTADO ANALÍTICO DE LA DEUDA Y OTROS PASIVOS				
DEL 1 DE ENERO DE 2024 AL 31 DE MARZO DE 2024				
(CIFRAS EN PESOS)				
DENOMINACION DE LAS DEUDAS	MONEDA DE CONTRATACIÓN	INSTITUCION O PAÍS ACREEDOR	SALDO INICIAL DEL PERIODO	SALDO FINAL DEL PERIODO
<b>DEUDA PÚBLICA</b>				
<b>CORTO PLAZO</b>				
<b>DEUDA INTERNA</b>				
INSTITUCIONES DE CRÉDITO	MONEDA NACIONAL	MÉXICO	0.00	0.00
TÍTULOS Y VALORES	MONEDA NACIONAL	MÉXICO	0.00	0.00
ARRENDAMIENTOS FINANCIEROS	MONEDA NACIONAL	MÉXICO	0.00	0.00
<b>DEUDA EXTERNA</b>				
ORGANISMOS FINANCIEROS INTERNACIONALES	MONEDA NACIONAL	MÉXICO	0.00	0.00
DEUDA BILATERAL	MONEDA NACIONAL	MÉXICO	0.00	0.00
TÍTULOS Y VALORES	MONEDA NACIONAL	MÉXICO	0.00	0.00
ARRENDAMIENTOS FINANCIEROS	MONEDA NACIONAL	MÉXICO	0.00	0.00
<b>SUBTOTAL DE DEUDA PÚBLICA A CORTO PLAZO</b>			<b>0.00</b>	<b>0.00</b>

*"Bajo protesta de decir verdad declaramos que los Estados Financieros y sus notas, son razonablemente correctos y son responsabilidad del emisor".*

**MUNICIPIO DE ZINAPECUARO MICHOACAN**  
**"NOTAS A LOS ESTADOS FINANCIEROS"**  
**(CIFRAS EN PESOS)**

LARGO PLAZO					
<b>DEUDA INTERNA</b>					
INSTITUCIONES DE CRÉDITO	MONEDA NACIONAL	MÉXICO	0.00	0.00	
TÍTULOS Y VALORES	MONEDA NACIONAL	MÉXICO	0.00	0.00	
ARRENDAMIENTOS FINANCIEROS	MONEDA NACIONAL	MÉXICO	0.00	0.00	
<b>DEUDA EXTERNA</b>					
ORGANISMOS FINANCIEROS INTERNACIONALES	MONEDA NACIONAL	MÉXICO	0.00	0.00	
DEUDA BILATERAL	MONEDA NACIONAL	MÉXICO	0.00	0.00	
TÍTULOS Y VALORES	MONEDA NACIONAL	MÉXICO	0.00	0.00	
ARRENDAMIENTOS FINANCIEROS	MONEDA NACIONAL	MÉXICO	0.00	0.00	
<b>SUBTOTAL DE DEUDA PÚBLICA A LARGO PLAZO</b>			<b>0.00</b>	<b>0.00</b>	
<b>TOTAL DE OTROS PASIVOS</b>			<b>25,802,549.31</b>	<b>16,465,067.44</b>	
<b>TOTAL DE DEUDA PÚBLICA Y OTROS PASIVOS</b>			<b>25,802,549.31</b>	<b>16,465,067.44</b>	

**11. CALIFICACIONES OTORGADAS.**

Se informa que el Municipio de Zinapécuaro Michoacán no ha solicitado o iniciado procesos calificación o certificación crediticia a entidades autorizadas para ello.

**12. PROCESOS DE MEJORA**

**a) Principales Políticas de control interno.**

En sesión ordinaria de cabildo número 07/2021 de fecha 30 de noviembre de 2021 se autorizó la integración del Comité de Control Interno del Ayuntamiento como órgano colegiado que coadyuva a mejorar el funcionamiento del Control Interno implantado por el Órgano de Control Interno Municipal (Contraloría Municipal).

Se informa que en sesión ordinaria de cabildo número 04/2022 de fecha 28 de febrero de 2022 se autorizó la integración del Comité de Trabajo en materia de Ética e Integridad de la Administración Municipal como órgano colegiado encargado de supervisar y vigilar el conjunto de valores y principios, reglas generales de

*"Bajo protesta de decir verdad declaramos que los Estados Financieros y sus notas, son razonablemente correctos y son responsabilidad del emisor".*

# MUNICIPIO DE ZINAPECUARO MICHOACAN

## "NOTAS A LOS ESTADOS FINANCIEROS"

(CIFRAS EN PESOS)

conducta y prohibiciones éticas de los servidores públicos; emanados de las disposiciones estipuladas en el Código de ética y Conducta de los Servidores Públicos del Ayuntamiento de Zinapécuaro Michoacán y demás ordenamientos legales vigentes. Así mismo, se autorizó la integración del Comité de Administración de Riesgos de la Administración Municipal como órgano colegiado encargado de supervisar y vigilar los procesos pertinentes para la evaluación de riesgos, sobre los procesos internos de cada área de trabajo de la administración municipal, con la finalidad de identificar la manera de eficientar los procedimientos y agilizar los procesos que ya se encuentran establecidos.

Principalmente se busca asegurar un ambiente de control que le permita a la administración municipal disponer de las condiciones mínimas para el ejercicio del control interno e identificar, evaluar y gestionar eventos potenciales, tanto internos como externos, que puedan afectar el logro de los objetivos institucionales.

Se cuenta con una adecuada segregación de funciones.

Se tiene como propósito utilizar la información de manera adecuada y comunicarla por los medios y en los tiempos oportunos.

Se considera necesario continuar trabajando al respecto para fortalecer el control interno de la administración municipal.

### b) Medidas de desempeño financiero, metas y alcance.

Se informa que la recaudación por concepto de Ingresos Locales ascendió a la cantidad de \$ 26,241,859.71

CONCEPTO	MONTOS
Estimado a Recaudar por Concepto de Ingresos Locales para el Ejercicio 2024 al 31/12/2024	\$24,190,185.89
Total Recaudado por Concepto de Ingresos Locales al 31/03/2024	\$15,479,633.28
Ingresos Locales por Recaudar durante el ejercicio 2024	\$ 8,710,552.61

### 13. INFORMACIÓN POR SEGMENTOS

La información financiera se presenta de manera oficial en los informes trimestrales, por lo que no se genera información financiera por segmentos, por lo que no hemos considerado necesario presentar información financiera segmentada adicional a la que se proporciona en los Estados Financieros, en virtud de que la normativa es clara al señalar que la información es acumulativa, dando cumplimiento con las disposiciones en cuanto a la presentación de información de forma trimestral y anual; salvo en los casos que así lo determinen las entidades fiscalizadoras a nivel federal y estatal, en las peticiones de información y por los periodos que lo indiquen.

*"Bajo protesta de decir verdad declaramos que los Estados Financieros y sus notas, son razonablemente correctos y son responsabilidad del emisor".*

10048

**MUNICIPIO DE ZINAPECUARO MICHOACAN**  
**"NOTAS A LOS ESTADOS FINANCIEROS"**  
**(CIFRAS EN PESOS)**

**14. EVENTOS POSTERIORES AL CIERRE**

Una vez que se ha realizado el cierre anual de las operaciones y se entrega la Cuenta Pública, se determina no realizar eventos posteriores al cierre del ejercicio, debido a que estaríamos alterando la información con lo ya entregado a los diferentes usuarios de la información. Si en un momento dado es necesario, ya que se presenten situaciones futuras relevantes que afecten económica y financieramente del Municipio, será de manera responsable e institucional, que se proceda a su atención, pero en el ejercicio fiscal vigente, mediante la afectación de las cuentas contables propias para tal caso, es decir gastos, e ingresos de ejercicios anteriores, o en su defecto resultados de ejercicios anteriores.

**15. PARTES RELACIONADAS**

Se informa que el Municipio de Zinapécuaro Michoacán no cuenta con vínculos ni realiza operaciones con partes relacionadas que pudieran ejercer influencia significativa sobre la toma de decisiones financieras y operativas.

**16. RESPONSABILIDAD SOBRE LA PRESENTACIÓN RAZONABLE DE LA INFORMACIÓN CONTABLE**

Es responsabilidad del Municipio de Zinapécuaro Michoacán la Presentación Razonable de la Información Contable. Redactándose en cada reporte emitido la siguiente leyenda:

*"Bajo protesta de decir verdad declaramos que los Estados Financieros y sus notas, son razonablemente correctos y son responsabilidad del emisor".*

**B) NOTAS DE DESGLOSE:**

**I) NOTAS AL ESTADO DE ACTIVIDADES**

**INGRESOS Y OTROS BENEFICIOS**

Representan el importe de los ingresos y otros beneficios del ente público provenientes de ingresos de gestión, participaciones, aportaciones, convenios, incentivos derivados de la colaboración fiscal, fondos distintos de aportaciones, transferencias, asignaciones, subsidios y subvenciones, pensiones y jubilaciones, y otros ingresos y beneficios.

**INGRESOS DE GESTIÓN**

Este grupo está compuesto por el importe total de los ingresos provenientes de contribuciones, productos, aprovechamientos, así como de venta de bienes y prestación de servicios.

*"Bajo protesta de decir verdad declaramos que los Estados Financieros y sus notas, son razonablemente correctos y son responsabilidad del emisor".*

10049

**MUNICIPIO DE ZINAPECUARO MICHOACAN**  
**"NOTAS A LOS ESTADOS FINANCIEROS"**  
**(CIFRAS EN PESOS)**

4.1.1. El rubro de **IMPUESTOS**; refleja un saldo de \$ **12,195,226.00 (Doce Millones Ciento Noventa y Cinco Mil Doscientos Veintiséis Pesos 00/100 M.N.)**, importe que representa el total de las contribuciones establecidas en Ley que pagan las personas físicas y/o morales, que se encuentran en la situación jurídica o de hecho prevista por la misma y que son distintas de las aportaciones de seguridad social, contribuciones de mejoras y derechos.

4.1.2 En el rubro de **CUOTAS Y APORTACIONES DE SEGURIDAD SOCIAL**; se registra un de saldo por la cantidad de \$ **0.00 (Cero Pesos 00/100 M.N.)**, el cual comprende el importe de las contribuciones establecidas en Ley a cargo de personas que son sustituidas por el Estado en el cumplimiento de obligaciones fijadas por la Ley en la materia de seguridad social o a las personas que se beneficien en forma especial por servicios de seguridad social proporcionados por el mismo Estado.

4.1.3 El rubro de **CONTRIBUCIONES DE MEJORAS**; refleja un saldo por la cantidad de \$ **0.00 (Cero Pesos 00/100 M.N.)**, el cual comprende el importe de las contribuciones establecidas en Ley a cargo de las personas físicas y/o morales que se beneficien de manera directa por obras públicas.

4.1.4 En el rubro de **DERECHOS**; se indica un saldo por la cantidad de \$ **2,509,318.18 (Dos Millones Quinientos Nueve Mil Trescientos Dieciocho Pesos 18/100 M.N.)**, importe que se conforma del total de contribuciones establecidas en Ley por el uso o aprovechamiento de los bienes del dominio público, así como por recibir servicios que presta el Estado en sus funciones de derecho público, excepto cuando se presten por organismos descentralizados u órganos desconcentrados cuando en este último caso, se trate de contraprestaciones que no se encuentren previstas en las leyes correspondientes. También son derechos las contribuciones a cargo de los organismos públicos descentralizados por prestar servicios exclusivos del Estado.

4.1.5 El rubro de **PRODUCTOS**; registra un saldo por un importe de \$ **326.10 (Trescientos Veintiseis Pesos 10/100 M.N.)**, el cual representa el total de ingresos por contraprestaciones por los servicios que preste el Estado en sus funciones de derecho privado.

4.1.6 En el rubro de **APROVECHAMIENTOS**; con saldo por la cantidad de \$ **774,763.00 (Setecientos Setenta y Cuatro Mil Setecientos Sesenta y Tres Pesos 00/100 M.N.)**, se registra el importe de los ingresos que percibe el Ente Público por funciones de derecho público distintos de las contribuciones, los ingresos derivados de financiamientos y de los que obtengan los organismos descentralizados y las empresas de participación estatal y municipal.

4.1.7. El rubro de Ingresos por **VENTA DE BIENES Y PRESTACIÓN DE SERVICIOS**; registra un saldo por un importe de \$ **0.00 (Cero Pesos 00/100 M.N.)**, mismo que comprende el total de los ingresos propios obtenidos por las Instituciones Públicas de Seguridad Social, las Empresas Productivas del Estado, las entidades de la administración pública paraestatal y paramunicipal, los poderes legislativo y judicial, y los órganos autónomos federales y estatales, por sus actividades de producción, comercialización o prestación de servicios; así como otros ingresos por sus actividades diversas no inherentes a su operación, que generen recursos.

10050

*"Bajo protesta de decir verdad declaramos que los Estados Financieros y sus notas, son razonablemente correctos y son responsabilidad del emisor".*

## MUNICIPIO DE ZINAPECUARO MICHOACAN

### "NOTAS A LOS ESTADOS FINANCIEROS"

(CIFRAS EN PESOS)

#### **PARTICIPACIONES, APORTACIONES, CONVENIOS, INCENTIVOS DERIVADOS DE LA COLABORACIÓN FISCAL, FONDOS DISTINTOS DE APORTACIONES, TRANSFERENCIAS, ASIGNACIONES, SUBSIDIOS Y SUBVENCIONES, Y PENSIONES Y JUBILACIONES.**

Comprende el importe de los recursos que reciben las Entidades Federativas y Municipios por concepto de participaciones, aportaciones, convenios, incentivos derivados de la colaboración fiscal, fondos distintos de aportaciones; así como los ingresos de los entes públicos provenientes de transferencias, asignaciones, subsidios y subvenciones, y pensiones y jubilaciones.

4.2.1. El rubro de **PARTICIPACIONES, APORTACIONES, CONVENIOS, INCENTIVOS DERIVADOS DE LA COLABORACIÓN FISCAL Y FONDOS DISTINTOS DE APORTACIONES**; cuyo saldo es de \$ **43,772,205.32 (Cuarenta y Tres Millones Setecientos Setenta y Dos Mil Doscientos Cinco Pesos 32/100 M.N.)**, representa el importe de los recursos que reciben las Entidades Federativas y los Municipios por concepto de participaciones, aportaciones, convenios, incentivos derivados de la colaboración fiscal y fondos distintos de aportaciones.

4.2.2 En el rubro de **TRANSFERENCIAS, ASIGNACIONES, SUBSIDIOS Y SUBVENCIONES, Y PENSIONES Y JUBILACIONES**; presenta un saldo por la cantidad de \$ **0.00 (Cero Pesos 00/100 M.N.)**, monto que comprende el importe de los recursos que reciben en forma directa o indirecta los entes públicos como parte de su política económica y social, de acuerdo con las estrategias y prioridades de desarrollo para el sostenimiento y desempeño de sus actividades.

#### **OTROS INGRESOS Y BENEFICIOS**

Este grupo se integra del importe de otros ingresos y beneficios obtenidos por los entes públicos, así como otros ingresos propios obtenidos por los Poderes Legislativo y Judicial, los Órganos Autónomos y las entidades de la administración pública paraestatal y paramunicipal por sus actividades diversas no inherentes a su operación que generan recursos y que no sean ingresos por venta de bienes o prestación de servicios.

4.3.1. En el rubro de **INGRESOS FINANCIEROS**; con saldo por un importe de \$ **0.00 (Cero Pesos 00/100 M.N.)**, se registra el importe de los ingresos por concepto de intereses ganados por la posesión de títulos, valores y demás instrumentos financieros, entre otros.

4.3.2. El rubro de **INCREMENTO POR VARIACIÓN DE INVENTARIOS**; emite un saldo por un importe de \$ **0.00 (Cero Pesos 00/100 M.N.)**, el cual representa la diferencia a favor entre el resultado en libros y el real de las existencias de inventarios al fin de cada período.

4.3.3. En el rubro de **DISMINUCIÓN DEL EXCESO DE ESTIMACIONES POR PÉRDIDA O DETERIORO U OBSOLESCENCIA**; se identifica un saldo por un importe de \$ **0.00 (Cero Pesos 00/100 M.N.)**, cantidad que se constituye de la disminución de la estimación por pérdida o deterioro u obsolescencia que se establece anualmente por contingencia de activos.

10051

*"Bajo protesta de decir verdad declaramos que los Estados Financieros y sus notas, son razonablemente correctos y son responsabilidad del emisor".*

**MUNICIPIO DE ZINAPECUARO MICHOACAN**  
**"NOTAS A LOS ESTADOS FINANCIEROS"**  
**(CIFRAS EN PESOS)**

4.3.4. El rubro de **DISMINUCIÓN DEL EXCESO DE PROVISIONES**; registra un saldo de \$ **0.00 (Cero Pesos 00/100 M.N.)**, mismo que comprende la disminución de la provisión que se establece anualmente por contingencia de pasivos.

4.3.9 En el rubro de **OTROS INGRESOS Y BENEFICIOS VARIOS**; se identifica un saldo por la cantidad de \$ **0.00 (Cero Pesos 00/100 M.N.)**, el cual se conforma del valor total de otros ingresos y beneficios varios no incluidos en los rubros anteriores, obtenidos por los entes públicos, como es la utilidad por venta de bienes inmuebles, muebles e intangibles, entre otros; asimismo, considera los otros ingresos propios obtenidos por los Poderes Legislativo y Judicial, los Órganos Autónomos y las entidades de la administración pública paraestatal y paramunicipal por sus actividades diversas no inherentes a su operación que generan recurso, tales como donativos en efectivo, entre otros.

En el apartado de **TOTAL DE INGRESOS Y OTROS BENEFICIOS**; se percibe un saldo por la cantidad de \$ **59,251,838.60 (Cincuenta y Nueve Millones Doscientos Cincuenta y Un Mil Ochocientos Treinta y Ocho Pesos 60/100 M.N.)**, importe que comprende la sumatoria total de los Ingresos, tales como: Ingresos de Gestión (impuestos, cuotas y aportaciones de seguridad social, contribuciones de mejoras, derechos, productos, aprovechamientos, ingresos por venta de bienes y prestación de servicios), Asignaciones, Subsidios y Subvenciones, y Pensiones y Jubilaciones (Participaciones, Aportaciones, Convenios, Incentivos Derivados de la Colaboración Fiscal y Fondos Distintos de Aportaciones, Transferencias, Asignaciones, Subsidios y Subvenciones, y Pensiones y Jubilaciones), Otros Ingresos y Beneficios (Ingresos Financieros, Incremento por Variación de Inventarios, Disminución del Exceso de Estimaciones por Pérdida o Deterioro u Obsolescencia, Disminución del Exceso de Provisiones, Otros Ingresos y Beneficios Varios).

#### **GASTOS Y OTRAS PÉRDIDAS**

Representa el importe de los gastos y otras pérdidas del ente público, incurridos por gastos de funcionamiento, intereses, transferencias, participaciones y aportaciones otorgadas, otras pérdidas de la gestión y extraordinarias, entre otras.

#### **GASTOS DE FUNCIONAMIENTO**

Comprende el importe del gasto por servicios personales, materiales, suministros y servicios generales no personales, necesarios para el funcionamiento del ente público.

5.1.1. En el rubro de **SERVICIOS PERSONALES**; se refleja un saldo por la cantidad de \$ **16,600,772.29 (Dieciseis Millones Seiscientos Mil Setecientos Setenta y Dos Pesos 29/100 M.N.)**, el cual representa el importe total del gasto por remuneraciones del personal de carácter permanente y transitorio al servicio del ente público y las obligaciones que de ello se deriven.

5.1.2. El rubro de **MATERIALES Y SUMINISTROS**; arroja un saldo por la cantidad de \$ **5,042,741.95 (Cinco Millones Cuarenta y Dos Mil Setecientos Cuarenta y Un Pesos 95/100 M.N.)**, importe que se constituye del total del gasto por toda clase de insumos y suministros requeridos para la prestación de bienes y servicios, para el desempeño de las actividades administrativas.

*"Bajo protesta de decir verdad declaramos que los Estados Financieros y sus notas, son razonablemente correctos y son responsabilidad del emisor".*

**MUNICIPIO DE ZINAPECUARO MICHOACAN**  
**"NOTAS A LOS ESTADOS FINANCIEROS"**  
**(CIFRAS EN PESOS)**

5.1.3. En el rubro de **SERVICIOS GENERALES**; con saldo por la cantidad de \$ **7,943,540.26 (Siete Millones Novecientos Cuarenta y Tres Mil Quinientos Cuarenta Pesos 26/100 M.N.)**, se indica el importe total del gasto por todo tipo de servicios que se contraten con particulares o instituciones del propio sector público; así como los servicios oficiales requeridos para el desempeño de actividades vinculadas con la función pública.

**TRANSFERENCIAS, ASIGNACIONES, SUBSIDIOS Y OTRAS AYUDAS**

Este grupo comprende el importe del gasto por las transferencias, asignaciones, subsidios y otras ayudas destinadas en forma directa o indirecta a los sectores público, privado y externo.

5.2.1 El rubro de **TRANSFERENCIAS INTERNAS Y ASIGNACIONES AL SECTOR PÚBLICO**; muestra un saldo por la cantidad de \$ **0.00 (Cero Pesos 00/100 M.N.)**, monto que refleja el importe total del gasto por transferencias internas y asignaciones, a los entes públicos contenidos en el Presupuesto de Egresos con el objeto de sufragar gastos inherentes a sus atribuciones.

5.2.2. En el rubro de **TRANSFERENCIAS AL RESTO DEL SECTOR PÚBLICO**; se registra un saldo por \$ **0.00 (Cero Pesos 00/100 M.N.)**, cantidad que está constituida por el importe total del gasto por las transferencias destinadas, a entes públicos que no forman parte del presupuesto de egresos, otorgados por otros, con el objeto de sufragar gastos inherentes a sus atribuciones.

5.2.3 En el rubro de **SUBSIDIOS Y SUBVENCIONES**; se considera un saldo por la cantidad de \$ **0.00 (Cero Pesos 00/100 M.N.)**, el cual se integra del total del gasto por los subsidios y subvenciones que se otorgan para el desarrollo de actividades prioritarias de interés general a través del ente público a los diferentes sectores de la sociedad.

5.2.4 El rubro de **AYUDAS SOCIALES**; con saldo por \$ **4,530,806.83 (Cuatro Millones Quinientos Treinta Mil Ochocientos Seis Pesos 83/100 M.N.)**, comprende el importe del gasto por las ayudas sociales que el ente público otorga a personas, instituciones y diversos sectores de la población para propósitos sociales.

5.2.5 En el rubro de **PENSIONES Y JUBILACIONES**; se identifica un saldo de \$ **479,682.00 (Cuatrocientos Setenta y Nueve Mil Seiscientos Ochenta y Dos Pesos 00/100 M.N.)**, el cual se integra del total del gasto por las pensiones y jubilaciones, que cubre el Gobierno Federal, Estatal y Municipal, o bien el Instituto de Seguridad Social correspondiente, conforme al régimen legal establecido, así como los pagos adicionales derivados de compromisos contractuales con el personal retirado.

5.2.6 El rubro de **TRANSFERENCIAS A FIDEICOMISOS, MANDATOS Y CONTRATOS ANÁLOGOS**; arroja un saldo por un importe de \$ **0.00 (Cero Pesos 00/100 M.N.)**, mismo que se conforma del total del gasto por transferencias a fideicomisos, mandatos y contratos análogos para que por cuenta del ente público ejecuten acciones que éstos les han encomendado.

5.2.7 En el rubro de **TRANSFERENCIAS A LA SEGURIDAD SOCIAL**; se revela un saldo por un importe de \$ **0.00 (Cero Pesos 00/100 M.N.)**, el cual representa el importe del gasto para cubrir aportaciones de

10053

*"Bajo protesta de decir verdad declaramos que los Estados Financieros y sus notas, son razonablemente correctos y son responsabilidad del emisor".*

**MUNICIPIO DE ZINAPECUARO MICHOACAN**  
**"NOTAS A LOS ESTADOS FINANCIEROS"**  
**(CIFRAS EN PESOS)**

seguridad social que por obligación de ley los entes públicos deben transferir a los organismos de seguridad social en su carácter de responsable solidario.

5.2.8 El rubro de **DONATIVOS**; indica un saldo de \$ 0.00 (Cero Pesos 00/100 M.N.), cantidad que considera el importe total del gasto para otorgar donativos a instituciones no lucrativas destinadas a actividades educativas, culturales, de salud, de investigación científica, de aplicación de nuevas tecnologías o de beneficencia, en términos de las disposiciones aplicables.

5.2.9 En el rubro de **TRANSFERENCIAS AL EXTERIOR**; se revela un saldo por \$ 0.00 (Cero Pesos 00/100 M.N.), mismo que registra el importe del gasto para cubrir cuotas y aportaciones a instituciones y órganos internacionales, derivadas de acuerdos, convenios o tratados celebrados por el ente público.

### **PARTICIPACIONES Y APORTACIONES**

Se conforma del importe del gasto por las participaciones y aportaciones para las Entidades Federativas y los Municipios, incluye las destinadas a la ejecución de programas federales a través de las Entidades Federativas y Municipios, mediante la reasignación de responsabilidades y recursos, en los términos de los convenios que celebre el Gobierno Federal con éstas.

5.3.1 El rubro de **PARTICIPACIONES**; con saldo por la cantidad de \$ 0.00 (Cero Pesos 00/100 M.N.), representa el importe total del gasto por participaciones que corresponden a las Entidades Federativas y Municipios que se derivan del Sistema Nacional de Coordinación Fiscal, así como las que correspondan a sistemas Estatales de coordinación fiscal determinados por las leyes correspondientes.

5.3.2 En el rubro de **APORTACIONES**; se presenta un saldo por un importe de \$ 0.00 (Cero Pesos 00/100 M.N.), mismo que se integra del importe total del gasto por las aportaciones que corresponden a las Entidades Federativas y Municipios que se derivan del Sistema Nacional de Coordinación Fiscal.

5.3.3 El rubro de **CONVENIOS**; por la cantidad de \$ 0.00 (Cero Pesos 00/100 M.N.), refleja el importe del gasto por convenios del ente público y reasignado por éste a otro a través de convenios para su ejecución.

### **INTERESES, COMISIONES Y OTROS GASTOS DE LA DEUDA PÚBLICA**

Comprende el importe del gasto por intereses, comisiones y otros gastos de la deuda pública derivados de los diversos créditos o financiamientos contratados a plazo con instituciones nacionales y extranjeras, privadas y mixtas de crédito y con otros acreedores.

5.4.1 En el rubro de **INTERESES DE LA DEUDA PÚBLICA**; se muestra un saldo de \$ 0.00 (Cero Pesos 00/100 M.N.), el cual comprende el importe del gasto por intereses derivados de los diversos créditos o financiamientos contratados a plazo con instituciones nacionales, privadas y mixtas de crédito y con otros acreedores.

5.4.2 El rubro de **COMISIONES DE LA DEUDA PÚBLICA**; muestra un saldo por un importe de \$ 0.00 (Cero Pesos 00/100 M.N.), en el cual se registra el importe total del gasto por comisiones derivadas de los diversos créditos o financiamientos autorizados.

*"Bajo protesta de decir verdad declaramos que los Estados Financieros y sus notas, son razonablemente correctos y son responsabilidad del emisor".*

**MUNICIPIO DE ZINAPECUARO MICHOACAN**  
**"NOTAS A LOS ESTADOS FINANCIEROS"**  
**(CIFRAS EN PESOS)**

5.4.3 El rubro de **GASTOS DE LA DEUDA PÚBLICA**; revela un saldo por \$ 0.00 (Cero Pesos 00/100 M.N.), cantidad que se integra del importe total de los gastos distintos de comisiones que se realizan por operaciones de deuda pública.

5.4.4 En el rubro de **COSTO POR COBERTURAS**; se contempla un saldo de \$ 0.00 (Cero Pesos 00/100 M.N.), mismo que comprende el importe del gasto por las variaciones en el tipo de cambio o en las tasas de interés en cumplimiento de las obligaciones de deuda interna o externa; así como la contratación de instrumentos financieros denominados como futuros o derivados.

5.4.5 El rubro de **APOYOS FINANCIEROS**; ostenta un saldo por la cantidad de \$ 0.00 (Cero Pesos 00/100 M.N.), valor que se constituye del total del gasto por apoyo a los ahorradores y deudores de la banca y del saneamiento del sistema financiero nacional.

**OTROS GASTOS Y PÉRDIDAS EXTRAORDINARIAS**

Comprenden los importes del gasto no incluidos en los grupos anteriores.

5.5.1 En el rubro de **ESTIMACIONES, DEPRECIACIONES, DETERIOROS, OBSOLESCENCIA Y AMORTIZACIONES**; por la cantidad de \$ 0.00 (Cero Pesos 00/100 M.N.), se concentra el total de gastos por estimaciones, depreciaciones, deterioros, obsolescencias y amortizaciones, de acuerdo con los lineamientos que emita el CONAC.

5.5.2 El rubro de **PROVISIONES**; denota un saldo por la cantidad de \$ 0.00 (Cero Pesos 00/100 M.N.), el cual se conforma del importe del gasto por provisiones para prever contingencias futuras de pasivos a corto y largo plazo.

5.5.3 En el rubro de **DISMINUCIÓN DE INVENTARIOS**; se refleja un saldo por la cantidad de \$ 0.00 (Cero Pesos 00/100 M.N.), el cual se compone del importe de la diferencia en contra, entre resultado en libros y el real al fin de cada período, valuada conforme a los lineamientos que se emitan.

5.5.4 El rubro de **AUMENTO POR INSUFICIENCIA DE ESTIMACIONES POR PÉRDIDA O DETERIORO U OBSOLESCENCIA**; señala un saldo por un importe de \$ 0.00 (Cero Pesos 00/100 M.N.), el cual manifiesta el aumento de las estimaciones por pérdida o deterioro u obsolescencia que se establece anualmente por contingencia de los activos, valuada conforme a los lineamientos que se emitan.

5.5.5 En el rubro de **AUMENTO POR INSUFICIENCIA DE PROVISIONES**; con saldo por la cantidad de \$ 0.00 (Cero Pesos 00/100 M.N.), se registra el aumento de la provisión que se establece anualmente por contingencia de pasivos, valuada conforme a los lineamientos que se emitan.

5.5.9 En el rubro de **OTROS GASTOS**; se registra un saldo de \$ 0.00 (Cero Pesos 00/100 M.N.), mismo que comprende el importe de gastos que realiza un ente público para su operación, que no están contabilizadas en los rubros anteriores.

**INVERSION PÚBLICA**

*"Bajo protesta de decir verdad declaramos que los Estados Financieros y sus notas, son razonablemente correctos y son responsabilidad del emisor".*

10055

**MUNICIPIO DE ZINAPECUARO MICHOACAN**  
**"NOTAS A LOS ESTADOS FINANCIEROS"**  
**(CIFRAS EN PESOS)**

Comprende el importe del gasto destinado a construcción y/o conservación de obras, proyectos productivos, acciones de fomento y en general a todos aquellos gastos destinados a aumentar, conservar y mejorar el patrimonio.

5.6.1 El rubro de **INVERSIÓN PÚBLICA NO CAPITALIZABLE**; arroja un saldo por **\$ 0.00 (Cero Pesos 00/100 M.N.)**, cantidad que comprende la transferencia de inversión pública a otros entes públicos, el importe del gasto destinado a construcción y/o conservación de obras, proyectos productivos, acciones de fomento y en general a todos aquellos gastos destinados a aumentar, conservar y mejorar el patrimonio.

En el apartado de **TOTAL DE GASTOS Y OTRAS PERDIDAS**; se detecta un saldo por **\$ 34,597,543.33 (Treinta y Cuatro Millones Quinientos Noventa y Siete Mil Quinientos Cuarenta y Tres Pesos 33/100 M.N.)**, el cual corresponde a la sumatoria del total de los gastos efectuados en el periodo, tales como: Gastos de Funcionamiento (Servicios Personales, Materiales y Suministros, Servicios Generales), Transferencias, Asignaciones, Subsidios y Otras Ayudas (Transferencias Internas y Asignaciones al Sector Público, Transferencias al Resto de Sector Público, Subsidios y Subvenciones, Ayudas Sociales, Pensiones Y Jubilaciones, Transferencias A Fideicomisos, Mandatos y Contratos Análogos, Transferencias a la Seguridad Social, Donativos, Transferencias al Exterior), Participaciones y Aportaciones (Participaciones, Aportaciones, Convenios), Intereses, Comisiones y Otros Gastos de la Deuda Pública (Intereses de la Deuda Pública, Comisiones de la Deuda Pública, Gastos de la Deuda Pública, Costos por Coberturas, Apoyos Financieros), Otros Gastos y Perdidas Extraordinarias, (Estimaciones, Depreciaciones, Deterioros, Obsolescencia y Amortizaciones, Provisiones, Disminución de Inventarios, Aumento por Insuficiencia de Estimaciones Por Pérdida o Deterioro u Obsolescencia, Aumento por Insuficiencia de Provisiones, Otros Gastos), Inversión Pública (Inversión Pública no Capitalizable).

En el renglón de **RESULTADOS DEL EJERCICIO (AHORRO/DESAHORRO)**; se muestra un saldo por **\$ 24,654,295.27 (Veinticuatro Millones Seiscientos Cincuenta y Cuatro Mil Doscientos Noventa y Cinco Pesos 27/100 M.N.)**, el cual corresponde al resultado de restar al Total de Ingresos y Otros Beneficios el Total de Gastos y Otras Pérdidas.

## II) NOTAS AL ESTADO DE SITUACIÓN FINANCIERA

### ACTIVO

#### ACTIVO CIRCULANTE

1.1.1 En este rubro de **EFFECTIVO Y EQUIVALENTES**; por la cantidad de **\$ 12,821,086.98 (Doce Millones Ochocientos Veintiún Mil Ochenta y Seis Pesos 98/100 M.N.)**, nos representa recursos a corto plazo de gran liquidez, que son fácilmente convertibles en importes determinados de efectivo, estando sujetos a un riesgo mínimo de cambio en su valor. El presente rubro lo integran las siguientes cuentas contables: Efectivo, Bancos/Tesorería, Bancos/Dependencias y Otros, Inversiones Temporales (Hasta 3 meses), Fondos con Afectación Específica, Depósitos de Fondos con Terceros en Garantía y/o Administración y Otros Efectivos y Equivalentes.

*"Bajo protesta de decir verdad declaramos que los Estados Financieros y sus notas, son razonablemente correctos y son responsabilidad del emisor".*

**MUNICIPIO DE ZINAPECUARO MICHOACAN**  
**"NOTAS A LOS ESTADOS FINANCIEROS"**  
**(CIFRAS EN PESOS)**

1.1.1.1. La cuenta de **EFFECTIVO**; refleja saldo de **\$ 42,083.00 (Cuarenta y Dos Mil Ochenta y Tres Pesos 00/100 M.N.)**, mismo que corresponde al valor en dinero propiedad del ente público recibido en cajas y a los fondos fijos o revolventes con los que cuenta la administración responsable que están bajo su cuidado de esta.

1.1.1.2. En la cuenta de **BANCOS/TESORERÍA**; se contempla un saldo de **\$ 12,776,673.11 (Doce Millones Setecientos Setenta y Seis Mil Seiscientos Setenta y Tres Pesos 11/100 M.N.)**, el cual representa el importe de efectivo disponible propiedad del ente público, de las diferentes cuentas bancarias que tiene registradas el Ente en las instituciones bancarias.

1.1.1.3. La cuenta de **BANCOS/DEPENDENCIAS Y OTROS**; muestra un saldo de **\$ 0.00 (Cero Pesos 00/100 M.N.)**, monto que está integrado por el importe del efectivo disponible a corto plazo propiedad de las dependencias y otros, en instituciones bancarias.

1.1.1.4. La cuenta de **INVERSIONES TEMPORALES (HASTA 3 MESES)**; cuyo saldo es de **\$ 0.00 (Cero Pesos 00/100 M.N.)**, nos representa el monto excedente de efectivo invertido por el ente público, cuyo vencimiento para su disponibilidad se efectuará en un plazo inferior a tres meses.

1.1.1.5. En la cuenta de **FONDOS CON AFECTACIÓN ESPECÍFICA**; se refleja un saldo de **\$ 0.00 (Cero Pesos 00/100 M.N.)**, en el que se considera el monto de los fondos con afectación específica que deben financiar determinados gastos o actividades del Ente.

1.1.1.6. La cuenta **DEPÓSITOS DE FONDOS DE TERCEROS EN GARANTÍA Y/O ADMINISTRACIÓN**; refleja un importe de **\$ 0.00 (Cero Pesos 00/100 M.N.)**, nos representa los recursos propiedad de terceros que se encuentran en poder del ente público, en garantía del cumplimiento de obligaciones contractuales o legales o para su administración.

1.1.1.9. En la cuenta de **OTROS EFECTIVOS Y EQUIVALENTES**, se muestra el importe de **\$ 2,330.87 (Dos Mil Trescientos Treinta Pesos 87/100 M.N.)**, cantidad donde se registra el monto de otros efectivos y equivalentes del ente público, no incluidos en las cuentas anteriores.

1.1.2. El rubro de **DERECHOS A RECIBIR EFECTIVO O EQUIVALENTES**; arroja un saldo de **\$ 4,286,269.98 (Cuatro Millones Doscientos Ochenta y Seis Mil Doscientos Sesenta y Nueve Pesos 98/100 M.N.)**, el cual nos representa los derechos de cobro originados en el desarrollo de las actividades del ente público, de los cuales se espera recibir una contraprestación representada en recursos, bienes o servicios; en un plazo menor o igual a doce meses.

1.1.2.1. En la cuenta de **INVERSIONES FINANCIERAS DE CORTO PLAZO**; se refleja un saldo por el importe de **\$ 0.00 (Cero Pesos 00/100 M.N.)**, en esta cuenta se registra el valor de los recursos excedentes del ente público, invertidos en títulos, valores y demás instrumentos financieros, cuya recuperación se efectuará en un plazo menor o igual a doce meses.

1.1.2.2. En el concepto de **CUENTAS POR COBRAR A CORTO PLAZO**; se emite un saldo de **\$ 0.00 (Cero Pesos 00/100 M.N.)**, mismo que está constituido por el monto de los derechos de cobro a favor del

*"Bajo protesta de decir verdad declaramos que los Estados Financieros y sus notas, son razonablemente correctos y son responsabilidad del emisor".* 0057

**MUNICIPIO DE ZINAPECUARO MICHOACAN**  
**"NOTAS A LOS ESTADOS FINANCIEROS"**  
**(CIFRAS EN PESOS)**

ente público, cuyo origen es distinto de los ingresos por contribuciones, productos y aprovechamientos, que serán exigibles en un plazo menor o igual a doce meses.

1.1.2.3. En el apartado de **DEUDORES DIVERSOS POR COBRAR A CORTO PLAZO**; se contempla un saldo de **\$ 4,231,742.13 (Cuatro Millones Doscientos Treinta y Un Mil Setecientos Cuarenta y Dos Pesos 13/100 M.N.)**, cantidad que representa el monto de los derechos de cobro a favor del ente público por responsabilidades y gastos por comprobar, ya sean préstamos a empleados entre otros, mimos que se deben saldar en un corto plazo menor a doce meses.

1.1.2.4. La cuenta de **INGRESOS POR RECUPERAR A CORTO PLAZO**; revela la cantidad de **\$ 0.00 (Cero Pesos 00/100 M.N.)**, saldo que representa el monto a favor por los adeudos que tienen las personas físicas y morales derivados de los Ingresos por impuestos, derechos, contribuciones, productos y aprovechamientos que percibe el ente público.

1.1.2.5. La cuenta de **DEUDORES POR ANTICIPOS DE LA TESORERÍA A CORTO PLAZO**; refleja un saldo de **\$ 0.00 (Cero Pesos 00/100 M.N.)**, monto que está conformado por los anticipos de fondos por parte de la Tesorería, cantidad que el ente público tiene en garantía con diversos proveedores y que se debe de recuperar una vez que concluyan los convenios que requirieron estos depósitos.

1.1.2.6. La Cuenta de **PRÉSTAMOS OTORGADOS A CORTO PLAZO**; arroja un saldo por la cantidad de **\$ 0.00 (Cero Pesos 00/100 M.N.)**, el cual está integrado por el total de los préstamos otorgados al Sector Público, Privado y Externo, con el cobro de un interés, siendo exigible en un plazo menor o igual a doce meses.

1.1.2.9. En la cuenta de **OTROS DERECHOS A RECIBIR EFECTIVO O EQUIVALENTES A CORTO PLAZO**; se registra un saldo de **\$ 54,527.85 (Cincuenta y Cuatro Mil Quinientos Veintisiete Pesos 85/100 M.N.)**, cantidad que nos representa el monto de los derechos de cobro originados en el desarrollo de las actividades del ente público, de los cuales se espera recibir una contraprestación representada en recursos, bienes o servicios; en un plazo menor o igual a doce meses, no incluidos en las cuentas anteriores.

1.1.3. En el rubro de **DERECHOS A RECIBIR BIENES O SERVICIOS**; se considera un saldo por el importe de **\$ 4,457,995.30 (Cuatro Millones Cuatrocientos Cincuenta y Siete Mil Novecientos Noventa y Cinco Pesos 30/100 M.N.)**, monto que se constituye de los anticipos entregados a proveedores y contratistas, previo a la recepción parcial o total de bienes o prestación de servicios, que serán exigibles en un plazo menor o igual a doce meses.

1.1.3.1. En el apartado de **ANTICIPO A PROVEEDORES POR ADQUISICIÓN DE BIENES Y PRESTACIÓN DE SERVICIOS A CORTO PLAZO**; por la cantidad de **\$ 2,458,395.49 (Dos Millones Cuatrocientos Cincuenta y Ocho Mil Trescientos Noventa y Cinco Pesos 49/100 M.N.)**, se registra el monto de los anticipos entregados a proveedores por adquisición de bienes y prestación de servicios, previo a la recepción parcial o total, que serán exigibles en un plazo menor o igual a doce meses, dicho anticipo se aplicará como parte del pago hasta terminar de amortizarlo.

*"Bajo protesta de decir verdad declaramos que los Estados Financieros y sus notas, son razonablemente correctos y son responsabilidad del emisor".*

**MUNICIPIO DE ZINAPECUARO MICHOACAN**  
**"NOTAS A LOS ESTADOS FINANCIEROS"**  
**(CIFRAS EN PESOS)**

1.1.3.2. En la cuenta de **ANTICIPO A PROVEEDORES POR ADQUISICIÓN DE BIENES INMUEBLES Y MUEBLES A CORTO PLAZO**; por la cantidad de \$ **96,900.00 (Noventa y Seis Mil Novecientos Pesos 00/100 M.N.)**, se registra el monto de los anticipos entregados a proveedores por adquisición de bienes inmuebles y muebles, previo a la recepción parcial o total, que serán exigibles en un plazo menor o igual a doce meses, mismo anticipo que se aplicará como parte del pago hasta terminar de amortizarlo.

1.1.3.3. La cuenta de **ANTICIPO A PROVEEDORES POR ADQUISICIÓN DE BIENES INTANGIBLES A CORTO PLAZO**; revela un saldo por la cantidad de \$ **0.00 (Cero Pesos 00/100 M.N.)**, el cual está integrado por los anticipos entregados a proveedores por la adquisición de bienes intangibles en favor del ente público, previo a la recepción parcial o total, que serán exigibles en un plazo menor o igual a doce meses, anticipo que se aplicará como parte del pago hasta terminar de amortizarlo.

1.1.3.4. En la cuenta de **ANTICIPO A CONTRATISTAS POR OBRAS PÚBLICAS A CORTO PLAZO**; se considera un saldo por \$ **1,902,699.81 (Un Millón Novecientos Dos Mil Seiscientos Noventa y Nueve Pesos 81/100 M.N.)**, cantidad que está conformada por los anticipos entregados a contratistas por obras públicas, previo a la recepción parcial o total, que serán exigibles en un plazo menor o igual a doce meses, los cuales se amortizarán a la entrega de las estimaciones hasta que quede concluida la obra y al mismo tiempo el anticipo quede totalmente amortizado, de cada uno de los anticipos generados.

1.1.3.9. La cuenta de **OTROS DERECHOS A RECIBIR BIENES O SERVICIOS A CORTO PLAZO**; presenta un saldo por un importe de \$ **0.00 (Cero Pesos 00/100 M.N.)**, representa los recursos entregados a cuenta del ente público, previo a la recepción parcial o total de bienes o prestación de servicios, que serán exigibles en un plazo menor o igual a doce meses, no incluidos en las cuentas anteriores.

1.1.4. En el rubro de **INVENTARIOS**; se registra un saldo de \$ **0.00 (Cero Pesos 00/100 M.N.)**, monto que está constituido por el total de bienes propiedad del ente público destinados a la venta, a la producción o para su utilización.

1.1.4.1. El apartado de **INVENTARIO DE MERCANCÍAS PARA VENTA**; cuyo saldo es de \$ **0.00 (Cero Pesos 00/100 M.N.)**, registra el total de artículos o bienes no duraderos que adquiere el ente público para destinarlos a la comercialización.

1.1.4.2. La cuenta de **INVENTARIO DE MERCANCÍAS TERMINADAS**; refleja un saldo por la cantidad de \$ **0.00 (Cero Pesos 00/100 M.N.)**, representa el valor de las existencias de mercancía, una vez concluido el proceso de producción y está lista para su uso o comercialización.

1.1.4.3. En la cuenta de **INVENTARIO DE MERCANCÍAS EN PROCESO DE ELABORACIÓN**; con saldo por la cantidad de \$ **0.00 (Cero Pesos 00/100 M.N.)**, se registra el valor de la existencia de la mercancía que está en proceso de elaboración o transformación, por parte del ente público.

1.1.4.4. La cuenta de **INVENTARIO DE MATERIAS PRIMAS, MATERIALES Y SUMINISTROS PARA PRODUCCIÓN**; presenta un saldo por un importe de \$ **0.00 (Cero Pesos 00/100 M.N.)**, cantidad que representa el valor de las existencias de toda clase de materias primas en estado natural, transformadas o semitransformadas de naturaleza vegetal, animal y mineral, materiales y suministros que se utilizan en los procesos productivos.

10059

*"Bajo protesta de decir verdad declaramos que los Estados Financieros y sus notas, son razonablemente correctos y son responsabilidad del emisor".*

**MUNICIPIO DE ZINAPECUARO MICHOACAN**  
**"NOTAS A LOS ESTADOS FINANCIEROS"**  
**(CIFRAS EN PESOS)**

1.1.4.5. En la cuenta de **BIENES EN TRÁNSITO**; se refleja la cantidad de **\$ 0.00 (Cero Pesos 00/100 M.N.)**, en la cual se registra el valor de las mercancías para venta, materias primas, materiales y suministros propiedad del ente público, las cuales se trasladan por cuenta y riesgo de este.

1.1.5. En el rubro de **ALMACENES**; se considera un saldo de **\$ 0.00 (Cero Pesos 00/100 M.N.)**, mismo que representa el valor de la existencia de materiales y suministros de consumo disponibles, requeridos para la prestación de bienes y servicios, para el desempeño de las actividades administrativas propias del ente público.

1.1.5.1. En esta cuenta de **ALMACÉN DE MATERIALES Y SUMINISTROS DE CONSUMO**; se presenta un saldo por la cantidad de **\$ 0.00 (Cero Pesos 00/100 M.N.)**, en la cual se registra el valor de la existencia de toda clase de materiales y suministros de consumo, requeridos para la prestación de bienes y servicios, para el desempeño de las actividades administrativas del ente público.

1.1.6 El rubro de **ESTIMACIÓN POR PÉRDIDA O DETERIORO DE ACTIVOS CIRCULANTES**; arroja un saldo por la cantidad de **\$ 0.00 (Cero Pesos 00/100 M.N.)**, mismo que representa el monto de la estimación que se establece anualmente por contingencia, con el fin de prever las pérdidas o, deterioro de los activos circulantes que correspondan.

1.1.6.1. La cuenta de **ESTIMACIONES PARA CUENTAS INCOBRABLES POR DERECHOS A RECIBIR EFECTIVO O EQUIVALENTES**; refleja un saldo por la cantidad de **\$ 0.00 (Cero Pesos 00/100 M.N.)**, importe que representa el monto de la estimación que se establece anualmente por contingencia, con el fin de prever las pérdidas derivadas de la incobrabilidad de los derechos a recibir efectivo o equivalentes, que correspondan.

1.1.6.2. En la cuenta de **ESTIMACIÓN POR DETERIORO DE INVENTARIOS**; con saldo por el importe de **\$ 0.00 (Cero Pesos 00/100 M.N.)**, se registra el monto de la estimación que se establece anualmente por contingencia, con el fin de prever las pérdidas derivadas del deterioro u obsolescencia de inventarios.

1.1.9. En el rubro de **OTROS ACTIVOS CIRCULANTES**; se refleja un saldo de **\$ 0.00 (Cero Pesos 00/100 M.N.)**, monto que representa el total de otros bienes, valores y derechos, que razonablemente espera se conviertan en efectivo en un plazo menor o igual a doce meses, no incluidos en los rubros anteriores.

1.1.9.1. La cuenta **VALORES EN GARANTÍA**; muestra un saldo por el importe de **\$ 0.00 (Cero Pesos 00/100 M.N.)**, cantidad que representa el monto de los valores y títulos de crédito que reflejan derechos parciales para afianzar o asegurar el cobro, ya sean valores en garantía de arrendamiento y/o valores en garantía por préstamos bancarios, los cuáles serán exigibles de pago en un plazo menor o igual doce meses.

1.1.9.2. En la cuenta de **BIENES EN GARANTÍA (EXCLUYE DEPÓSITOS DE FONDOS)**; por la cantidad de **\$ 0.00 (Cero Pesos 00/100 M.N.)**, se registra el monto de los documentos que avalan la propiedad de los bienes tangibles, que garantizan el cumplimiento de un pago u obligación, los cuales reflejan derechos parciales para afianzar o asegurar su cobro, excepto los depósitos de fondos en un plazo menor o igual a doce meses.

*"Bajo protesta de decir verdad declaramos que los Estados Financieros y sus notas, son razonablemente correctos y son responsabilidad del emisor".*

10060

**MUNICIPIO DE ZINAPECUARO MICHOACAN**  
**"NOTAS A LOS ESTADOS FINANCIEROS"**  
**(CIFRAS EN PESOS)**

1.1.9.3. La cuenta de **BIENES DERIVADOS DE EMBARGOS, DECOMISOS, ASEGURAMIENTOS Y DACIÓN EN PAGO**; se constituye por un saldo de \$ 0.00 (Cero Pesos 00/100 M.N.), cuyo importe está conformado por el total de los bienes derivados de embargos, decomisos, aseguramientos y dación en pago obtenidos para liquidar créditos fiscales o deudas de terceros.

1.1.9.4. El apartado de **ADQUISICIÓN CON FONDOS DE TERCEROS**; conformado por un saldo de \$ 0.00 (Cero Pesos 00/100 M.N.), mismo que representa el total de las adquisiciones de bienes y/o servicios adquiridos por el ente realizadas con fondos de terceros, que se tendrán que comprobar, justificar y/o entregar, según sea el caso, a su titular o beneficiario designado, de conformidad con el convenio o contrato según corresponda.

**ACTIVO NO CIRCULANTE**

Este grupo está constituido por el conjunto de bienes requeridos por el ente público, sin el propósito de venta; inversiones, valores y derechos cuya realización o disponibilidad se considera en un plazo mayor a doce meses.

1.2.1. El rubro de **INVERSIONES FINANCIERAS A LARGO PLAZO**; con saldo por un importe de \$ 0.00 (Cero Pesos 00/100 M.N.), representa el monto de los recursos excedentes del ente público, invertidos en títulos, valores y demás instrumentos financieros, cuya recuperación se efectuará en un plazo mayor a doce meses.

1.2.1.1. En la cuenta de **INVERSIONES A LARGO PLAZO**; se revela un saldo por un importe de \$ 0.00 (Cero Pesos 00/100 M.N.), en el cual se registra el monto de los recursos excedentes del ente público, en inversiones, cuya recuperación se efectuará en un plazo mayor a doce meses.

1.2.1.2. La cuenta de **TÍTULOS Y VALORES A LARGO PLAZO**; cuyo saldo es de \$ 0.00 (Cero Pesos 00/100 M.N.), mismo que comprende el monto de los recursos excedentes del ente público invertidos en bonos, valores representativos de deuda, obligaciones negociables, entre otros, en un plazo mayor a doce meses.

1.2.1.3. La cuenta de **FIDEICOMISOS, MANDATOS Y CONTRATOS ANÁLOGOS**; emite un saldo por la cantidad de \$ 0.00 (Cero Pesos 00/100 M.N.), importe en el que se registra el monto de los recursos destinados a fideicomisos, mandatos y contratos análogos para el ejercicio de las funciones encomendadas.

1.2.1.4. La cuenta de **PARTICIPACIONES Y APORTACIONES DE CAPITAL**; arroja un saldo por la cantidad de \$ 0.00 (Cero Pesos 00/100 M.N.), mismo que se constituye del monto de las participaciones y aportaciones de capital directo o mediante la adquisición de acciones u otros valores representativos de capital en los sectores público, privado y externo.

1.2.2. El rubro de **DERECHOS A RECIBIR EFECTIVO O EQUIVALENTES A LARGO PLAZO**; se encuentra conformado por un saldo de \$ 0.00 (Cero Pesos 00/100 M.N.), cantidad que está constituida por los derechos de cobro originados en el desarrollo de las actividades del ente público, de los cuales se espera recibir una contraprestación representada en recursos, bienes o servicios; exigibles en un plazo

*"Bajo protesta de decir verdad declaramos que los Estados Financieros y sus notas, son razonablemente correctos y son responsabilidad del emisor".*

**MUNICIPIO DE ZINAPECUARO MICHOACAN**  
**"NOTAS A LOS ESTADOS FINANCIEROS"**  
**(CIFRAS EN PESOS)**

mayor a doce meses, tal es el caso de documentos por cobrar a largo plazo, deudores diversos a largo plazo, ingresos por recuperar a largo plazo, préstamos otorgados a largo plazo, y otros derechos a recibir efectivo o equivalentes a largo plazo.

1.2.2.1. La cuenta de **DOCUMENTOS POR COBRAR A LARGO PLAZO**; arroja un saldo por la cantidad de **\$ 0.00 (Cero Pesos 00/100 M.N.)**, importe que contempla el monto de los derechos de cobro respaldados en documentos mercantiles negociables, a favor de nuestro ente público, cuyo origen es distinto de los ingresos por contribuciones, productos y aprovechamientos, que serán exigibles en un plazo mayor a doce meses.

1.2.2.2 La cuenta de **DEUDORES DIVERSOS A LARGO PLAZO**; con saldo por la cantidad de **\$ 0.00 (Cero Pesos 00/100 M.N.)**, registra el monto de los derechos de cobro a favor del ente público por responsabilidades y gastos por comprobar, entre otros, que serán exigibles en un plazo mayor a doce meses.

1.2.2.3 En el concepto de **INGRESOS POR RECUPERAR A LARGO PLAZO**; se refleja un saldo por la cantidad de **\$ 0.00 (Cero Pesos 00/100 M.N.)**, importe que se constituye del monto a favor por los adeudos que tienen las personas físicas y morales derivados de los Ingresos por las contribuciones, productos y aprovechamientos que percibe el Ente, que serán exigibles en un plazo mayor a doce meses.

1.2.2.4 La cuenta de **PRÉSTAMOS OTORGADOS A LARGO PLAZO**; revela un saldo por la cantidad de **\$ 0.00 (Cero Pesos 00/100 M.N.)**, importe que se refiere al monto de los préstamos otorgados al Sector Público, Privado y Externo, con el cobro de interés, siendo exigibles en un plazo mayor a doce meses.

1.2.2.9. La cuenta de **OTROS DERECHOS A RECIBIR EFECTIVO O EQUIVALENTES A LARGO PLAZO**; muestra un saldo de **\$ 0.00 (Cero Pesos 00/100 M.N.)**, mismo que está constituido por los derechos de cobro originados en el desarrollo de las actividades del ente público, de los cuales se espera recibir una contraprestación representada en recursos, bienes o servicios; siendo exigibles en un plazo mayor a doce meses, no incluidos en las cuentas anteriores.

1.2.3. El rubro de **BIENES INMUEBLES, INFRAESTRUCTURA Y CONSTRUCCIONES EN PROCESO**; cuyo saldo total es de **\$ 100,598,101.93 (Cien Millones Quinientos Noventa y Ocho Mil Ciento Un Pesos 93/100 M.N.)**, refleja el monto de todo tipo de bienes inmuebles, infraestructura y construcciones en proceso; así como los gastos derivados de actos de adquisición, adjudicación, expropiación e indemnización y los que se generen por estudios de preinversión, cuando se realicen por causas de interés público.

1.2.3.1. La cuenta de **TERRENOS**; emite un saldo por un importe de **\$ 12,591,986.00 (Doce Millones Quinientos Noventa y Un Mil Novecientos Ochenta y Seis Pesos 00/100 M.N.)**, mismo que se refiere al valor de tierras, terrenos y predios urbanos baldíos, campos con o sin mejoras, necesarios para los usos propios del ente público, que permiten la ejecución de actividades, tareas productivas y prestación de servicios de este.

10062

*"Bajo protesta de decir verdad declaramos que los Estados Financieros y sus notas, son razonablemente correctos y son responsabilidad del emisor".*

**MUNICIPIO DE ZINAPECUARO MICHOACAN**  
**"NOTAS A LOS ESTADOS FINANCIEROS"**  
**(CIFRAS EN PESOS)**

1.2.3.2. En la cuenta de **VIVIENDAS**; se registra un saldo por la cantidad de \$ **0.00 (Cero Pesos 00/100 M.N.)**, monto que se integra por el total de viviendas que son edificadas principalmente como habitacionales requeridos por el ente público para sus actividades y que forman parte de su patrimonio.

1.2.3.3. En el apartado de **EDIFICIOS NO HABITACIONALES**; con saldo por la cantidad de \$ **48,327,000.00 (Cuarenta y Ocho Millones Trescientos Veintisiete Mil Pesos 00/100 M.N.)**, se registra el valor de edificios, tales como: oficinas, escuelas, hospitales, edificios industriales, comerciales y para la recreación pública, almacenes, hoteles y restaurantes que requiere el ente público para desarrollar sus actividades y que forman parte de su patrimonio.

1.2.3.4. La cuenta de **INFRAESTRUCTURA**; con saldo de \$ **0.00 (Cero Pesos 00/100 M.N.)**, representa el valor de las inversiones físicas que se consideran necesarias para el desarrollo de una actividad productiva.

1.2.3.5. En la cuenta de **CONSTRUCCIONES EN PROCESO EN BIENES DE DOMINIO PÚBLICO**; se emite un saldo por la cantidad de \$ **39,243,176.23 (Treinta y Nueve Millones Doscientos Cuarenta y Tres Mil Ciento Setenta y Seis Pesos 23/100 M.N.)**, importe en el que agrupa el monto de las construcciones en proceso de bienes de dominio público de acuerdo con lo establecido en la Ley General de Bienes Nacionales y otras leyes aplicables, incluye los gastos en estudios de preinversión y preparación de los proyectos.

1.2.3.6. En el apartado de **CONSTRUCCIONES EN PROCESO EN BIENES PROPIOS**; con saldo de \$ **435,939.70 (Cuatrocientos Treinta y Cinco Mil Novecientos Treinta y Nueve Pesos 70/100 M.N.)**, se registra el monto de las construcciones en proceso de bienes Inmuebles propiedad del ente público, incluye los gastos en estudios de preinversión y preparación del proyecto.

1.2.3.9. En la cuenta de **OTROS BIENES INMUEBLES**; con saldo por el importe de \$ **0.00 (Cero Pesos 00/100 M.N.)**, se registra el monto de las adquisiciones de todo tipo de bienes inmuebles, infraestructura y construcciones; así como los gastos derivados de actos de su adquisición, adjudicación, expropiación e indemnización y los que se generen por estudios de preinversión, no incluidos en las cuentas anteriores.

1.2.4. El rubro de **BIENES MUEBLES**; se integra por un saldo de \$ **31,425,363.59 (Treinta y Un Millones Cuatrocientos Veinticinco Mil Trescientos Sesenta y Tres Pesos 59/100 M.N.)**, el cual se constituye del total de los bienes muebles que son propiedad del ente público y que son requeridos para el desempeño de las actividades de este.

1.2.4.1. La cuenta de **MOBILIARIO Y EQUIPO DE ADMINISTRACIÓN**; cuyo saldo es de \$ **5,612,495.51 (Cinco Millones Seiscientos Doce Mil Cuatrocientos Noventa y Cinco Pesos 51/100 M.N.)**, contempla toda clase de mobiliario y equipo de administración, bienes informáticos y equipo de cómputo, bienes artísticos, obras de arte, objetos valiosos y otros elementos coleccionables. Así como también las refacciones mayores correspondientes a este concepto. Incluye los pagos por adjudicación, expropiación e indemnización de bienes muebles a favor del Gobierno.

1.2.4.2. La cuenta de **MOBILIARIO Y EQUIPO EDUCACIONAL Y RECREATIVO**; con saldo por la cantidad de \$ **713,702.88 (Setecientos Trece Mil Setecientos Dos Pesos 88/100 M.N.)**, mismo que se integra del

*"Bajo protesta de decir verdad declaramos que los Estados Financieros y sus notas, son razonablemente correctos y son responsabilidad del emisor".*

## MUNICIPIO DE ZINAPECUARO MICHOACAN

### "NOTAS A LOS ESTADOS FINANCIEROS"

(CIFRAS EN PESOS)

monto de adquisición de equipos educacionales y recreativos. Incluye refacciones y accesorios mayores correspondientes a estos activos.

1.2.4.3. En el apartado de **EQUIPO E INSTRUMENTAL MÉDICO Y DE LABORATORIO**; se considera un saldo por la cantidad de \$ **157,039.00 (Ciento Cincuenta y Siete Mil Treinta y Nueve Pesos 00/100 M.N.)**, importe en el que se registra el monto de equipo e instrumental médico y de laboratorio requerido para proporcionar los servicios médicos, hospitalarios y demás actividades de salud e investigación científica y técnica. Incluye refacciones y accesorios mayores correspondientes a estos activos.

1.2.4.4. La cuenta de **VEHÍCULOS Y EQUIPO DE TRANSPORTE**; con saldo por el importe de \$ **15,974,742.62 (Quince Millones Novecientos Setenta y Cuatro Mil Setecientos Cuarenta y Dos Pesos 62/100 M.N.)**, representa el monto de toda clase de equipo de transporte terrestre, ferroviario, aéreo, aeroespacial, marítimo, lacustre, fluvial y auxiliar de transporte. Incluye refacciones y accesorios mayores correspondientes a estos activos.

1.2.4.5. En la cuenta de **EQUIPO DE DEFENSA Y SEGURIDAD**; se refleja un saldo de \$ **1,537,359.64 (Un Millón Quinientos Treinta y Siete Mil Trescientos Cincuenta y Nueve Pesos 64/100 M.N.)**, mismo que corresponde al total de maquinaria y equipo necesario con los que cuenta el ente público para el desarrollo de las funciones de seguridad pública y demás bienes muebles instrumentales de inversión, requeridos durante la ejecución de programas, investigaciones, acciones y actividades en materia de seguridad pública y nacional, cuya realización implique riesgo, urgencia y confidencialidad extrema, en cumplimiento de funciones y actividades oficiales.

1.2.4.6. En el apartado de **MAQUINARIA, OTROS EQUIPOS Y HERRAMIENTAS**; se revela un saldo por un importe de \$ **7,166,333.94 (Siete Millones Ciento Sesenta y Seis Mil Trescientos Treinta y Tres Pesos 94/100 M.N.)**, cantidad que registra el monto de toda clase de maquinaria y equipo no comprendidas en las cuentas anteriores. Incluye refacciones y accesorios mayores correspondientes a estos activos.

1.2.4.7. En la cuenta de **COLECCIONES, OBRAS DE ARTE Y OBJETOS VALIOSOS**; con saldo por la cantidad de \$ **263,690.00 (Doscientos Sesenta y Tres Mil Seiscientos Noventa Pesos 00/100 M.N.)**, se muestra el monto de bienes artísticos, obras de arte, objetos valiosos y otros elementos coleccionables, excepto los comprendidos y declarados en los artículos 33 y 34 de la Ley Federal sobre Monumentos y Zonas Arqueológicas, Artísticas e Históricas, o cualquier otro expresamente señalado como tal de acuerdo con las disposiciones legales aplicables.

1.2.4.8. La cuenta de **ACTIVOS BIOLÓGICOS**; arroja un saldo por la cantidad de \$ **0.00 (Cero Pesos 00/100 M.N.)**, importe que nos representa el monto de toda clase de especies animales y otros seres vivos, que forman parte del patrimonio del ente público, y que son requeridos tanto para su utilización en el trabajo como para su fomento, exhibición y reproducción.

1.2.5. En el rubro de **ACTIVOS INTANGIBLES**; se refleja un saldo de \$ **0.00 (Cero Pesos 00/100 M.N.)**, monto que está integrado por el total de derechos por el uso de activos de propiedad industrial, comercial, intelectual y otros.

10064

*"Bajo protesta de decir verdad declaramos que los Estados Financieros y sus notas, son razonablemente correctos y son responsabilidad del emisor".*

**MUNICIPIO DE ZINAPECUARO MICHOACAN**  
**"NOTAS A LOS ESTADOS FINANCIEROS"**  
**(CIFRAS EN PESOS)**

1.2.5.1. En la cuenta de **SOFTWARE**; se registra un saldo por un importe de \$ **0.00 (Cero Pesos 00/100 M.N.)**, cantidad que representa el total de paquetes y programas de informática, para ser aplicados en los sistemas administrativos y operativos computarizados del ente público.

1.2.5.2. La cuenta de **PATENTES, MARCAS Y DERECHOS**; emite un saldo por un importe de \$ **0.00 (Cero Pesos 00/100 M.N.)**, cantidad que se integra del monto de patentes, marcas y derechos, para el desarrollo de las funciones del ente público, ya sea para su explotación o venta, por un determinado número de años de usar, con carácter de exclusividad.

1.2.5.3. En la cuenta de **CONCESIONES Y FRANQUICIAS**; con saldo por un importe de \$ **0.00 (Cero Pesos 00/100 M.N.)**, se registra el monto de derechos de explotación y franquicias para el uso del ente público.

1.2.5.4. La cuenta de **LICENCIAS**; cuyo saldo es de \$ **0.00 (Cero Pesos 00/100 M.N.)**, dicha cantidad que está constituida por el monto de permisos informáticos e intelectuales, así como permisos relacionados con negocios.

1.2.5.9. En el apartado de **OTROS ACTIVOS INTANGIBLES**; se refleja un saldo por la cantidad de \$ **0.00 (Cero Pesos 00/100 M.N.)**, importe que se conforma del monto de los derechos por el uso de activos de la propiedad industrial, comercial, intelectual y otros, no incluidos en las cuentas anteriores.

1.2.6. En el rubro de **DEPRECIACIÓN, DETERIORO Y AMORTIZACIÓN ACUMULADA DE BIENES**; se registra un saldo por la cantidad de \$ **33,899,657.33 (Treinta y Tres Millones Ochocientos Noventa y Nueve Mil Seiscientos Cincuenta y Siete Pesos 33/100 M.N.)**, el cual está integrado por el monto total de las depreciaciones acumuladas por la pérdida de la capacidad operacional del bien, el deterioro que surge a consecuencia del uso durante los años del servicio o por obsolescencia y las amortizaciones de bienes e Intangibles, así mismo se integra de los montos acumulados de ejercicios fiscales anteriores.

1.2.6.1. En la cuenta de **DEPRECIACIÓN ACUMULADA DE BIENES INMUEBLES**; se identifica un saldo por un importe de \$ **117,242.68 (Ciento Diecisiete Mil Doscientos Cuarenta y Dos Pesos 68/100 M.N.)**, cantidad en la que se registra el monto de la depreciación de bienes inmuebles, también se integra de los montos acumulados de ejercicios fiscales anteriores.

1.2.6.2. En el apartado de **DEPRECIACIÓN ACUMULADA DE INFRAESTRUCTURA**; con saldo por la cantidad de \$ **0.00 (Cero Pesos 00/100 M.N.)**, se registra el monto de la depreciación de infraestructura, así mismo se encuentra conformado por los montos acumulados de ejercicios fiscales anteriores.

1.2.6.3. La cuenta de **DEPRECIACIÓN ACUMULADA DE BIENES MUEBLES**; por el importe de \$ **33,782,414.65 (Treinta y Tres Millones Setecientos Ochenta y Dos Mil Cuatrocientos Catorce Pesos 65/100 M.N.)**, representa el monto de la depreciación de bienes muebles, de igual forma se integra por los montos acumulados de ejercicios fiscales anteriores.

1.2.6.4. En la cuenta de **DETERIORO ACUMULADO DE ACTIVOS BIOLÓGICOS**; revela un saldo por un importe de \$ **0.00 (Cero Pesos 00/100 M.N.)**, en el cual se registra el monto del deterioro que se establece, anualmente, a fin de prever las pérdidas derivadas de la disminución de cantidad o calidad de activos

*"Bajo protesta de decir verdad declaramos que los Estados Financieros y sus notas, son razonablemente correctos y son responsabilidad del emisor".*

**MUNICIPIO DE ZINAPECUARO MICHOACAN**  
**"NOTAS A LOS ESTADOS FINANCIEROS"**  
**(CIFRAS EN PESOS)**

biológicos, independientemente de su venta. Integra los montos acumulados de ejercicios fiscales anteriores.

1.2.6.5. En la cuenta de **AMORTIZACIÓN ACUMULADA DE ACTIVOS INTANGIBLES**; se muestra un saldo por la cantidad de **\$ 0.00 (Cero Pesos 00/100 M.N.)**, importe en el que se registra el monto de la amortización de activos intangibles y se integra de los montos acumulados de ejercicios fiscales anteriores.

1.2.7. El rubro de **ACTIVOS DIFERIDOS**; registra un saldo por la cantidad de **\$ 0.00 (Cero Pesos 00/100 M.N.)**, el cual está constituido por el valor de otros bienes y derechos; a favor del ente público, cuyo beneficio se recibirá en un período mayor a doce meses, no incluido en los rubros anteriores.

1.2.7.1 La cuenta de **ESTUDIOS, FORMULACIÓN Y EVALUACIÓN DE PROYECTOS**; emite un saldo por la cantidad de **\$ 0.00 (Cero Pesos 00/100 M.N.)**, mismo que representa el monto de los estudios, formulación y evaluación de proyectos productivos no incluidos en las cuentas anteriores.

1.2.7.2 En la cuenta de **DERECHOS SOBRE BIENES EN RÉGIMEN DE ARRENDAMIENTO FINANCIERO**; se denota un saldo por el importe de **\$ 0.00 (Cero Pesos 00/100 M.N.)**, en la cual se registra el monto de los contratos por virtud de los cuales se adquiere el uso o goce temporal de bienes tangibles con opción a compra.

1.2.7.3 La cuenta de **GASTOS PAGADOS POR ADELANTADO A LARGO PLAZO**; indica un saldo por un importe de **\$ 0.00 (Cero Pesos 00/100 M.N.)**, cantidad que representa el monto de los gastos pagados por adelantado, con vencimiento mayor a doce meses.

1.2.7.4. En el apartado de **ANTICIPOS A LARGO PLAZO**; se refleja un saldo por un importe de **\$ 0.00 (Cero Pesos 00/100 M.N.)**, en la cual se registra el monto de los anticipos entregados previo a la recepción parcial o total de bienes o prestación de servicios, que serán exigibles en un plazo mayor a doce meses.

1.2.7.5. En la cuenta de **BENEFICIOS AL RETIRO DE EMPLEADOS PAGADOS POR ADELANTADO**; se emite un saldo por la cantidad de **\$ 0.00 (Cero Pesos 00/100 M.N.)**, mismo que contempla el monto de las erogaciones pagadas por anticipado provenientes de planes de pensiones, primas de antigüedad e indemnizaciones, por jubilación o por retiro.

1.2.7.9. La cuenta de **OTROS ACTIVOS DIFERIDOS**; se indica un saldo por la cantidad de **\$ 0.00 (Cero Pesos 00/100 M.N.)**, importe que representa el monto de otros bienes y derechos; a favor del ente público, cuyo beneficio se recibirá, en un período mayor a doce meses, no incluidos en las cuentas anteriores.

1.2.8. En el rubro de **ESTIMACIÓN POR PÉRDIDA O DETERIORO DE ACTIVOS NO CIRCULANTES**; se registra un saldo de **\$ 0.00 (Cero Pesos 00/100 M.N.)**, el cual está integrado por el monto total de la estimación que se establece anualmente por contingencia, con el fin de prever las pérdidas o deterioro de los activos no circulantes que correspondan.

1.2.8.1. La cuenta de **ESTIMACIONES POR PÉRDIDA DE CUENTAS INCOBRABLES DE DOCUMENTOS POR COBRAR A LARGO PLAZO**; muestra un saldo por la cantidad de **\$ 0.00 (Cero Pesos 00/100 M.N.)**, importe que representa el monto de la estimación que se establece anualmente por

*"Bajo protesta de decir verdad declaramos que los Estados Financieros y sus notas, son razonablemente correctos y son responsabilidad del emisor".*

**MUNICIPIO DE ZINAPECUARO MICHOACAN**  
**"NOTAS A LOS ESTADOS FINANCIEROS"**  
**(CIFRAS EN PESOS)**

contingencia, con el fin de prever las pérdidas derivadas de la incobrabilidad de documentos por cobrar, emitidos en un plazo mayor a doce meses.

1.2.8.2. En el apartado de **ESTIMACIONES POR PÉRDIDA DE CUENTAS INCOBRABLES DE DEUDORES DIVERSOS POR COBRAR A LARGO PLAZO**; se contempla un saldo por la cantidad de \$ **0.00 (Cero Pesos 00/100 M.N.)**, mismo que nos representa el monto de la estimación que se establece anualmente por contingencia, con el fin de prever las pérdidas derivadas de la incobrabilidad de deudores diversos.

1.2.8.3. En la cuenta de **ESTIMACIONES POR PÉRDIDA DE CUENTAS INCOBRABLES DE INGRESOS POR COBRAR A LARGO PLAZO**; se identifica un saldo por un importe de \$ **0.00 (Cero Pesos 00/100 M.N.)**, en el cual se registra el monto de la estimación que se establece anualmente por contingencia, con el fin de prever las pérdidas derivadas de la incobrabilidad de ingresos por cobrar, emitidos en un plazo mayor a doce meses.

1.2.8.4. La cuenta de **ESTIMACIONES POR PÉRDIDA DE CUENTAS INCOBRABLES DE PRÉSTAMOS OTORGADOS A LARGO PLAZO**; registra un saldo de \$ **0.00 (Cero Pesos 00/100 M.N.)**, importe que está integrado por el valor total de la estimación que se establece anualmente por contingencia, con el fin de prever las pérdidas derivadas de la incobrabilidad de préstamos otorgados, emitido en un plazo mayor a doce meses.

1.2.8.9. En la cuenta de **ESTIMACIONES POR PÉRDIDA DE OTRAS CUENTAS INCOBRABLES A LARGO PLAZO**; se revela un saldo por un importe de \$ **0.00 (Cero Pesos 00/100 M.N.)**, cantidad que comprende el monto de la estimación que se establece anualmente por contingencia, con el fin de prever las pérdidas derivadas de la incobrabilidad de otros derechos a recibir efectivo o equivalentes que correspondan, emitido en un plazo mayor a doce meses.

1.2.9. El rubro de **OTROS ACTIVOS NO CIRCULANTES**; arroja un saldo por el importe de \$ **0.00 (Cero Pesos 00/100 M.N.)**, mismo que está constituido por los bienes o activos intangibles en concesión, arrendamiento financiero y/o comodato, así como derechos a favor del ente público, cuyo beneficio se recibirá en un periodo mayor a doce meses.

1.2.9.1. La cuenta de **BIENES EN CONCESIÓN**; muestra un saldo por la cantidad de \$ **0.00 (Cero Pesos 00/100 M.N.)**, importe que representa el valor los bienes propiedad del ente público, otorgados en concesión.

1.2.9.2. La cuenta de **BIENES EN ARRENDAMIENTO FINANCIERO**; revela un saldo por la cantidad de \$ **0.00 (Cero Pesos 00/100 M.N.)**, el cual está integrado por el total de los bienes en arrendamiento financiero en virtud del cual se tiene el uso o goce temporal con opción a compra.

1.2.9.3. En la cuenta de **BIENES EN COMODATO**; se refleja un saldo por la cantidad de \$ **0.00 (Cero Pesos 00/100 M.N.)**, importe en el que se registra el monto de los bienes propiedad del ente público otorgados en comodato.

**PASIVO**

*"Bajo protesta de decir verdad declaramos que los Estados Financieros y sus notas, son razonablemente correctos y son responsabilidad del emisor".*

## MUNICIPIO DE ZINAPECUARO MICHOACAN

### "NOTAS A LOS ESTADOS FINANCIEROS"

(CIFRAS EN PESOS)

#### PASIVO CIRCULANTE

Representa las obligaciones presentes a corto plazo del ente público, virtualmente ineludibles, identificadas, cuantificadas en términos monetarios y que significan una disminución futura de beneficios económicos, derivadas de operaciones ocurridas en el pasado que le han afectado económicamente.

2.1.1 El rubro de **CUENTAS POR PAGAR A CORTO PLAZO**; por la cantidad de \$ **16,465,067.44 (Dieciseis Millones Cuatrocientos Sesenta y Cinco Mil Sesenta y Siete Pesos 44/100 M.N.)**, nos representa el monto de los adeudos del ente público, que deberá pagar en un plazo menor o igual a doce meses. Dicho rubro está comprendido por las siguientes cuentas contables: Servicios Personales por Pagar a Corto Plazo, Proveedores por Pagar a Corto Plazo, Contratistas por Obras Públicas por Pagar a Corto Plazo, Participaciones y Aportaciones por Pagar a Corto Plazo, Transferencias Otorgadas por Pagar a Corto Plazo, Intereses, Comisiones y Otros Gastos de la Deuda Pública por Pagar a Corto Plazo, Retenciones y Contribuciones por Pagar a Corto Plazo, Devoluciones de la Ley de Ingresos por Pagar a Corto Plazo y Otras Cuentas por Pagar a Corto Plazo.

2.1.1.1 La cuenta de **SERVICIOS PERSONALES POR PAGAR A CORTO PLAZO**; registra un saldo por la cantidad de \$ **3,824,582.95 (Tres Millones Ochocientos Veinticuatro Mil Quinientos Ochenta y Dos Pesos 95/100 M.N.)**, importe que representa el monto de los adeudos por las remuneraciones del personal al servicio del ente público, de carácter permanente o transitorio y que no fueron cubiertos en su periodo ordinario de pago y que se deberán pagar en un plazo inmediato.

2.1.1.2 En la cuenta de **PROVEEDORES POR PAGAR A CORTO PLAZO**; se revela un saldo por la cantidad de \$ **7,198,100.01 (Siete Millones Ciento Noventa y Ocho Mil Cien Pesos 1/100 M.N.)**, en el cual se registran los adeudos con proveedores derivados de operaciones del ente público, con vencimiento menor o igual a doce meses.

2.1.1.3 El apartado de **CONTRATISTAS POR OBRAS PÚBLICAS POR PAGAR A CORTO PLAZO**; con saldo de \$ **4,347,462.70 (Cuatro Millones Trescientos Cuarenta y Siete Mil Cuatrocientos Sesenta y Dos Pesos 70/100 M.N.)**, representa el monto de los adeudos con contratistas derivados de obras, proyectos productivos y acciones de fomento a cubrirse en un plazo menor o igual a doce meses.

2.1.1.4 La cuenta de **PARTICIPACIONES Y APORTACIONES POR PAGAR A CORTO PLAZO**; arroja un saldo de \$ **0.00 (Cero Pesos 00/100 M.N.)**, mismo que está compuesto del total de participaciones y aportaciones que el ente público tiene con alguna de sus instituciones a cubrirse en un plazo menor o igual a doce meses.

2.1.1.5 En el apartado de **TRANSFERENCIAS OTORGADAS POR PAGAR A CORTO PLAZO**; se detecta un saldo por la cantidad de \$ **166,721.50 (Ciento Sesenta y Seis Mil Setecientos Veintiun Pesos 50/100 M.N.)**, importe en el que se registran los adeudos que el ente público tenga, ya sea en forma directa o indirecta con los sectores público, privado y externo.

2.1.1.6 En la cuenta de **INTERESES, COMISIONES Y OTROS GASTOS DE LA DEUDA PÚBLICA POR PAGAR A CORTO PLAZO**; se refleja un saldo por un importe de \$ **0.00 (Cero Pesos 00/100 M.N.)**, cantidad que representa el monto del adeudo por los mencionados conceptos derivados de los diversos

*"Bajo protesta de decir verdad declaramos que los Estados Financieros y sus notas, son razonablemente correctos y son responsabilidad del emisor".*

10068

## MUNICIPIO DE ZINAPECUARO MICHOACAN

### "NOTAS A LOS ESTADOS FINANCIEROS"

(CIFRAS EN PESOS)

créditos o financiamientos contratados con instituciones nacionales y extranjeras, privadas y mixtas de crédito y con otros acreedores.

2.1.1.7 El apartado de **RETENCIONES Y CONTRIBUCIONES POR PAGAR A CORTO PLAZO**; muestra un saldo por la cantidad de **\$ 531,879.66 (Quinientos Treinta y Un Mil Ochocientos Setenta y Nueve Pesos 66/100 M.N.)**, importe que representa los montos de las retenciones efectuadas a contratistas y a proveedores de bienes y servicios, las retenciones sobre las remuneraciones realizadas al personal, así como las contribuciones por pagar, todas ellas a muy corto plazo.

2.1.1.8 La cuenta de **DEVOLUCIONES DE LA LEY DE INGRESOS POR PAGAR A CORTO PLAZO**; emite un saldo por la cantidad de **\$ 0.00 (Cero Pesos 00/100 M.N.)**, mismo que contempla el monto de las devoluciones de la Ley de Ingresos, importes que por alguna razón se tienen que devolver a causa de un cobro indebido u alguna otra razón.

2.1.1.9 En el apartado de **OTRAS CUENTAS POR PAGAR A CORTO PLAZO**; se registra un saldo por la cantidad de **\$ 396,320.62 (Trescientos Noventa y Seis Mil Trescientos Veinte Pesos 62/100 M.N.)**, monto que está constituido por el total de los adeudos diferentes del ente público, que deberán pagarse en un plazo menor o igual a doce meses.

2.1.2 El rubro de **DOCUMENTOS POR PAGAR A CORTO PLAZO**; lo integran las siguientes cuentas contables: Documentos Comerciales por Pagar a Corto Plazo, Documentos con Contratistas por Obras Públicas por Pagar a Corto Plazo y Otros Documentos por Pagar a Corto Plazo, representa el saldo por la cantidad de **\$ 0.00 (Cero Pesos 00/100 M.N.)**, en el cual se registra el monto de los adeudos documentados del ente público, que deberá pagar, en un plazo menor o igual a doce meses.

2.1.2.1 En la cuenta de **DOCUMENTOS COMERCIALES POR PAGAR A CORTO PLAZO**; se denota un saldo por la cantidad de **\$ 0.00 (Cero Pesos 00/100 M.N.)**, importe que se constituye de los montos de los adeudos documentados derivados de operaciones del ente público con vencimiento menor o igual a doce meses.

2.1.2.2 El apartado de **DOCUMENTOS CON CONTRATISTAS POR OBRAS PÚBLICAS POR PAGAR A CORTO PLAZO**; contempla un saldo de **\$ 0.00 (Cero Pesos 00/100 M.N.)**, cantidad que incluye el total de los adeudos documentados que tiene el ente con contratistas derivados de obra, proyectos productivos y acciones de fomento, que deberán pagarse en un plazo menor o igual a doce meses.

2.1.2.9 La cuenta de **OTROS DOCUMENTOS POR PAGAR A CORTO PLAZO**; por la cantidad de **\$ 0.00 (Cero Pesos 00/100 M.N.)**, representa el monto de los adeudos documentados que nuestro ente deberá pagar, en un plazo menor o igual a doce meses.

2.1.3 En el rubro de **PORCIÓN A CORTO PLAZO DE LA DEUDA PÚBLICA A LARGO PLAZO**; se registra un saldo de **\$ 0.00 (Cero Pesos 00/100 M.N.)**, mismo que está conformado por el total de los adeudos por amortización de la deuda pública contraída por el ente público que deberá pagar en un plazo menor o igual a doce meses. Al rubro lo integran las siguientes cuentas contables: Porción a Corto Plazo de la Deuda Pública Interna, Porción a Corto Plazo de la Deuda Pública Externa y Porción a Corto Plazo de Arrendamiento Financiero.

*"Bajo protesta de decir verdad declaramos que los Estados Financieros y sus notas, son razonablemente correctos y son responsabilidad del emisor".*

10069

**MUNICIPIO DE ZINAPECUARO MICHOACAN**  
**"NOTAS A LOS ESTADOS FINANCIEROS"**  
**(CIFRAS EN PESOS)**

2.1.3.1 En el apartado de **PORCIÓN A CORTO PLAZO DE LA DEUDA PÚBLICA INTERNA**; se contempla un saldo por la cantidad de **\$ 0.00 (Cero Pesos 00/100 M.N.)**, el cual representa los adeudos por amortización de la deuda pública interna, que nuestro ente deberá pagar en un plazo menor o igual a doce meses y que procede de una deuda a largo plazo.

2.1.3.2 En la cuenta de la **PORCIÓN A CORTO PLAZO DE LA DEUDA PÚBLICA EXTERNA**; se presenta un saldo por la cantidad de **\$ 0.00 (Cero Pesos 00/100 M.N.)**, en el cual se registran los adeudos por amortización de la deuda pública externa, que deberá pagar el ente, en un plazo menor o igual a doce meses y que procede de una deuda a largo plazo.

2.1.3.3 La cuenta de **PORCIÓN A CORTO PLAZO DE ARRENDAMIENTO FINANCIERO**; arroja un saldo por la cantidad de **\$ 0.00 (Cero Pesos 00/100 M.N.)**, importe que representa los adeudos por amortización de la deuda pública de arrendamiento financiero, que el ente deberá pagar en un plazo menor o igual a doce meses y que procede de una deuda a largo plazo.

2.1.4 El rubro de **TÍTULOS Y VALORES A CORTO PLAZO**; muestra un saldo por la cantidad de **\$ 0.00 (Cero Pesos 00/100 M.N.)**, monto que representa el total de los adeudos contraídos por la colocación de bonos y otros títulos y valores, con vencimiento en un plazo menor o igual a doce meses. Dicho rubro se integra por las siguientes cuentas contables: Títulos y Valores de la Deuda Pública Interna a Corto Plazo y Títulos y Valores de la Deuda Pública Externa a Corto Plazo.

2.1.4.1 En la cuenta de **TÍTULOS Y VALORES DE LA DEUDA PÚBLICA INTERNA A CORTO PLAZO**; se emite un saldo por la cantidad de **\$ 0.00 (Cero Pesos 00/100 M.N.)**, importe en el que se registran los adeudos contraídos por la colocación de bonos y otros títulos y valores de la deuda pública interna, con vencimiento en un plazo menor o igual a doce meses.

2.1.4.2 El apartado de **TÍTULOS Y VALORES DE LA DEUDA PÚBLICA EXTERNA A CORTO PLAZO**; se registra un saldo por la cantidad de **\$ 0.00 (Cero Pesos 00/100 M.N.)**, monto que está constituido por el total de adeudos contraídos por la colocación de bonos y otros títulos y valores de la deuda pública externa, con vencimiento en un plazo menor o igual a doce meses.

2.1.5 En el rubro de **PASIVOS DIFERIDOS A CORTO PLAZO**; se refleja un saldo de **\$ 0.00 (Cero Pesos 00/100 M.N.)**, mismo que representa el monto de las obligaciones de nuestro ente público cuyo beneficio se recibió por anticipado y se reconocerá en un plazo menor o igual a doce meses. Al rubro lo integran las siguientes cuentas contables: Ingresos Cobrados por Adelantado a Corto Plazo, Intereses Cobrados por Adelantado a Corto Plazo y Otros Pasivos Diferidos a Corto Plazo.

2.1.5.1 En el apartado de **INGRESOS COBRADOS POR ADELANTADO A CORTO PLAZO**; por la cantidad de **\$ 0.00 (Cero Pesos 00/100 M.N.)**, se registran las obligaciones por ingresos cobrados por adelantado que se reconocerán en un plazo menor o igual a doce meses.

2.1.5.2 La cuenta de **INTERESES COBRADOS POR ADELANTADO A CORTO PLAZO**; presenta un saldo por la cantidad de **\$ 0.00 (Cero Pesos 00/100 M.N.)**, importe que refleja las obligaciones por intereses cobrados por adelantado que se reconocerán en un plazo menor o igual a doce meses.

10070

*"Bajo protesta de decir verdad declaramos que los Estados Financieros y sus notas, son razonablemente correctos y son responsabilidad del emisor".*

**MUNICIPIO DE ZINAPECUARO MICHOACAN**  
**"NOTAS A LOS ESTADOS FINANCIEROS"**  
**(CIFRAS EN PESOS)**

2.1.5.9 En el apartado de **OTROS PASIVOS DIFERIDOS A CORTO PLAZO**; se registra un saldo por la cantidad de **\$ 0.00 (Cero Pesos 00/100 M.N.)**, el cual representa las obligaciones por ingresos cobrados por adelantado que se reconocerán en un plazo menor o igual a doce meses.

2.1.6. El rubro de **FONDOS Y BIENES DE TERCEROS EN GARANTÍA Y/O ADMINISTRACIÓN A CORTO PLAZO**; emite un saldo por la cantidad de **\$ 0.00 (Cero Pesos 00/100 M.N.)**, importe que representa el valor total de los fondos y bienes propiedad de terceros, en garantía del cumplimiento de obligaciones contractuales o legales, o para su administración que eventualmente, se tendrán que devolver a su titular en un plazo menor o igual a doce meses. Este rubro lo integran las siguientes cuentas contables: Fondos en Garantía a Corto Plazo, Fondos en Administración a Corto Plazo, Fondos Contingentes a Corto Plazo, Fondos de Fideicomisos, Mandatos y Contratos Análogos a Corto Plazo, Otros Fondos de Terceros en Garantía y/o Administración a Corto Plazo, Otros Fondos de Terceros en Garantía y/o Administración a Corto Plazo, Valores y Bienes en Garantía a Corto Plazo.

2.1.6.1 El apartado de **FONDOS EN GARANTÍA A CORTO PLAZO**; refleja un saldo de **\$ 0.00 (Cero Pesos 00/100 M.N.)**, mismo que se constituye del valor total de los fondos en garantía del cumplimiento de obligaciones contractuales o legales que, eventualmente, se tendrán que devolver a su titular en un plazo menor o igual a doce meses.

2.1.6.2 La cuenta de **FONDOS EN ADMINISTRACIÓN A CORTO PLAZO**; cuyo saldo es de **\$ 0.00 (Cero Pesos 00/100 M.N.)**, monto que se encuentra integrado por los fondos de terceros, recibidos para su administración que, eventualmente, se tendrán que devolver a su titular en un plazo menor o igual a doce meses.

2.1.6.3 En la cuenta de **FONDOS CONTINGENTES A CORTO PLAZO**; se emite un saldo por la cantidad de **\$ 0.00 (Cero Pesos 00/100 M.N.)**, en la cual se registran los fondos recibidos para su administración para cubrir necesidades fortuitas en un plazo menor o igual a doce meses.

2.1.6.4 En el apartado de **FONDOS DE FIDEICOMISOS, MANDATOS Y CONTRATOS ANÁLOGOS A CORTO PLAZO**; se registra un saldo por la cantidad de **\$ 0.00 (Cero Pesos 00/100 M.N.)**, el cual se compone de los recursos por entregar a instituciones para su manejo de acuerdo con su fin por el que fue creado, en un plazo menor o igual a doce meses.

2.1.6.5 La cuenta de **OTROS FONDOS DE TERCEROS EN GARANTÍA Y/O ADMINISTRACIÓN A CORTO PLAZO**; presenta un saldo por la cantidad de **\$ 0.00 (Cero Pesos 00/100 M.N.)**, importe que se integra de los fondos y bienes de propiedad de terceros, en garantía del cumplimiento de obligaciones contractuales o legales, o para su administración que eventualmente, se tendrán que devolver a su titular en un plazo menor o igual a doce meses.

2.1.6.6 En la cuenta de **VALORES Y BIENES EN GARANTÍA A CORTO PLAZO**; con saldo por la cantidad de **\$ 0.00 (Cero Pesos 00/100 M.N.)**, se registran los valores y bienes en garantía del cumplimiento de obligaciones contractuales o legales que, eventualmente se tendrán que devolver a su titular en un plazo menor o igual a doce meses.

0071

*"Bajo protesta de decir verdad declaramos que los Estados Financieros y sus notas, son razonablemente correctos y son responsabilidad del emisor".*

**MUNICIPIO DE ZINAPECUARO MICHOACAN**  
**"NOTAS A LOS ESTADOS FINANCIEROS"**  
**(CIFRAS EN PESOS)**

2.1.7 En el rubro de **PROVISIONES A CORTO PLAZO**; se contempla un saldo por la cantidad de \$ **0.00 (Cero Pesos 00/100 M.N.)**, importe que representa el total de las obligaciones a cargo del ente público, originadas en circunstancias ciertas, cuya exactitud del valor depende de un hecho futuro; estas obligaciones deben ser justificables y su medición monetaria debe ser confiable en un plazo menor o igual a doce meses. Al rubro lo integran las siguientes cuentas contables: Provisión para Demandas y Juicios a Corto Plazo, Provisión para Contingencias a Corto Plazo y Otras Provisiones a Corto Plazo. Cuando el saldo reportado en la presente nota es \$ 0.00 quiere decir que no nos aplica, que no tenemos adeudo por este concepto o que no manejamos registros en estas cuentas.

2.1.7.1 La cuenta de **PROVISIÓN PARA DEMANDAS Y JUICIOS A CORTO PLAZO**; con saldo por la cantidad de \$ **0.00 (Cero Pesos 00/100 M.N.)**, representa las obligaciones a cargo del ente público, originadas por contingencias de demandas y juicios, cuya exactitud del valor depende de un hecho futuro y estas obligaciones deben ser justificables y su medición monetaria debe ser confiable, en un plazo menor o igual a doce meses.

2.1.7.2 En la cuenta de **PROVISIÓN PARA CONTINGENCIAS A CORTO PLAZO**; por la cantidad de \$ **0.00 (Cero Pesos 00/100 M.N.)**, en esta cuenta se registran las obligaciones a cargo del ente público, originadas por contingencias, cuya exactitud del valor depende de un hecho futuro; estas obligaciones deben ser justificables y su medición monetaria debe ser confiable, en un plazo menor o igual a doce meses.

2.1.7.9 El apartado de **OTRAS PROVISIONES A CORTO PLAZO**; revela un saldo por la cantidad de \$ **0.00 (Cero Pesos 00/100 M.N.)**, mismo que está conformado por el total de obligaciones a cargo de nuestro ente público, originadas en circunstancias ciertas, cuya exactitud del valor depende de un hecho futuro; estas obligaciones deben ser justificables y su medición monetaria debe ser confiable, en un plazo menor o igual a doce meses.

2.1.9 El rubro de **OTROS PASIVOS A CORTO PLAZO**; con saldo por la cantidad de \$ **0.00 (Cero Pesos 00/100 M.N.)**, el cual representa el monto de los adeudos de nuestro ente público con terceros, a cubrirse en un plazo menor o igual a doce meses. Este rubro se integra por Ingresos por Clasificar, Recaudación por Participar y Otros Pasivos Circulantes.

2.1.9.1 La cuenta de **INGRESOS POR CLASIFICAR**; refleja un saldo por la cantidad de \$ **0.00 (Cero Pesos 00/100 M.N.)**, mismo que representa los recursos depositados del ente público, pendientes de clasificar según los conceptos del Clasificador por rubros de Ingresos.

2.1.9.2 En la cuenta de **RECAUDACIÓN POR PARTICIPAR**; se refleja un saldo por la cantidad de \$ **0.00 (Cero Pesos 00/100 M.N.)**, mismo que representa el total de la recaudación correspondiente a conceptos de la Ley de Ingresos en proceso, previo a la participación, en cumplimiento de la Ley de Coordinación Fiscal.

2.1.9.9 El apartado de **OTROS PASIVOS CIRCULANTES**; con saldo por un importe de \$ **0.00 (Cero Pesos 00/100 M.N.)**, representa los adeudos del ente público con terceros, no incluidos en las cuentas anteriores.

**PASIVO NO CIRCULANTE**

10072

*"Bajo protesta de decir verdad declaramos que los Estados Financieros y sus notas, son razonablemente correctos y son responsabilidad del emisor".*

**MUNICIPIO DE ZINAPECUARO MICHOACAN**  
**"NOTAS A LOS ESTADOS FINANCIEROS"**  
**(CIFRAS EN PESOS)**

Este grupo está constituido por las obligaciones cuyo vencimiento será posterior a doce meses, estas cuentas no tienen movimientos durante el ejercicio a excepción del movimiento que debe de hacerse al inicio del ejercicio por la proporción de la deuda de estas cuentas a las cuentas de porción de la Deuda Pública a pagarse en el ejercicio fiscal presente.

2.2.1 El rubro de **CUENTAS POR PAGAR A LARGO PLAZO**; registra un saldo de \$ **0.00 (Cero Pesos 00/100 M.N.)**, monto que representa el total de los adeudos del Ente Público con terceros y que deberá pagar en un plazo mayor a doce meses. Este rubro está constituido por las siguientes cuentas contables: Proveedores por Pagar a Largo Plazo y Contratistas por Obras Públicas por Pagar a Largo Plazo.

2.2.1.1 La cuenta de **PROVEEDORES POR PAGAR A LARGO PLAZO**; con saldo por la cantidad de \$ **0.00 (Cero Pesos 00/100 M.N.)**, representa los adeudos con proveedores derivados de operaciones del ente público, con vencimiento mayor a doce meses.

2.2.1.2 En la cuenta de **CONTRATISTAS POR OBRAS PÚBLICAS POR PAGAR A LARGO PLAZO**; se muestra un saldo por la cantidad de \$ **0.00 (Cero Pesos 00/100 M.N.)**, importe en el que se registran los adeudos con contratistas derivados de obras, proyectos productivos y acciones de fomento, en un plazo mayor a doce meses.

2.2.2 En el rubro de **DOCUMENTOS POR PAGAR A LARGO PLAZO**; se contempla un saldo por la cantidad de \$ **0.00 (Cero Pesos 00/100 M.N.)**, el cual representa el monto de los adeudos documentados que el Ente Público deberá pagar, en un plazo mayor a doce meses. Este rubro está constituido por las siguientes cuentas contables: Documentos Comerciales por Pagar a Largo Plazo, Documentos con Contratistas por Obras Públicas por Pagar a Largo Plazo y por Otros Documentos por Pagar a Largo Plazo.

2.2.2.1 El apartado de **DOCUMENTOS COMERCIALES POR PAGAR A LARGO PLAZO**; con saldo por la cantidad de \$ **0.00 (Cero Pesos 00/100 M.N.)**, representa los adeudos documentados derivados de operaciones del ente público con vencimiento mayor a doce meses.

2.2.2.2 En la cuenta de **DOCUMENTOS CON CONTRATISTAS POR OBRAS PÚBLICAS POR PAGAR A LARGO PLAZO**; se refleja un saldo por la cantidad de \$ **0.00 (Cero Pesos 00/100 M.N.)**, importe que representa el total de adeudos documentados con contratistas derivados de obras, proyectos productivos y acciones de fomento, en un plazo mayor a doce meses.

2.2.2.9 La cuenta de **OTROS DOCUMENTOS POR PAGAR A LARGO PLAZO**; registra un saldo por la cantidad de \$ **0.00 (Cero Pesos 00/100 M.N.)**, mismo que se constituye por el total de adeudos documentados que nuestro ente deberá pagar, en un plazo mayor a doce meses.

2.2.3 El rubro de **DEUDA PÚBLICA A LARGO PLAZO**; arroja un saldo por la cantidad de \$ **0.00 (Cero Pesos 00/100 M.N.)**, el cual se conforma del total de las obligaciones directas o contingentes, derivadas de financiamientos a cargo del ente público. A este rubro lo constituyen las siguientes cuentas contables: Títulos y Valores de la Deuda Pública Interna a Largo Plazo, Títulos y Valores de la Deuda Pública Externa a Largo Plazo, Préstamos de la Deuda Pública Interna por Pagar a Largo Plazo, Préstamos de la Deuda Pública Externa por Pagar a Largo Plazo y Arrendamiento Financiero por Pagar a Largo Plazo.

10073

*"Bajo protesta de decir verdad declaramos que los Estados Financieros y sus notas, son razonablemente correctos y son responsabilidad del emisor".*

## MUNICIPIO DE ZINAPECUARO MICHOACAN

### "NOTAS A LOS ESTADOS FINANCIEROS"

(CIFRAS EN PESOS)

2.2.3.1 En el apartado de **TÍTULOS Y VALORES DE LA DEUDA PÚBLICA INTERNA A LARGO PLAZO**; con saldo por la cantidad de **\$ 0.00 (Cero Pesos 00/100 M.N.)**, se registran las obligaciones internas contraídas por el ente público, adquiridas mediante bonos y otros títulos y valores de la deuda pública interna, colocados en un plazo mayor a doce meses.

2.2.3.2 En la cuenta de **TÍTULOS Y VALORES DE LA DEUDA PÚBLICA EXTERNA A LARGO PLAZO**; cuyo saldo es de **\$ 0.00 (Cero Pesos 00/100 M.N.)**, se registran las obligaciones contraídas por el ente público, adquiridas mediante bonos y otros títulos valores de la deuda pública externa, colocados en un plazo mayor a doce meses.

2.2.3.3 La cuenta de **PRÉSTAMOS DE LA DEUDA PÚBLICA INTERNA POR PAGAR A LARGO PLAZO**; con saldo por la cantidad de **\$ 0.00 (Cero Pesos 00/100 M.N.)**, representa las obligaciones del ente público por concepto de deuda pública interna, con vencimiento superior a doce meses.

2.2.3.4 El apartado de **PRÉSTAMOS DE LA DEUDA PÚBLICA EXTERNA POR PAGAR A LARGO PLAZO**; emite un saldo por la cantidad de **\$ 0.00 (Cero Pesos 00/100 M.N.)**, mismo que se integra del total de obligaciones del ente público por concepto de deuda pública externa, con vencimiento superior a doce meses.

2.2.3.5 La cuenta de **ARRENDAMIENTO FINANCIERO POR PAGAR A LARGO PLAZO**; refleja un saldo por la cantidad de **\$ 0.00 (Cero Pesos 00/100 M.N.)**, importe que comprende los adeudos por arrendamiento financiero que el ente deberá pagar en un plazo mayor a doce meses.

2.2.4 En el rubro de **PASIVOS DIFERIDOS A LARGO PLAZO**; cuyo saldo es por la cantidad de **\$ 0.00 (Cero Pesos 00/100 M.N.)**, se registra el monto de las obligaciones del ente público cuyo beneficio se recibió por anticipado y se reconocerá en un plazo mayor a doce meses. A este rubro lo constituyen las siguientes cuentas contables: Créditos Diferidos a Largo Plazo, Intereses Cobrados por Adelantado a Largo Plazo y Otros Pasivos Diferidos a Largo Plazo.

2.2.4.1 En la cuenta de **PASIVOS DIFERIDOS A LARGO PLAZO**; se contempla un saldo de **\$ 0.00 (Cero Pesos 00/100 M.N.)**, el cual representa las obligaciones por ingresos cobrados por adelantado que se reconocerán en un plazo mayor a doce meses.

2.2.4.2 La cuenta de **INTERESES COBRADOS POR ADELANTADO A LARGO PLAZO**; emite un saldo por la cantidad de **\$ 0.00 (Cero Pesos 00/100 M.N.)**, monto que se compone del total de obligaciones por intereses cobrados por adelantado que se reconocerán en un plazo mayor a doce meses.

2.2.4.9 En el apartado de **OTROS PASIVOS DIFERIDOS A LARGO PLAZO**; se considera un saldo por un importe de **\$ 0.00 (Cero Pesos 00/100 M.N.)**, cantidad que representa el total de obligaciones del ente público cuyo beneficio se recibió por anticipado y se que se reconocerán en un plazo mayor a doce meses.

2.2.5 El rubro de **FONDOS Y BIENES DE TERCEROS EN GARANTÍA Y/O ADMINISTRACIÓN A LARGO PLAZO**; refleja un por la cantidad de **\$ 0.00 (Cero Pesos 00/100 M.N.)**, mismo que está conformado por el total de los fondos y bienes propiedad de terceros, en garantía del cumplimiento de obligaciones contractuales o legales, en un plazo mayor a doce meses. El rubro se integra de las siguientes cuentas

*"Bajo protesta de decir verdad declaramos que los Estados Financieros y sus notas, son razonablemente correctos y son responsabilidad del emisor".*

## MUNICIPIO DE ZINAPECUARO MICHOACAN

### "NOTAS A LOS ESTADOS FINANCIEROS"

(CIFRAS EN PESOS)

contables: Fondos en Garantía a Largo Plazo, Fondos en Administración a Largo Plazo, Fondos Contingentes a Largo Plazo, Fondos de Fideicomisos, Mandatos y Contratos Análogos a Largo Plazo, Otros Fondos de Terceros en Garantía y/o Administración a Largo Plazo y Valores y Bienes en Garantía a Largo Plazo.

2.2.5.1 En la cuenta de **FONDOS EN GARANTÍA A LARGO PLAZO OTROS PASIVOS DIFERIDOS A LARGO PLAZO**; por la cantidad de \$ 0.00 (Cero Pesos 00/100 M.N.), se registran los fondos en garantía del cumplimiento de obligaciones contractuales o legales que, eventualmente, se tendrán que devolver a su titular en un plazo mayor a doce meses.

2.2.5.2 La cuenta de **FONDOS EN ADMINISTRACIÓN A LARGO PLAZO**; con saldo por la cantidad de \$ 0.00 (Cero Pesos 00/100 M.N.), representa los fondos de terceros, recibidos para su administración que, eventualmente, se tendrán que devolver a su titular en un plazo mayor a doce meses.

2.2.5.3 En el apartado de **FONDOS CONTINGENTES A LARGO PLAZO**; cuyo saldo es de \$ 0.00 (Cero Pesos 00/100 M.N.), se registran los fondos recibidos para su administración para cubrir necesidades fortuitas en un plazo mayor a doce meses.

2.2.5.4 El apartado de **FONDOS DE FIDEICOMISOS, MANDATOS Y CONTRATOS ANÁLOGOS A LARGO PLAZO**; por la cantidad de \$ 0.00 (Cero Pesos 00/100 M.N.), representa los recursos por entregar a instituciones para su manejo de acuerdo con el fin para el que fueron creados, en un plazo mayor a doce meses.

2.2.5.5 En la cuenta de **OTROS FONDOS DE TERCEROS EN GARANTÍA Y/O ADMINISTRACIÓN A LARGO PLAZO**; se muestra un saldo por la cantidad de \$ 0.00 (Cero Pesos 00/100 M.N.), mismo que está constituido por el total de fondos propiedad de terceros, en garantía del cumplimiento de obligaciones contractuales o legales, o para su administración que eventualmente se tendrán que devolver a su titular en un plazo mayor a doce meses.

2.2.5.6 La cuenta de **VALORES Y BIENES EN GARANTÍA A LARGO PLAZO**; con saldo por la cantidad de \$ 0.00 (Cero Pesos 00/100 M.N.), representa los valores y bienes en garantía del cumplimiento de obligaciones contractuales o legales que, eventualmente, se tendrán que devolver a su titular en un plazo mayor a doce meses.

2.2.6 El rubro de **PROVISIONES A LARGO PLAZO**; indica un saldo por la cantidad de \$ 0.00 (Cero Pesos 00/100 M.N.), el cual representa el monto de las obligaciones a cargo del ente público, originadas en circunstancias ciertas, cuya exactitud del valor depende de un hecho futuro; estas obligaciones deben ser justificables y su medición monetaria debe ser confiable en un plazo mayor a doce meses. Lo constituyen las siguientes cuentas contables: Provisión para Demandas y Juicios a Largo Plazo, Provisión para Pensiones a Largo Plazo, Provisión para Contingencias a Largo Plazo y Otras Provisiones a Largo Plazo.

2.2.6.1 En el apartado de **PROVISIÓN PARA DEMANDAS Y JUICIOS A LARGO PLAZO**; se registra un saldo por la cantidad de \$ 0.00 (Cero Pesos 00/100 M.N.), mismo que está conformado por el total de obligaciones a cargo del ente público, originadas por contingencias de demandas y juicios, cuya exactitud

10075

*"Bajo protesta de decir verdad declaramos que los Estados Financieros y sus notas, son razonablemente correctos y son responsabilidad del emisor".*

**MUNICIPIO DE ZINAPECUARO MICHOACAN**  
**"NOTAS A LOS ESTADOS FINANCIEROS"**  
**(CIFRAS EN PESOS)**

del valor depende de un hecho futuro; estas obligaciones deben ser justificables y su medición monetaria debe ser confiable, en un plazo mayor a doce meses.

2.2.6.2 La cuenta de **PROVISIÓN PARA PENSIONES A LARGO PLAZO**; con saldo por la cantidad de \$ **0.00 (Cero Pesos 00/100 M.N.)**, representa las obligaciones a cargo del ente público, originadas por contingencias de pensiones, cuya exactitud del valor depende de un hecho futuro; estas obligaciones deben ser justificables y su medición monetaria debe ser confiable, en un plazo mayor a doce meses.

2.2.6.3 En la cuenta de **PROVISIÓN PARA CONTINGENCIAS A LARGO PLAZO**; se muestra un saldo por la cantidad de \$ **0.00 (Cero Pesos 00/100 M.N.)**, el cual registra el total de obligaciones a cargo del ente público, originadas por contingencias, cuya exactitud del valor depende de un hecho futuro; estas obligaciones deben ser justificables y su medición monetaria debe ser confiable, en un plazo mayor a doce meses.

2.2.6.9 El apartado de **OTRAS PROVISIONES A LARGO PLAZO**; refleja un saldo por la cantidad de \$ **0.00 (Cero Pesos 00/100 M.N.)**, importe que representa el total de obligaciones a cargo del ente público, originadas en circunstancias ciertas, cuya exactitud del valor depende de un hecho futuro; estas obligaciones deben ser justificables y su medición monetaria debe ser confiable, en un plazo mayor a doce meses.

### III) NOTAS AL ESTADO DE VARIACIÓN EN LA HACIENDA PÚBLICA

**EVHP-01** En este rubro se informa de manera agrupada, sobre las modificaciones al patrimonio contribuido por tipo, naturaleza y monto.

En el rubro de **APORTACIONES**; se refleja un saldo por \$ **63,442,463.02 (Sesenta y Tres Millones Cuatrocientos Cuarenta y Dos Mil Cuatrocientos Sesenta y Tres Pesos 2/100 M.N.)**, cantidad que se integra de los recursos aportados en efectivo o en especie con fines permanentes de incrementar el patrimonio de nuestro Ente Público.

El rubro de **DONACIONES DE CAPITAL**; con saldo por un importe de \$ **0.00 (Cero Pesos 00/100 M.N.)**, representa el monto de las donaciones en especie, recibidas con el fin de dotar al ente público de activos necesarios para su funcionamiento y que lleva relación con los activos fijos del Ente Público como son los; bienes Inmuebles, Muebles e Intangibles durante el periodo que informamos.

En el rubro de **ACTUALIZACIÓN DE LA HACIENDA PÚBLICA/PATRIMONIO**; se detecta un saldo por la cantidad de \$ **0.00 (Cero Pesos 00/100 M.N.)**, importe que representa el valor actualizado de nuestros activos, pasivos y patrimonio que han sido reconocidos contablemente, por transacciones y otros eventos cuantificables una vez formalizados en términos de las disposiciones que resulten aplicables en nuestro Ente Público.

*"Bajo protesta de decir verdad declaramos que los Estados Financieros y sus notas, son razonablemente correctos y son responsabilidad del emisor".*

10076

**MUNICIPIO DE ZINAPECUARO MICHOACAN**  
**"NOTAS A LOS ESTADOS FINANCIEROS"**  
**(CIFRAS EN PESOS)**

**HACIENDA PÚBLICA/PATRIMONIO CONTRIBUIDO<sup>1</sup>**

NOMBRE	SALDO INICIAL	MOVIMIENTOS	SALDO FINAL
APORTACIONES	63,442,463.02	0.00	63,442,463.02
DONACIONES DE CAPITAL	0.00	0.00	0.00
ACTUALIZACIÓN DE LA HACIENDA PÚBLICA/PATRIMONIO	0.00	0.00	0.00
<b>TOTAL</b>	<b>63,442,463.02</b>	<b>0.00</b>	<b>63,442,463.02</b>

**EVHP-02** En este rubro se informa de manera agrupada, acerca del monto y procedencia de los recursos que modifican al patrimonio generado durante el ejercicio fiscal correspondiente.

En el rubro de **RESULTADO DEL EJERCICIO (AHORRO/DESAHORRO)**; se denota un saldo por la cantidad de \$ **24,654,295.27 (Veinticuatro Millones Seiscientos Cincuenta y Cuatro Mil Doscientos Noventa y Cinco Pesos 27/100 M.N.)**, mismo que se constituye del monto del resultado derivado de la gestión del ejercicio, respecto a nuestros ingresos y gastos corrientes que son congruentes al cierre del periodo, trimestre o cuenta pública.

En el rubro de **RESULTADO DE EJERCICIOS ANTERIORES**; con saldo por un importe de \$ **15,127,334.72 (Quince Millones Ciento Veintisiete Mil Trescientos Treinta y Cuatro Pesos 72/100 M.N.)**, se registra la cifra correspondiente a los resultados de la gestión acumulados provenientes de ejercicios anteriores y que no necesariamente provienen de la administración actual, sin embargo, es nuestra responsabilidad analizar la información de dicho rubro y presentar cifras más reales para su cotejo y entrega de información a las instancias fiscalizadoras.

En el rubro de **REVALÚOS**; se registra un saldo por \$ **0.00 (Cero Pesos 00/100 M.N.)**, cantidad que representa el importe de la actualización acumulada de los activos, también son los valores que derivan de la conciliación física - contable y de la baja de bienes muebles, inmuebles e intangibles de nuestro Ente Público, que se han afectado a esta cuenta.

El rubro de **RESERVAS**; refleja un saldo por la cantidad de \$ **0.00 (Cero Pesos 00/100 M.N.)**, monto que se compone de las cuentas con saldo acreedor, que se crean o incrementan; las cuales son destinadas a programas de vivienda y desarrollo urbano con el propósito de garantizar el crecimiento ordenado al generar oferta de suelo en los sitios y orientaciones señalados en los programas de desarrollo urbano.

En el rubro de **RECTIFICACIONES DE RESULTADOS DE EJERCICIOS ANTERIORES**; con saldo de \$ **0.00 (Cero Pesos 00/100 M.N.)**, se registra la afectación, los ajustes de un activo, pasivo o las partidas; ya

0077

*"Bajo protesta de decir verdad declaramos que los Estados Financieros y sus notas, son razonablemente correctos y son responsabilidad del emisor".*

**MUNICIPIO DE ZINAPECUARO MICHOACAN**  
**"NOTAS A LOS ESTADOS FINANCIEROS"**  
**(CIFRAS EN PESOS)**

sea por las correcciones de las omisiones, inexactitudes e imprecisiones de registros en nuestros estados financieros, o bien, por los registros contables extemporáneos, por correcciones por errores aritméticos, por errores en la aplicación de políticas contables, así como la inadvertencia o mala interpretación de hechos, afectaciones que deben de ir soportadas con la documentación que comprueba cada movimiento y por la aprobación de nuestro órgano máximo en nuestro Ente.

**HACIENDA PÚBLICA/PATRIMONIO GENERADO**

NOMBRE	SALDO INICIAL	MOVIMIENTOS	SALDO FINAL
RESULTADO DEL EJERCICIO (AHORRO/DESAHORRO)	0.00	24,654,295.27	24,654,295.27
RESULTADO DE EJERCICIOS ANTERIORES	15,082,099.52	45,235.20	15,127,334.72
REVALÚOS	0.00	0.00	0.00
RESERVAS	0.00	0.00	0.00
RECTIFICACIONES DE RESULTADOS DE EJERCICIOS ANTERIORES	0.00	0.00	0.00
<b>TOTAL</b>	<b>15,082,099.52</b>	<b>24,699,530.47</b>	<b>39,781,629.99</b>

**IV) NOTAS AL ESTADO DE FLUJOS DE EFECTIVO**

Este estado le permite al Ente Público evaluar la capacidad que tiene para generar efectivo y equivalentes al efectivo, determinar las necesidades de este para utilizar esos flujos de efectivo y poder tomar decisiones económicas, así mismo a través de este estado se pueden analizar los cambios generados en el efectivo derivados de las actividades propias de la entidad, como son las de operación, inversión y financiamiento.

1.- El análisis de los saldos iniciales y finales que figuran en la última parte del Estado de Flujo de Efectivo en la cuenta de **EFFECTIVO Y EQUIVALENTES AL EFFECTIVO**, registra un saldo por un importe de \$ **12,821,086.98 (Doce Millones Ochocientos Veintiun Mil Ochenta y Seis Pesos 98/100 M.N.)**, monto que se integra de la manera siguiente:

EFFECTIVO Y EQUIVALENTES AL EFFECTIVO	2024	2023
EFFECTIVO.	42,083.00	0.00
BANCOS / TESORERIA.	12,776,673.11	5,451,797.88
BANCOS / DEPENDENCIAS Y OTROS.	0.00	0.00
INVERSIONES TEMPORALES (HASTA 3 MESES).	0.00	0.00

*"Bajo protesta de decir verdad declaramos que los Estados Financieros y sus notas, son razonablemente correctos y son responsabilidad del emisor".*

0078

**MUNICIPIO DE ZINAPECUARO MICHOACAN**  
**"NOTAS A LOS ESTADOS FINANCIEROS"**  
**(CIFRAS EN PESOS)**

FONDOS CON AFECTACIÓN ESPECÍFICA.	0.00	0.00
DEPÓSITOS DE FONDOS DE TERCEROS EN GARANTÍA Y/O ADMINISTRACIÓN.	0.00	0.00
OTROS EFECTIVOS Y EQUIVALENTES.	2,330.87	2,330.87
<b>TOTAL DE EFECTIVO Y EQUIVALENTES</b>	<b>12,821,086.98</b>	<b>5,454,128.75</b>

2.- Detallar las adquisiciones de las Actividades de Inversión efectivamente pagadas, respecto del apartado de aplicación.

ADQUISICIONES DE ACTIVIDADES DE INVERSIÓN EFECTIVAMENTE PAGADAS		
CONCEPTO	2024	2023
<b>BIENES INMUEBLES, INFRAESTRUCTURA Y CONSTRUCCIONES EN PROCESO</b>	<b>100,598,101.93</b>	<b>&lt;AN1230&gt;</b>
TERRENOS	12,591,986.00	<AN1231>
VIVIENDAS	0.00	<AN1232>
EDIFICIOS NO HABITACIONALES	48,327,000.00	<AN1233>
INFRAESTRUCTURA	0.00	<AN1234>
CONSTRUCCIONES EN PROCESO EN BIENES DE DOMINIO PÚBLICO	39,243,176.23	<AN1235>
CONSTRUCCIONES EN PROCESO EN BIENES PROPIOS	435,939.70	<AN1236>
<b>OTROS BIENES INMUEBLES</b>	<b>0.00</b>	<b>&lt;AN1239&gt;</b>
<b>BIENES MUEBLES</b>	<b>31,425,363.59</b>	<b>&lt;AN1240&gt;</b>
MOBILIARIO Y EQUIPO DE ADMINISTRACIÓN	5,612,495.51	<AN1241>
MOBILIARIO Y EQUIPO EDUCACIONAL Y RECREATIVO	713,702.88	<AN1242>
EQUIPO E INSTRUMENTAL MÉDICO Y DE LABORATORIO	157,039.00	<AN1243>
VEHÍCULOS Y EQUIPO DE TRANSPORTE	15,974,742.62	<AN1244>
EQUIPO DE DEFENSA Y SEGURIDAD	1,537,359.64	<AN1245>
MAQUINARIA, OTROS EQUIPOS Y HERRAMIENTAS	7,166,333.94	<AN1246>
COLECCIONES, OBRAS DE ARTE Y OBJETOS VALIOSOS	<b>263,690.00</b>	<b>&lt;AN1247&gt;</b>
ACTIVOS BIOLÓGICOS	0.00	<AN1248>

*"Bajo protesta de decir verdad declaramos que los Estados Financieros y sus notas, son razonablemente correctos y son responsabilidad del emisor".*

**MUNICIPIO DE ZINAPECUARO MICHOACAN**  
**"NOTAS A LOS ESTADOS FINANCIEROS"**  
**(CIFRAS EN PESOS)**

ADQUISICIONES DE ACTIVIDADES DE INVERSIÓN EFECTIVAMENTE PAGADAS		
CONCEPTO	2024	2023
OTRAS INVERSIONES	0.00	<AN1250>

3.- Conciliación de los **Flujos de Efectivo de las Actividades de Operaciones** y la cuenta de **Ahorro/Desahorro**, antes de los rubros extraordinarios.

CONCEPTO	2024	2023
RESULTADOS DEL EJERCICIO (AHORRO/DESAHORRO)	24,654,295.27	9,963,734.62
INTERESES, COMISIONES Y OTROS GASTOS DE LA DEUDA PÚBLICA	0.00	0.00
MOVIMIENTOS DE PARTIDAS (O RUBROS) QUE NO AFECTAN AL EFECTIVO	0.00	1,739,843.97
DEPRECIACIÓN	0.00	1,739,843.97
AMORTIZACIÓN	0.00	0.00
INCREMENTOS EN LAS PROVISIONES	0.00	0.00
INCREMENTO EN INVERSIONES PRODUCIDO POR REVALUACIÓN	0.00	0.00
GANANCIA/PÉRDIDA EN VENTA DE BIENES MUEBLES, INMUEBLES E INTANGIBLES	0.00	0.00
INCREMENTO EN CUENTAS POR COBRAR	0.00	0.00
<b>FLUJOS NETOS DE EFECTIVO POR ACTIVIDADES DE OPERACIÓN</b>	<b>24,654,295.27</b>	<b>11,703,578.59</b>

10000

*"Bajo protesta de decir verdad declaramos que los Estados Financieros y sus notas, son razonablemente correctos y son responsabilidad del emisor".*

**MUNICIPIO DE ZINAPECUARO MICHOACAN**  
**"NOTAS A LOS ESTADOS FINANCIEROS"**  
**(CIFRAS EN PESOS)**

**V) CONCILIACIÓN ENTRE LOS INGRESOS PRESUPUESTARIOS Y CONTABLES, ASÍ COMO ENTRE LOS EGRESOS PRESUPUESTARIOS Y LOS GASTOS CONTABLES**

La conciliación se presentará atendiendo a lo dispuesto por el Acuerdo por el que se emite el formato de conciliación entre los ingresos presupuestarios y contables, así como entre los egresos presupuestarios y los gastos contables.

La conciliación se generará de forma periódica, cuando menos en la Cuenta Pública, y se presentará al final de las Notas de Desglose de las Notas a los Estados Financieros.

La conciliación de **INGRESOS** se encuentra conformada de la siguiente manera:

<b>MUNICIPIO DE ZINAPECUARO MICHOACAN</b>	
Conciliación entre los Ingresos Presupuestarios y Contables	
CORRESPONDIENTE DEL 1 DE ENERO DE 2024 AL 31 DE MARZO DE 2024	
(Cifras en pesos)	
<b>1. Total de Ingresos Presupuestarios</b>	<b>59,251,838.60</b>
<b>2. Más Ingresos Contables No Presupuestarios</b>	<b>0.00</b>
Ingresos Financieros	0.00
Incremento por Variación de Inventarios	0.00
Disminución del Exceso de Estimaciones por Pérdida o Deterioro u Obsolescencia	0.00
Disminución del Exceso de Provisiones	0.00
Otros Ingresos y Beneficios Varios	0.00
Otros Ingresos Contables No Presupuestarios	0.00
<b>3. Menos Ingresos Presupuestarios No Contables</b>	<b>0.00</b>
Aprovechamientos Patrimoniales	0.00
Ingresos Derivados de Financiamientos	0.00
Otros Ingresos Presupuestarios No Contables	0.00
<b>4. Total de Ingresos Contables</b>	<b>59,251,838.60</b>

10081

*"Bajo protesta de decir verdad declaramos que los Estados Financieros y sus notas, son razonablemente correctos y son responsabilidad del emisor".*

**MUNICIPIO DE ZINAPECUARO MICHOACAN**  
**"NOTAS A LOS ESTADOS FINANCIEROS"**  
**(CIFRAS EN PESOS)**

La conciliación de **EGRESOS** se integra como sigue:

<b>MUNICIPIO DE ZINAPECUARO MICHOACAN</b>	
<b>Conciliación entre los Egresos Presupuestarios y los Gastos Contables</b>	
<b>CORRESPONDIENTE DEL 1 DE ENERO DE 2024 AL 31 DE MARZO DE 2024</b>	
<b>(Cifras en pesos)</b>	
<b>1. Total de Egresos Presupuestarios</b>	<b>54,273,200.45</b>
<b>2. Menos Egresos Presupuestarios No Contables</b>	<b>19,675,657.12</b>
Materias Primas y Materiales de Producción y Comercialización	0.00
Materiales y Suministros	0.00
Mobiliario y Equipo de Administración	73,396.60
Mobiliario y Equipo Educativo y Recreativo	179,036.86
Equipo e Instrumental Médico y de Laboratorio	0.00
Vehículos y Equipo de Transporte	0.00
Equipo de Defensa y Seguridad	0.00
Maquinaria, Otros Equipos y Herramientas	0.00
Activos Biológicos	0.00
Bienes Inmuebles	2,251,001.13
Activos Intangibles	0.00
Obra Pública en Bienes de Dominio Público	4,707,062.64
Obra Pública en Bienes Propios	0.00
Acciones y Participaciones de Capital	0.00
Compra de Títulos y Valores	0.00
Concesión de Préstamos	0.00
Inversiones en Fideicomisos, Mandatos y Otros Análogos	0.00
Provisiones para Contingencias y Otras Erogaciones Especiales	0.00
Amortización de la Deuda Pública	0.00
Adeudos de Ejercicios Fiscales Anteriores (ADEFAS)	12,465,159.89
Otros Egresos Presupuestarios No Contables	0.00
<b>3. Más Gastos Contables No Presupuestarios</b>	<b>0.00</b>
Estimaciones, Depreciaciones, Deterioros, Obsolescencia y Amortizaciones	0.00
Provisiones	0.00
Disminución de Inventarios	0.00

*"Bajo protesta de decir verdad declaramos que los Estados Financieros y sus notas, son razonablemente correctos y son responsabilidad del emisor".*

0082

**MUNICIPIO DE ZINAPECUARO MICHOACAN**  
**"NOTAS A LOS ESTADOS FINANCIEROS"**  
**(CIFRAS EN PESOS)**

Aumento por Insuficiencia de Estimaciones por Pérdida o Deterioro u Obsolescencia	0.00
Aumento por Insuficiencia de Provisiones	0.00
Otros Gastos	0.00
Otros Gastos Contables No Presupuestarios	0.00
<b>4. Total de Gastos Contables</b>	<b>34,597,543.33</b>

**C) NOTAS DE MEMORIA (CUENTAS DE ORDEN)**

En las Notas de Memoria se consideran dos géneros de cuentas como son: las Cuentas de Orden Contables y las Cuentas de Orden Presupuestarias.

**CUENTAS DE ORDEN CONTABLES**

Registran eventos, que, si bien no representan hechos económico-financieros que alteren el patrimonio y por lo tanto los resultados del ente público, informan sobre circunstancias contingentes o eventuales de importancia respecto de éste, que, en determinadas condiciones, pueden producir efectos patrimoniales en el mismo.

7.1 El rubro de **VALORES**; presenta un saldo por la cantidad de **\$ 0.00 (Cero Pesos 00/100 M.N.)**, constituido por los títulos, valores y préstamos que aún no conforman pasivos por no haberse recibido activos relacionados con los bienes.

7.1.1 La cuenta de **VALORES EN CUSTODIA**; con saldo por la cantidad de **\$ 0.00 (Cero Pesos 00/100 M.N.)**, representa los bienes y valores que se reciben en custodia del Poder Judicial, como garantía y/o depósito en asuntos judiciales, en tanto se determina, por parte de las instancias competentes el destino de dichos bienes y valores.

7.1.2 En el apartado de **CUSTODIA DE VALORES**: se refleja un saldo de **\$ 0.00 (Cero Pesos 00/100 M.N.)**, el cual concentra el total de los bienes y valores que se reciben en custodia del Poder Judicial, como garantía y/o depósito en asuntos judiciales, en tanto se determina, por parte de las instancias competentes el destino de dichos bienes y valores.

7.1.3 En la cuenta de **INSTRUMENTOS DE CRÉDITO PRESTADOS A FORMADORES DE MERCADO**; se identifica un saldo por **\$ 0.00 (Cero Pesos 00/100 M.N.)**, cantidad que representa los valores gubernamentales a valor nominal entregados a los formadores de mercado.

0003

*"Bajo protesta de decir verdad declaramos que los Estados Financieros y sus notas, son razonablemente correctos y son responsabilidad del emisor".*

**MUNICIPIO DE ZINAPECUARO MICHOACAN**  
**"NOTAS A LOS ESTADOS FINANCIEROS"**  
**(CIFRAS EN PESOS)**

7.1.4 El apartado de **PRÉSTAMO DE INSTRUMENTOS DE CRÉDITO A FORMADORES DE MERCADO Y SU GARANTÍA**; revela un saldo por un importe de \$ 0.00 (Cero Pesos 00/100 M.N.), mismo que comprende los valores gubernamentales a valor nominal entregados a los formadores de mercado.

7.1.5 La cuenta de **INSTRUMENTOS DE CRÉDITO RECIBIDOS EN GARANTÍA DE LOS FORMADORES DE MERCADO**; cuyo saldo es de \$ 0.00 (Cero Pesos 00/100 M.N.), registra los valores gubernamentales a valor nominal entregados a los formadores de mercado.

7.1.6 En el apartado de **GARANTÍA DE CRÉDITOS RECIBIDOS DE LOS FORMADORES DE MERCADO**; exhibe un saldo por \$ 0.00 (Cero Pesos 00/100 M.N.), monto que se conforma del total de los valores de los títulos en garantía entregados por los formadores de mercado.

7.2 En el rubro de **EMISIÓN DE OBLIGACIONES**; se contempla un saldo de \$ 0.00 (Cero Pesos 00/100 M.N.), mismo que se integra del conjunto de bonos, títulos y valores emitidos y puestos en circulación.

7.2.1 En la cuenta de **AUTORIZACIÓN PARA LA EMISIÓN DE BONOS, TÍTULOS Y VALORES DE LA DEUDA PÚBLICA INTERNA**; con saldo por la cantidad de \$ 0.00 (Cero Pesos 00/100 M.N.), representa el valor nominal total del monto autorizado a emitir mediante instrumentos de financiamiento de la deuda pública interna.

7.2.2 El apartado de **AUTORIZACIÓN PARA LA EMISIÓN DE BONOS, TÍTULOS Y VALORES DE LA DEUDA PÚBLICA EXTERNA**; indica un saldo por un importe de \$ 0.00 (Cero Pesos 00/100 M.N.), monto que se forma del valor nominal total del monto autorizado a emitir mediante instrumentos de financiamiento de la deuda pública externa.

7.2.3 La cuenta de **EMISIONES AUTORIZADAS DE LA DEUDA PÚBLICA INTERNA Y EXTERNA**; registra un saldo de \$ 0.00 (Cero Pesos 00/100 M.N.), en el cual se contempla el valor nominal total del monto autorizado a emitir, mediante instrumentos de financiamiento de la deuda pública interna y externa.

7.2.4 En el apartado de **SUSCRIPCIÓN DE CONTRATOS DE PRÉSTAMOS Y OTRAS OBLIGACIONES DE LA DEUDA PÚBLICA INTERNA**; se ostenta un saldo por \$ 0.00 (Cero Pesos 00/100 M.N.), cantidad que se complementa del valor nominal de la deuda contraída mediante contratos de préstamos y otras obligaciones de la deuda pública interna.

7.2.5 En la cuenta de **SUSCRIPCIÓN DE CONTRATOS DE PRÉSTAMOS Y OTRAS OBLIGACIONES DE LA DEUDA PÚBLICA EXTERNA**; se manifiesta un saldo por la cantidad de \$ 0.00 (Cero Pesos 00/100 M.N.), mismo que refleja el valor nominal de la deuda contraída mediante contratos de préstamos y otras obligaciones de la deuda pública externa.

7.2.6 El apartado de **CONTRATOS DE PRÉSTAMOS Y OTRAS OBLIGACIONES DE LA DEUDA PÚBLICA INTERNA Y EXTERNA**; emite un saldo por \$ 0.00 (Cero Pesos 00/100 M.N.), monto que comprende el valor nominal de la deuda contraída mediante contratos de préstamos y otras obligaciones de deuda pública interna y externa.

10084

*"Bajo protesta de decir verdad declaramos que los Estados Financieros y sus notas, son razonablemente correctos y son responsabilidad del emisor".*

**MUNICIPIO DE ZINAPECUARO MICHOACAN**  
**"NOTAS A LOS ESTADOS FINANCIEROS"**  
**(CIFRAS EN PESOS)**

7.3 El rubro de **AVALES Y GARANTÍAS**; con saldo por la cantidad de \$ 0.00 (Cero Pesos 00/100 M.N.), representa la responsabilidad subsidiaria o solidaria que adquiere un ente público ante un acreedor por el otorgamiento de créditos a un tercero.

7.3.1 La cuenta de **AVALES AUTORIZADOS**; arroja un saldo por un importe de \$ 0.00 (Cero Pesos 00/100 M.N.), cantidad que se constituye del valor nominal total de los avales vigentes otorgados por el Gobierno.

7.3.2 En el apartado de **AVALES FIRMADOS**; se identifica un saldo por la cantidad de \$ 0.00 (Cero Pesos 00/100 M.N.), monto que representa el valor nominal total de los avales vigentes otorgados por el Gobierno.

7.3.3 En la cuenta de **FIANZAS Y GARANTÍAS RECIBIDAS POR DEUDAS A COBRAR**; se denota un saldo por \$ 0.00 (Cero Pesos 00/100 M.N.), mismo que considera el valor nominal total de las fianzas y garantías recibidas por el Gobierno, por deudas fiscales y no fiscales a cobrar.

7.3.4 El apartado de **FIANZAS Y GARANTÍAS RECIBIDAS**; señala un saldo por un importe de \$ 0.00 (Cero Pesos 00/100 M.N.), el cual registra el valor nominal total de las fianzas y garantías recibidas por el Gobierno, por deudas fiscales y no fiscales a cobrar.

7.3.5 La cuenta de **FIANZAS OTORGADAS PARA RESPALDAR OBLIGACIONES NO FISCALES DEL GOBIERNO**; muestra un saldo de \$ 0.00 (Cero Pesos 00/100 M.N.), cantidad que nos indica el valor nominal total de las fianzas otorgadas por obligaciones no fiscales del Gobierno.

7.3.6 En el apartado **DE FIANZAS OTORGADAS DEL GOBIERNO PARA RESPALDAR OBLIGACIONES NO FISCALES**; se percibe un saldo por un importe de \$ 0.00 (Cero Pesos 00/100 M.N.), monto en que se considera el valor nominal total de las fianzas otorgadas por obligaciones no fiscales del Gobierno.

7.4 El rubro de **JUICIOS**; con saldo por la cantidad de \$ 0.00 (Cero Pesos 00/100 M.N.), registra el monto de las demandas interpuestas por el ente público contra terceros o viceversa.

7.4.1 En la cuenta de **DEMANDAS JUDICIAL EN PROCESO DE RESOLUCIÓN**; se identifica un saldo por \$ 0.00 (Cero Pesos 00/100 M.N.), mismo que representa el monto por litigios judiciales que pueden derivar una obligación de pago.

7.4.2 El apartado de **RESOLUCIONES DE DEMANDAS EN PROCESO JUDICIAL**; considera un saldo por un monto de \$ 0.00 (Cero Pesos 00/100 M.N.), el cual se encuentra conformado del monto por litigios judiciales que pueden derivar una obligación de pago.

7.5 En el rubro de **INVERSIÓN MEDIANTE PROYECTOS PARA PRESTACIÓN DE SERVICIOS (PPS) Y SIMILARES**; se refleja un saldo de \$ 0.00 (Cero Pesos 00/100 M.N.), cantidad que ostenta el monto comprometido a pagar de los contratos de obra o similares a través de los Proyectos para Producción de Servicios y acciones de fomento, formalmente aprobados y que aún no están total o parcialmente ejecutados.

7.5.1 La cuenta de **CONTRATOS PARA INVERSIÓN MEDIANTE PROYECTOS PARA PRESTACIÓN DE SERVICIOS (PPS) Y SIMILARES**; revela un saldo por la cantidad de \$ 0.00 (Cero Pesos 00/100 M.N.),

10085

*"Bajo protesta de decir verdad declaramos que los Estados Financieros y sus notas, son razonablemente correctos y son responsabilidad del emisor".*

**MUNICIPIO DE ZINAPECUARO MICHOACAN**  
**"NOTAS A LOS ESTADOS FINANCIEROS"**  
**(CIFRAS EN PESOS)**

mismo que concentra el monto comprometido a pagar de los contratos de obra o similares a través de los Proyectos para Producción de Servicios y acciones de fomento, formalmente aprobados y que aún no están total o parcialmente ejecutados.

7.5.2 En el apartado de **INVERSIÓN PÚBLICA CONTRATADA MEDIANTE PROYECTOS PARA PRESTACIÓN DE SERVICIOS (PPS) Y SIMILARES**; se indica un saldo de \$ 0.00 (Cero Pesos 00/100 M.N.), el cual refleja el monto comprometido a pagar de los contratos de obra o similares a través de los Proyectos para Producción de Servicios y acciones de fomento, formalmente aprobados y que aún no están total o parcialmente ejecutados.

7.6 En el rubro de **BIENES EN CONCESIONADOS O EN COMODATO**; con saldo por un importe de \$ 0.00 (Cero Pesos 00/100 M.N.), se muestran los bienes concesionados o bajo contrato de comodato.

7.6.1 En la cuenta de **BIENES BAJO CONTRATO EN CONCESIÓN**; se identifica un saldo por la cantidad de \$ 0.00 (Cero Pesos 00/100 M.N.), importe que se constituye de los bienes recibidos bajo contrato de concesión.

7.6.2 El apartado de **CONTRATO DE CONCESIÓN POR BIENES**; emite un saldo por la cantidad de \$ 0.00 (Cero Pesos 00/100 M.N.), monto que se conforma de los bienes recibidos bajo contrato de concesión.

7.6.3 En la cuenta de **BIENES BAJO CONTRATO EN COMODATO**; se refleja un saldo de \$ 0.00 (Cero Pesos 00/100 M.N.), el cual corresponde al total de bienes recibidos bajo contrato de comodato.

7.6.4 La cuenta de **CONTRATO DE COMODATO POR BIENES**; contempla un saldo por \$ 0.00 (Cero Pesos 00/100 M.N.), mismo que se compone del total de bienes recibidos bajo contrato de comodato.

### **CUENTAS DE ORDEN PRESUPUESTARIAS**

Representan el importe de las operaciones presupuestarias que afectan la Ley de Ingresos y el Presupuesto de Egresos.

### **LEY DE INGRESOS**

Esta ley tiene por finalidad registrar, a partir de la Ley y a través de los rubros que la componen las operaciones de ingresos del período.

Cuentas de Orden Presupuestarias de Ingresos

*"Bajo protesta de decir verdad declaramos que los Estados Financieros y sus notas, son razonablemente correctos y son responsabilidad del emisor".*

10086

**MUNICIPIO DE ZINAPECUARO MICHOACAN**  
**"NOTAS A LOS ESTADOS FINANCIEROS"**  
**(CIFRAS EN PESOS)**

Concepto	2024
Ley de Ingresos Estimada	216,099,850.89
Ley de Ingresos por Ejecutar	161,696,742.34
Modificaciones a la Ley de Ingresos Estimada	-4,848,730.05
Ley de Ingresos Devengada	59,251,838.60
Ley de Ingresos Recaudada	59,251,838.60

8.1.1 En la cuenta de **LEY DE INGRESOS ESTIMADA**; se refleja un saldo por la cantidad de \$ **216,099,850.89 (Doscientos Dieciséis Millones Noventa y Nueve Mil Ochocientos Cincuenta Pesos 89/100 M.N.)**, monto que se conforma del importe que se aprueba anualmente en la Ley de Ingresos, e incluyen los impuestos, cuotas y aportaciones de seguridad social, contribuciones de mejoras, derechos, productos, aprovechamientos, ingresos por venta de bienes y prestación de servicios, participaciones, aportaciones, convenios, incentivos derivados de la colaboración fiscal, fondos distintos de aportaciones, transferencias, asignaciones, subsidios y subvenciones, pensiones y jubilaciones, ingresos derivados de financiamientos, y otros ingresos.

8.1.2 El apartado de **LEY DE INGRESOS POR EJECUTAR**; emite un saldo de \$ **161,696,742.34 (Ciento Sesenta y Un Millones Seiscientos Noventa y Seis Mil Setecientos Cuarenta y Dos Pesos 34/100 M.N.)**, cantidad que representa el total de los ingresos estimados incluyendo las modificaciones por ampliaciones y reducciones autorizadas, así como, los ingresos devengados.

8.1.3 La cuenta de **MODIFICACIONES A LA LEY DE INGRESOS ESTIMADA**; registra un saldo por un importe de \$ **4,848,730.05 (Cuatro Millones Ochocientos Cuarenta y Ocho Mil Setecientos Treinta Pesos 5/100 M.N.)**, en el cual se concentra el importe de los incrementos y decrementos a la Ley de Ingresos Estimada, derivado de las ampliaciones y reducciones autorizadas.

8.1.4 En el apartado de **LEY DE INGRESOS DEVENGADA**; con saldo por la cantidad de \$ **59,251,838.60 (Cincuenta y Nueve Millones Doscientos Cincuenta y Un Mil Ochocientos Treinta y Ocho Pesos 60/100 M.N.)**, se registran los derechos de cobro de los impuestos, cuotas y aportaciones de seguridad social, contribuciones de mejoras, derechos, productos, aprovechamientos, ingresos por venta de bienes y prestación de servicios, participaciones, aportaciones, convenios, incentivos derivados de la colaboración fiscal, fondos distintos de aportaciones, transferencias, asignaciones, subsidios y subvenciones, pensiones y jubilaciones, ingresos derivados de financiamientos, y otros ingresos. En el caso de resoluciones en firme (definitivas) y pago en parcialidades se deberán reconocer y registrar cuando ocurre la notificación de la resolución y/o en la firma del convenio de pago en parcialidades, respectivamente. Su saldo representa la Ley de Ingresos Devengada pendiente de recaudar.

8.1.5 En la cuenta de **LEY DE INGRESOS RECAUDADA**; se indica un saldo por la cantidad de \$ **59,251,838.60 (Cincuenta y Nueve Millones Doscientos Cincuenta y Un Mil Ochocientos Treinta y**

*"Bajo protesta de decir verdad declaramos que los Estados Financieros y sus notas, son razonablemente correctos y son responsabilidad del emisor".*

10087

**MUNICIPIO DE ZINAPECUARO MICHOACAN**  
**"NOTAS A LOS ESTADOS FINANCIEROS"**  
**(CIFRAS EN PESOS)**

Ocho Pesos 60/100 M.N.), monto que representa el cobro en efectivo o por cualquier otro medio de pago de los impuestos, cuotas y aportaciones de seguridad social, contribuciones de mejoras, derechos, productos, aprovechamientos, ingresos por venta de bienes y prestación de servicios, participaciones, aportaciones, convenios, incentivos derivados de la colaboración fiscal, fondos distintos de aportaciones, transferencias, asignaciones, subsidios y subvenciones, pensiones y jubilaciones, ingresos derivados de financiamientos, y otros ingresos.

**PRESUPUESTO DE EGRESOS**

Cuentas de Orden Presupuestarias de Egresos	
Concepto	2024
Presupuesto de Egresos Aprobado	216,099,850.89
Presupuesto de Egresos por Ejercer	175,427,050.28
Modificaciones al Presupuesto de Egresos Aprobado	15,440,654.01
Presupuesto de Egresos Comprometido	56,113,454.62
Presupuesto de Egresos Devengado	54,273,200.45
Presupuesto de Egresos Ejercido	54,273,210.45
Presupuesto de Egresos Pagado	50,618,727.55

Este grupo tiene por finalidad registrar, a partir del Presupuesto de Egresos del período y mediante los rubros que lo componen, las operaciones presupuestarias del período.

8.2.1 El apartado de **PRESUPUESTO DE EGRESOS APROBADO**; arroja un saldo de \$ **216,099,850.89** (Doscientos Dieciséis Millones Noventa y Nueve Mil Ochocientos Cincuenta Pesos 89/100 M.N.), cantidad que se integra del importe de las asignaciones presupuestarias que se autorizan mediante el Presupuesto de Egresos.

8.2.2 La cuenta de **PRESUPUESTO DE EGRESOS POR EJERCER**; revela un saldo por un importe de \$ **175,427,050.28** (Ciento Setenta y Cinco Millones Cuatrocientos Veintisiete Mil Cincuenta Pesos 28/100 M.N.), cantidad en la que se considera el Presupuesto de Egresos Autorizado, para gastar con las adecuaciones presupuestarias realizadas menos el presupuesto comprometido. Su saldo representa el Presupuesto de Egresos por Comprometer.

*"Bajo protesta de decir verdad declaramos que los Estados Financieros y sus notas, son razonablemente correctos y son responsabilidad del emisor".*

**MUNICIPIO DE ZINAPECUARO MICHOACAN**  
**"NOTAS A LOS ESTADOS FINANCIEROS"**  
**(CIFRAS EN PESOS)**

8.2.3 En el apartado de **MODIFICACIONES AL PRESUPUESTO DE EGRESOS APROBADO**; con saldo por la cantidad de \$ **15,440,654.01 (Quince Millones Cuatrocientos Cuarenta Mil Seiscientos Cincuenta y Cuatro Pesos 1/100 M.N.)**, representa el importe de los incrementos y decrementos al Presupuesto de Egresos Aprobado, derivado de las ampliaciones y reducciones autorizadas.

8.2.4 En la cuenta de **PRESUPUESTO DE EGRESOS COMPROMETIDO**; se identifica un saldo por la cantidad de \$ **56,113,454.62 (Cincuenta y Seis Millones Ciento Trece Mil Cuatrocientos Cincuenta y Cuatro Pesos 62/100 M.N.)**, el cual se compone del monto de las aprobaciones por autoridad competente de actos administrativos, u otros instrumentos jurídicos que formalizan una relación jurídica con terceros para la adquisición de bienes y servicios o ejecución de obras. En el caso de las obras a ejecutarse o de bienes y servicios a recibir durante varios ejercicios, el compromiso refleja la parte que se ejecutará o recibirá, durante cada ejercicio. Su saldo representa el Presupuesto de Egresos Comprometido pendiente de devengar.

8.2.5 El apartado de **PRESUPUESTO DE EGRESOS DEVENGADO**; cuyo saldo es de \$ **54,273,200.45 (Cincuenta y Cuatro Millones Doscientos Setenta y Tres Mil Doscientos Pesos 45/100 M.N.)**, representa el monto de los reconocimientos de las obligaciones de pago a favor de terceros por la recepción de conformidad de bienes, servicios y obras oportunamente contratados; así como de las obligaciones que derivan de tratados, leyes, decretos, resoluciones y sentencias definitivas. Su saldo representa el Presupuesto de Egresos Devengado pendiente de ejercer.

8.2.6 En la cuenta de **PRESUPUESTO DE EGRESOS EJERCIDO**; se exhibe un saldo por un importe de \$ **54,273,210.45 (Cincuenta y Cuatro Millones Doscientos Setenta y Tres Mil Doscientos Diez Pesos 45/100 M.N.)**, cantidad que refleja el monto de la emisión de las cuentas por liquidar certificadas o documentos equivalentes debidamente aprobados por la autoridad competente. Su saldo representa el Presupuesto de Egresos Ejercido pendiente de pagar.

8.2.7 El apartado de **PRESUPUESTO DE EGRESOS PAGADO**; muestra un saldo de \$ **50,618,727.55 (Cincuenta Millones Seiscientos Dieciocho Mil Setecientos Veintisiete Pesos 55/100 M.N.)**, monto que representa la cancelación total o parcial de las obligaciones de pago, que se concreta mediante el desembolso de efectivo o por cualquier otro medio de pago.

En las cuentas de orden presupuestarias, se informará el avance que se registra, previo al cierre presupuestario de cada periodo que se reporta.

10089

*"Bajo protesta de decir verdad declaramos que los Estados Financieros y sus notas, son razonablemente correctos y son responsabilidad del emisor".*

**MUNICIPIO DE ZINAPECUARO MICHOACAN**  
**"NOTAS A LOS ESTADOS FINANCIEROS"**  
**(CIFRAS EN PESOS)**

MUNICIPIO DE ZINAPECUARO MICHOACAN, AL 31 DE MARZO DE 2024

**FIRMAS**



---

**LIC. RUBEN GONZALEZ MARIN**  
**PRESIDENTE MUNICIPAL PROVISIONAL**



---

**C. MARIA DENNIS PEREZ CORREA**  
**SINDICA MUNICIPAL**



---

**LIC. HERIBERTO GONZALEZ RODRIGUEZ**  
**TESORERO MUNICIPAL**



---

**LIC. LUIS ESPINO GUTIERREZ**  
**CONTRALOR MUNICIPAL**

0090

*"Bajo protesta de decir verdad declaramos que los Estados Financieros y sus notas, son razonablemente correctos y son responsabilidad del emisor".*



MUNICIPIO DE ZINAPÉCUARO MICHOACÁN

ESTADO ANALITICO DEL ACTIVO  
DEL 1 DE ENERO AL 31 DE MARZO DE 2024

(Cifras en Pesos)

CONCEPTO	SALDO INICIAL	CARGOS DEL PERIODO	ABONOS DEL PERIODO	SALDO FINAL	VARIACION DEL PERIODO
ACTIVO	104,327,111.85	143,690,408.09	128,328,359.49	119,689,160.45	15,362,048.60
ACTIVO CIRCULANTE.	13,413,800.89	136,479,910.86	128,328,359.49	21,565,352.26	8,151,551.37
EFFECTIVO Y EQUIVALENTES	5,454,128.75	75,493,895.07	68,126,936.84	12,821,086.98	7,366,958.23
DERECHOS A RECIBIR EFFECTIVO O EQUIVALENTES.	4,260,012.92	59,641,943.96	59,615,686.90	4,286,269.98	26,257.06
DERECHOS A RECIBIR BIENES O SERVICIOS.	3,699,659.22	1,344,071.83	585,735.75	4,457,995.30	758,336.08
INVENTARIOS.	0.00	0.00	0.00	0.00	0.00
ALMACENES.	0.00	0.00	0.00	0.00	0.00
ESTIMACIÓN POR PÉRDIDA O DETERIORO DE ACTIVOS CIRCULANTES	0.00	0.00	0.00	0.00	0.00
OTROS ACTIVOS CIRCULANTES.	0.00	0.00	0.00	0.00	0.00
ACTIVO NO CIRCULANTE.	90,913,310.96	7,210,497.23	0.00	98,123,808.19	7,210,497.23
INVERSIONES FINANCIERAS A LARGO PLAZO.	0.00	0.00	0.00	0.00	0.00
DERECHOS A RECIBIR EFFECTIVO O EQUIVALENTES A LARGO PLAZO	0.00	0.00	0.00	0.00	0.00
BIENES INMUEBLES, INFRAESTRUCTURA Y CONSTRUCCIONES EN PROCESO.	93,640,038.16	6,958,063.77	0.00	100,598,101.93	6,958,063.77
BIENES MUEBLES.	31,172,930.13	252,433.46	0.00	31,425,363.59	252,433.46
ACTIVOS INTANGIBLES.	0.00	0.00	0.00	0.00	0.00
DEPRECIACIÓN, DETERIORO Y AMORTIZACIÓN ACUMULADA DE BIENES.	33,899,657.33	0.00	0.00	33,899,657.33	0.00
ACTIVOS DIFERIDOS.	0.00	0.00	0.00	0.00	0.00
ESTIMACIÓN POR PÉRDIDA O DETERIORO DE ACTIVOS NO CIRCULANTES.	0.00	0.00	0.00	0.00	0.00
OTROS ACTIVOS NO CIRCULANTES.	0.00	0.00	0.00	0.00	0.00

Bajo protesta de decir verdad declaramos que los Estados Financieros y sus notas, son razonablemente correctos y son responsabilidad del emisor.

  
LIC. RUBÉN GONZÁLEZ MARÍN  
PRESIDENTE MUNICIPAL PROVISIONAL

  
C. MARIA DENNIS PÉREZ CORREA  
SINDICA MUNICIPAL

  
LIC. HERIBERTO GONZÁLEZ RODRÍGUEZ  
TESORERO MUNICIPAL

  
LIC. LUIS ESPINO GUTIÉRREZ  
CONTRALOR MUNICIPAL



(Cifras en Pesos)

CONCEPTO	2024	2023
<b>INGRESOS Y OTROS BENEFICIOS</b>		
<b>INGRESOS DE GESTION</b>	<b>18,945,605.95</b>	<b>17,931,060.62</b>
IMPUESTOS	12,195,226.00	11,346,276.00
CUOTAS Y APORTACIONES DE SEGURIDAD SOCIAL	0.00	6,417.98
CONTRIBUCIONES DE MEJORAS.	0.00	0.00
DERECHOS.	5,975,290.85	5,633,218.93
PRODUCTOS	326.10	406.21
APROVECHAMIENTOS	774,763.00	944,741.50
INGRESOS POR VENTA DE BIENES Y PRESTACIÓN DE SERVICIOS.	0.00	0.00
<b>PARTICIPACIONES, APORTACIONES, CONVENIOS, INCENTIVOS DERIVADOS DE LA COLABORACIÓN FISCAL, FONDOS DISTINTOS DE APORTACIONES, TRANSFERENCIAS, ASIGNACIONES, SUBSIDIOS Y SUBVENCIONES, Y PENSIONES Y JUBILACIONES</b>	<b>43,772,205.32</b>	<b>37,809,433.00</b>
PARTICIPACIONES, APORTACIONES, CONVENIOS, INCENTIVOS DERIVADOS DE LA COLABORACIÓN FISCAL Y FONDOS DISTINTOS DE APORTACIONES	43,772,205.32	37,809,433.00
TRANSFERENCIAS, ASIGNACIONES, SUBSIDIOS Y SUBVENCIONES, Y PENSIONES Y JUBILACIONES	0.00	0.00
<b>OTROS INGRESOS Y BENEFICIOS</b>	<b>0.00</b>	<b>0.00</b>
INGRESOS FINANCIEROS	0.00	0.00
INCREMENTO POR VARIACION DE INVENTARIOS	0.00	0.00
DISMINUCION DEL EXCESO DE ESTIMACION POR PERDIDA O DETERIORO U OBSOLESCENCIA	0.00	0.00
DISMINUCION DEL EXCESO DE PROVISIONES	0.00	0.00
OTROS INGRESOS Y BENEFICIOS VARIOS	0.00	0.00
<b>TOTAL DE INGRESOS Y OTROS BENEFICIOS</b>	<b>62,717,811.27</b>	<b>55,740,493.62</b>
<b>GASTOS Y OTRAS PERDIDAS</b>		
<b>GASTOS DE FUNCIONAMIENTO.</b>	<b>31,664,295.20</b>	<b>30,870,749.87</b>
SERVICIOS PERSONALES.	17,353,519.02	16,054,339.13
MATERIALES Y SUMINISTROS.	5,228,116.80	5,957,452.78
SERVICIOS GENERALES	9,082,659.38	8,858,957.96
<b>TRANSFERENCIAS, ASIGNACIONES, SUBSIDIOS Y OTRAS AYUDAS</b>	<b>5,036,678.83</b>	<b>3,219,974.88</b>
TRANSFERENCIAS INTERNAS Y ASIGNACIONES AL SECTOR PÚBLICO	0.00	0.00
TRANSFERENCIAS AL RESTO DE SECTOR PÚBLICO	0.00	0.00
SUBSIDIOS Y SUBVENCIONES	0.00	0.00
AYUDAS SOCIALES	4,530,806.83	2,816,516.88
PENSIONES Y JUBILACIONES	505,872.00	403,458.00
TRANSFERENCIAS A FIDEICOMISOS, MANDATOS Y CONTRATOS ANÁLOGOS	0.00	0.00
TRANSFERENCIAS A LA SEGURIDAD SOCIAL	0.00	0.00
DONATIVOS	0.00	0.00
TRANSFERENCIAS AL EXTERIOR	0.00	0.00

0032

MUNICIPIO DE ZINAPÉCUARO MICHOACAN Y ENTIDADES PARAESTATALES Y FIDEICOMISOS NO EMPRESARIALES Y NO FINANCIEROS (ORGANISMO OPERADOR DE AGUA POTABLE, ALCANTARILLADO Y SANEAMIENTO DE ZINAPÉCUARO)



ESTADO DE ACTIVIDADES CONSOLIDADO  
DEL 1 DE ENERO AL 31 DE MARZO DE 2024



(Cifras en Pesos)

CONCEPTO	2024	2023
<b>PARTICIPACIONES Y APORTACIONES</b>	<b>0.00</b>	<b>0.00</b>
PARTICIPACIONES	0.00	0.00
APORTACIONES	0.00	0.00
CONVENIOS	0.00	0.00
<b>INTERESES, COMISIONES Y OTROS GASTOS DE LA DEUDA PÚBLICA</b>	<b>0.00</b>	<b>0.00</b>
INTERESES DE LA DEUDA PÚBLICA	0.00	0.00
COMISIONES DE LA DEUDA PÚBLICA	0.00	0.00
GASTOS DE LA DEUDA PÚBLICA	0.00	0.00
COSTOS POR COBERTURAS	0.00	0.00
APOYOS FINANCIEROS	0.00	0.00
<b>OTROS GASTOS Y PERDIDAS EXTRAORDINARIAS</b>	<b>0.00</b>	<b>0.00</b>
ESTIMACIONES, DEPRECIACIONES, DETERIOROS, OBSOLESCENCIA Y AMORTIZACIONES	0.00	0.00
PROVISIONES	0.00	0.00
DISMINUCIÓN DE INVENTARIOS	0.00	0.00
OTROS GASTOS	0.00	0.00
<b>INVERSION PUBLICA.</b>	<b>0.00</b>	<b>0.00</b>
INVERSION PUBLICA NO CAPITALIZABLE.	0.00	0.00
<b>TOTAL DE GASTOS Y OTRAS PERDIDAS</b>	<b>36,700,974.03</b>	<b>34,090,724.75</b>
<b>RESULTADOS DEL EJERCICIO (AHORRO/DESAHORRO)</b>	<b>26,016,837.24</b>	<b>21,649,768.87</b>

  
LIC. RUBEN GONZALEZ MARIN  
PRESIDENTE MUNICIPAL PROVISIONAL

C. MARIA DENNIS PEREZ CORREA  
SÍNDICA MUNICIPAL

  
LIC. HERIBERTO GONZALEZ RODRIGUEZ  
TESORERO MUNICIPAL

  
LIC. LUIS ESPINO GUTIERREZ  
CONTRALOR

"Bajo protesta de decir verdad, declaramos que este reporte y sus notas son razonablemente correctos, y son responsabilidad del emisor."

0093

MUNICIPIO DE ZINAPÉCUARO MICHOACÁN Y ENTIDADES PARAESTATALES Y FIDEICOMISOS NO EMPRESARIALES Y NO FINANCIEROS (ORGANISMO OPERADOR DE AGUA POTABLE, ALCANTARILLADO Y SANEAMIENTO DE ZINAPÉCUARO)



ESTADO DE SITUACIÓN FINANCIERA CONSOLIDADO

AL 31 DE MARZO DE 2024



ACTIVO	2024	2023	PASIVO	2024	2023
<b>ACTIVO CIRCULANTE.</b>			<b>PASIVO CIRCULANTE.</b>		
EFFECTIVO Y EQUIVALENTES	14,109,484.94	12,167,066.76	CUENTAS POR PAGAR A CORTO PLAZO.	17,569,394.55	15,831,874.18
DERECHOS A RECIBIR EFFECTIVO O EQUIVALENTES.	6,836,816.11	4,225,632.56	DOCUMENTOS POR PAGAR A CORTO PLAZO.	0.00	0.00
DERECHOS A RECIBIR BIENES O SERVICIOS.	4,656,365.62	5,196,836.91	PORCIÓN A CORTO PLAZO DE LA DEUDA PÚBLICA A LARGO PLAZO.	0.00	0.00
INVENTARIOS.	0.00	0.00	TÍTULOS Y VALORES A CORTO PLAZO.	0.00	0.00
ALMACENES.	0.00	0.00	PASIVOS DIFERIDOS A CORTO PLAZO.	0.00	0.00
ESTIMACIÓN POR PÉRDIDA O DETERIORO DE			FONDOS Y BIENES DE TERCEROS EN GARANTÍA Y/O		
ACTIVOS CIRCULANTES	0.00	0.00	ADMINISTRACIÓN A CORTO PLAZO	0.00	0.00
OTROS ACTIVOS CIRCULANTES.	0.00	0.00	PROVISIONES A CORTO PLAZO.	0.00	0.00
			OTROS PASIVOS A CORTO PLAZO.	0.00	0.00
<b>TOTAL DE ACTIVOS CIRCULANTES</b>	<b>25,602,666.67</b>	<b>21,589,536.23</b>	<b>TOTAL DE PASIVOS CIRCULANTES</b>	<b>17,569,394.55</b>	<b>15,831,874.18</b>
<b>ACTIVO NO CIRCULANTE.</b>			<b>PASIVO NO CIRCULANTE.</b>		
INVERSIONES FINANCIERAS A LARGO PLAZO.	0.00	0.00			
DERECHOS A RECIBIR EFFECTIVO O EQUIVALENTES A LARGO PLAZO	0.00	0.00	CUENTAS POR PAGAR A LARGO PLAZO.	0.00	0.00
BIENES INMUEBLES, INFRAESTRUCTURA Y CONSTRUCCIONES EN PROCESO.	100,660,101.93	87,494,523.91	DOCUMENTOS POR PAGAR A LARGO PLAZO.	0.00	0.00
BIENES MUEBLES.	32,417,003.15	31,710,281.19	DEUDA PÚBLICA A LARGO PLAZO.	0.00	0.00
ACTIVOS INTANGIBLES.	120,689.66	124,189.66	PASIVOS DIFERIDOS A LARGO PLAZO.	0.00	0.00
DEPRECIACIÓN, DETERIORO Y AMORTIZACIÓN ACUMULADA DE BIENES.	34,361,248.92	32,504,048.03	FONDOS Y BIENES DE TERCEROS EN GARANTÍA Y/O EN ADMINISTRACIÓN A LARGO PLAZO	0.00	0.00
ACTIVOS DIFERIDOS.	0.00	0.00	PROVISIONES A LARGO PLAZO.	0.00	0.00
ESTIMACIÓN POR PÉRDIDA O DETERIORO DE					
ACTIVOS NO CIRCULANTES.	0.00	0.00			
OTROS ACTIVOS NO CIRCULANTES.	0.00	0.00	<b>TOTAL DE PASIVOS NO CIRCULANTES</b>	<b>0.00</b>	<b>0.00</b>
<b>TOTAL DE ACTIVOS NO CIRCULANTES</b>	<b>98,836,545.82</b>	<b>86,824,946.73</b>	<b>TOTAL DEL PASIVO</b>	<b>17,569,394.55</b>	<b>15,831,874.18</b>
<b>TOTAL DEL ACTIVO</b>	<b>124,439,212.49</b>	<b>108,414,482.96</b>	<b>HACIENDA PÚBLICA/PATRIMONIO</b>		
			<b>HACIENDA PÚBLICA/PATRIMONIO CONTRIBUIDO.</b>	<b>63,442,463.02</b>	<b>63,442,463.02</b>
			<b>APORTACIONES</b>	<b>63,442,463.02</b>	<b>63,442,463.02</b>
			<b>DONACIONES DE CAPITAL</b>	<b>0.00</b>	<b>0.00</b>
			<b>ACTUALIZACIÓN DE LA HACIENDA PÚBLICA/PATRIMONIO</b>	<b>0.00</b>	<b>0.00</b>

0004

	0	0
HACIENDA PÚBLICA/PATRIMONIO GENERADO	43,427,354.92	29,140,145.76
RESULTADOS DEL EJERCICIO (AHORRO/DESAHORRO)	26,016,837.24	21,649,768.87
RESULTADOS DE EJERCICIOS ANTERIORES	17,410,517.68	7,490,376.89
REVALÚOS	0.00	0.00
RESERVAS	0.00	0.00
RECTIFICACIONES DE RESULTADOS DE EJERCICIOS ANTERIORES	0.00	0.00
EXCESO O INSUFICIENCIA EN LA ACTUALIZACIÓN DE LA HACIENDA PÚBLICA/PATRIMONIO	0.00	0.00
RESULTADO POR POSICIÓN MONETARIA	0.00	0.00
RESULTADO POR TENENCIA DE ACTIVOS NO MONETARIOS	0.00	0.00
<b>TOTAL DE HACIENDA PUBLICA/PATRIMONIO</b>	<b>106,869,817.94</b>	<b>92,582,608.78</b>
<b>TOTAL DEL PASIVO Y HACIENDA PÚBLICA/PATRIMONIO</b>	<b>124,439,212.49</b>	<b>108,414,482.96</b>



*Ruben Gonzalez Marin*  
LIC. RUBEN GONZALEZ MARIN  
PRESIDENTE MUNICIPAL PROVISIONAL



*C. Maria Dennis Perez Correa*  
C. MARIA DENNIS PEREZ CORREA  
SÍNDICA MUNICIPAL



*Lic. Heriberto Gonzalez Rodriguez*  
LIC. HERIBERTO GONZALEZ RODRIGUEZ  
TESORERO MUNICIPAL



*Lic. Luis Espino Gutierrez*  
LIC. LUIS ESPINO GUTIERREZ  
CONTRALOR

"Bajo protesta de decir verdad, declaramos que este reporte y sus notas son razonablemente correctos, y son responsabilidad del emisor."



DEL 01 DE ENERO AL 31 DE MARZO DE 2024

CONCEPTO	HACIENDA PÚBLICA/PATRIMONIO CONTRIBUIDO	HACIENDA PÚBLICA/PATRIMONIO GENERADO DE EJERCICIOS ANTERIORES	HACIENDA PÚBLICA/PATRIMONIO GENERADO DEL EJERCICIO	EXCESO O INSUFICIENCIA EN LA ACTUALIZACIÓN DE LA HACIENDA PÚBLICA / PATRIMONIO	TOTAL
HACIENDA PÚBLICA/PATRIMONIO CONTRIBUIDO NETO DE 2021	63,442,463.02	0.00	0.00	0.00	63,442,463.02
APORTACIONES	63,442,463.02	0.00	0.00	0.00	63,442,463.02
DONACIONES DE CAPITAL	0.00	0.00	0.00	0.00	0.00
ACTUALIZACIÓN DE LA HACIENDA PÚBLICA/PATRIMONIO	0.00	0.00	0.00	0.00	0.00
HACIENDA PÚBLICA/PATRIMONIO GENERADO NETO DE 2021	0.00	7,029,857.90	10,421,734.69	0.00	17,451,592.59
RESULTADOS DEL EJERCICIO (AHORRO/DESAHORRO)	0.00	0.00	10,421,734.69	0.00	10,421,734.69
RESULTADOS DE EJERCICIOS ANTERIORES	0.00	7,029,857.90	0.00	0.00	7,029,857.90
REVALUOS	0.00	0.00	0.00	0.00	0.00
RESERVAS	0.00	0.00	0.00	0.00	0.00
RECTIFICACIONES DE RESULTADOS DE EJERCICIOS ANTERIORES	0.00	0.00	0.00	0.00	0.00
EXCESO O INSUFICIENCIA EN LA ACTUALIZACIÓN DE LA HACIENDA PÚBLICA/PATRIMONIO NETO DE 2021	0.00	0.00	0.00	0.00	0.00
RESULTADO POR POSICIÓN MONETARIA	0.00	0.00	0.00	0.00	0.00
RESULTADO POR TENENCIA DE ACTIVOS NO MONETARIOS	0.00	0.00	0.00	0.00	0.00
HACIENDA PÚBLICA / PATRIMONIO NETO FINAL DE 2021	63,442,463.02	7,029,857.90	10,421,734.69	0.00	80,894,055.61

00096

CONCEPTO	HACIENDA PÚBLICA/PATRIMONIO CONTRIBUIDO	HACIENDA PÚBLICA/PATRIMONIO GENERADO DE EJERCICIOS ANTERIORES	HACIENDA PÚBLICA/PATRIMONIO GENERADO DEL EJERCICIO	EXCESO O INSUFICIENCIA EN LA ACTUALIZACIÓN DE LA HACIENDA PÚBLICA / PATRIMONIO	TOTAL
<b>CAMBIOS EN LA HACIENDA PÚBLICA / PATRIMONIO CONTRIBUIDO</b>					
NETO DE 2021	0.00	0.00	0.00	0.00	0.00
APORTACIONES	0.00	0.00	0.00	0.00	0.00
DONACIONES DE CAPITAL	0.00	0.00	0.00	0.00	0.00
ACTUALIZACION DE LA HACIENDA PÚBLICA/PATRIMONIO	0.00	0.00	0.00	0.00	0.00
<b>VARIACIONES DE LA HACIENDA PÚBLICA/PATRIMONIO GENERADO</b>					
NETO DE 2022	0.00	10,380,659.78	15,595,102.55	0.00	25,975,762.33
RESULTADOS DEL EJERCICIO (AHORRO/DESAHORRO)	0.00	0.00	26,016,837.24	0.00	26,016,837.24
RESULTADOS DE EJERCICIOS ANTERIORES	0.00	10,380,659.78	-10,421,734.69	0.00	-41,074.91
REVALUOS	0.00	0.00	0.00	0.00	0.00
RESERVAS	0.00	0.00	0.00	0.00	0.00
RECTIFICACIONES DE RESULTADOS DE EJERCICIOS ANTERIORES	0.00	0.00	0.00	0.00	0.00
<b>CAMBIOS EN EL EXCESO O INSUFICIENCIA EN LA ACTUALIZACION DE LA HACIENDA PÚBLICA/PATRIMONIO NETO DE 2022</b>					
RESULTADO POR POSICION MONETARIA	0.00	0.00	0.00	0.00	0.00
RESULTADO POR TENENCIA DE ACTIVOS NO MONETARIOS	0.00	0.00	0.00	0.00	0.00
<b>HACIENDA PÚBLICA / PATRIMONIO NETO FINAL DE 2022</b>	<b>63,442,463.02</b>	<b>17,410,517.68</b>	<b>26,016,837.24</b>	<b>0.00</b>	<b>106,869,817.94</b>

LIC. RUBEN GONZALEZ MARIN  
 PRESIDENTE MUNICIPAL PROVISIONAL

C. MARIA DENNIS PEREZ CORREA  
 SINDICA MUNICIPAL

LIC. HERIBERTO GONZALEZ RODRIGUEZ  
 TESORERO MUNICIPAL

LIC. LUIS ESPINO GUERRER  
 CONTRALOR MUNICIPAL

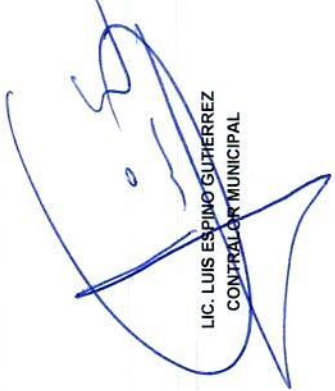

\*Bajo protesta de decir verdad, declaramos que este reporte y sus notas son razonablemente correctos, y son responsabilidad del emisor.\*

DEL 01 DE ENERO AL 31 DE MARZO DE 2024

	ORIGEN	APLICACION
<b>ACTIVO</b>	<b>0.00</b>	<b>16,024,729.53</b>
<b>ACTIVO CIRCULANTE.</b>	<b>0.00</b>	<b>4,013,130.44</b>
EFFECTIVO Y EQUIVALENTES	0.00	1,942,418.18
DERECHOS A RECIBIR EFFECTIVO O EQUIVALENTES.	0.00	2,070,712.26
DERECHOS A RECIBIR BIENES O SERVICIOS.	0.00	0.00
INVENTARIOS.	0.00	0.00
ALMACENES.	0.00	0.00
ESTIMACIÓN POR PÉRDIDA O DETERIORO DE ACTIVOS CIRCULANTES	0.00	0.00
OTROS ACTIVOS CIRCULANTES.	0.00	0.00
<b>ACTIVO NO CIRCULANTE.</b>	<b>0.00</b>	<b>12,011,599.09</b>
INVERSIONES FINANCIERAS A LARGO PLAZO.	0.00	0.00
DERECHOS A RECIBIR EFFECTIVO O EQUIVALENTES A LARGO PLAZO	0.00	0.00
BIENES INMUEBLES, INFRAESTRUCTURA Y CONSTRUCCIONES EN PROCESO.	0.00	11,304,877.13
BIENES MUEBLES.	0.00	706,721.96
ACTIVOS INTANGIBLES.	0.00	0.00
DEPRECIACIÓN, DETERIORO Y AMORTIZACIÓN ACUMULADA DE BIENES.	0.00	0.00
ACTIVOS DIFERIDOS.	0.00	0.00
ESTIMACIÓN POR PÉRDIDA O DETERIORO DE ACTIVOS NO CIRCULANTES.	0.00	0.00
OTROS ACTIVOS NO CIRCULANTES.	0.00	0.00
<b>PASIVO</b>	<b>1,737,520.37</b>	<b>0.00</b>
<b>PASIVO CIRCULANTE.</b>	<b>1,737,520.37</b>	<b>0.00</b>
CUENTAS POR PAGAR A CORTO PLAZO.	1,737,520.37	0.00
DOCUMENTOS POR PAGAR A CORTO PLAZO.	0.00	0.00
PORCIÓN A CORTO PLAZO DE LA DEUDA PÚBLICA A LARGO PLAZO.	0.00	0.00
TÍTULOS Y VALORES A CORTO PLAZO.	0.00	0.00
PASIVOS DIFERIDOS A CORTO PLAZO.	0.00	0.00
FONDOS Y BIENES DE TERCEROS EN GARANTÍA Y/O ADMINISTRACIÓN A CORTO PLAZO	0.00	0.00
PROVISIONES A CORTO PLAZO.	0.00	0.00
OTROS PASIVOS A CORTO PLAZO.	0.00	0.00

0098



DEL 01 DE ENERO AL 31 DE MARZO DE 2024

	ORIGEN	APLICACION
<b>PASIVO NO CIRCULANTE.</b>	<b>0.00</b>	<b>0.00</b>
CUENTAS POR PAGAR A LARGO PLAZO.	0.00	0.00
DOCUMENTOS POR PAGAR A LARGO PLAZO.	0.00	0.00
DEUDA PÚBLICA A LARGO PLAZO.	0.00	0.00
PASIVOS DIFERIDOS A LARGO PLAZO.	0.00	0.00
FONDOS Y BIENES DE TERCEROS EN GARANTÍA Y/O EN ADMINISTRACIÓN A LARGO PLAZO	0.00	0.00
PROVISIONES A LARGO PLAZO.	0.00	0.00
<b>HACIENDA PUBLICA/PATRIMONIO</b>	<b>14,287,209.16</b>	<b>0.00</b>
<b>HACIENDA PÚBLICA/PATRIMONIO CONTRIBUIDO.</b>	<b>0.00</b>	<b>0.00</b>
APORTACIONES	0.00	0.00
DONACIONES DE CAPITAL	0.00	0.00
ACTUALIZACIÓN DE LA HACIENDA PÚBLICA/PATRIMONIO	0.00	0.00
<b>HACIENDA PÚBLICA/PATRIMONIO GENERADO</b>	<b>14,287,209.16</b>	<b>0.00</b>
RESULTADOS DEL EJERCICIO (AHORRO/DESAHORRO)	4,367,068.37	0.00
RESULTADOS DE EJERCICIOS ANTERIORES	9,920,140.79	0.00
REVALÚOS	0.00	0.00
RESERVAS	0.00	0.00
RECTIFICACIONES DE RESULTADOS DE EJERCICIOS ANTERIORES	0.00	0.00
<b>EXCESO O INSUFICIENCIA EN LA ACTUALIZACIÓN DE LA HACIENDA PÚBLICA/PATRIMONIO</b>	<b>0.00</b>	<b>0.00</b>
RESULTADO POR POSICIÓN MONETARIA	0.00	0.00
RESULTADO POR TENENCIA DE ACTIVOS NO MONETARIOS	0.00	0.00

  
 LIC. RUBEN GONZALEZ MARÍN  
 PRESIDENTE MUNICIPAL PROVISIONAL

  
 C. MARIA DENNIS PEREZ CORREA  
 SÍNDICA MUNICIPAL

  
 LIC. HERIBERTO GONZALEZ RODRÍGUEZ  
 TESORERO MUNICIPAL

  
 L.A. LUIS ESPINO GUTIERREZ  
 CONTRALOR MUNICIPAL

Bajo protesta de decir verdad, declaramos que este reporte y sus notas son razonablemente correctos, y son responsabilidad del emisor.

MUNICIPIO DE ZINAPECUARO MICHOACAN Y ENTIDADES PARAESTATALES Y FIDEICOMISOS NO EMPRESARIALES Y NO FINANCIEROS  
(ORGANISMO OPERADOR DE AGUA POTABLE, ALCANTARILLADO Y SANEAMIENTO DE ZINAPECUARO)



ESTADO DE FLUJOS DE EFECTIVO CONSOLIDADO



DEL 01 DE ENERO AL 31 DE MARZO DE 2024

CONCEPTO	2024	2023
<b>FLUJOS DE EFECTIVO DE LAS ACTIVIDADES DE OPERACION</b>		
<b>ORIGEN</b>	<b>62,717,811.27</b>	<b>55,740,493.62</b>
IMPUESTOS	12,195,226.00	11,346,276.00
CUOTAS Y APORTACIONES DE SEGURIDAD SOCIAL.	0.00	6,417.98
CONTRIBUCIONES DE MEJORAS.	0.00	0.00
DERECHOS.	5,975,290.85	5,633,218.93
PRODUCTOS	326.10	406.21
APROVECHAMIENTOS	774,763.00	944,741.50
INGRESOS POR VENTA DE BIENES Y PRESTACIÓN DE SERVICIOS.	0.00	0.00
PARTICIPACIONES, APORTACIONES, CONVENIOS, INCENTIVOS DERIVADOS DE LA COLABORACIÓN FISCAL Y FONDOS DISTINTOS DE APORTACIONES	43,772,205.32	37,809,433.00
TRANSFERENCIAS, ASIGNACIONES, SUBSIDIOS Y SUBVENCIONES, Y PENSIONES Y JUBILACIONES	0.00	0.00
OTROS ORÍGENES DE OPERACIÓN	0.00	0.00
<b>APLICACION.</b>	<b>36,700,974.03</b>	<b>34,090,724.75</b>
SERVICIOS PERSONALES.	17,353,519.02	16,054,339.13
MATERIALES Y SUMINISTROS.	5,228,116.80	5,957,452.78
SERVICIOS GENERALES	9,082,659.38	8,858,957.96
TRANSFERENCIAS INTERNAS Y ASIGNACIONES AL SECTOR PÚBLICO	0.00	0.00
TRANSFERENCIAS AL RESTO DE SECTOR PÚBLICO	0.00	0.00
SUBSIDIOS Y SUBVENCIONES	0.00	0.00
AYUDAS SOCIALES	4,530,806.83	2,816,516.88
PENSIONES Y JUBILACIONES	505,872.00	403,458.00
TRANSFERENCIAS A FIDEICOMISOS, MANDATOS Y CONTRATOS	0.00	0.00
ANÁLOGOS	0.00	0.00
TRANSFERENCIAS A LA SEGURIDAD SOCIAL	0.00	0.00
DONATIVOS	0.00	0.00
TRANSFERENCIAS AL EXTERIOR	0.00	0.00
PARTICIPACIONES	0.00	0.00
APORTACIONES	0.00	0.00
CONVENIOS	0.00	0.00
OTRAS APLICACIONES DE OPERACION	0.00	0.00
<b>FLUJOS NETOS DE EFECTIVO POR ACTIVIDADES DE OPERACIÓN</b>	<b>26,016,837.24</b>	<b>21,649,768.87</b>
<b>FLUJOS DE EFECTIVO DE LAS ACTIVIDADES DE INVERSION</b>		
<b>ORIGEN</b>	<b>0.00</b>	<b>0.00</b>
BIENES INMUEBLES, INFRAESTRUCTURA Y CONSTRUCCIONES EN PROCESO	0.00	0.00
BIENES MUEBLES	0.00	0.00
OTROS ORÍGENES DE INVERSION	0.00	0.00

MUNICIPIO DE ZINAPÉCUARO MICHOACÁN Y ENTIDADES PARAESTATALES Y FIDEICOMISOS NO EMPRESARIALES Y NO FINANCIEROS  
(ORGANISMO OPERADOR DE AGUA POTABLE, ALCANTARILLADO Y SANEAMIENTO DE ZINAPÉCUARO)



ESTADO DE FLUJOS DE EFECTIVO CONSOLIDADO



DEL 01 DE ENERO AL 31 DE MARZO DE 2024

CONCEPTO	2024	2023
<b>APLICACION</b>	<b>7,210,497.23</b>	<b>7,449,728.50</b>
BIENES INMUEBLES, INFRAESTRUCTURA Y CONSTRUCCIONES EN PROCESO	6,958,063.77	7,446,426.50
BIENES MUEBLES	252,433.46	3,302.00
OTRAS APLICACIONES DE INVERSION	0.00	0.00
<b>FLUJOS NETOS DE EFECTIVO POR ACTIVIDADES DE INVERSION</b>	<b>-7,210,497.23</b>	<b>-7,449,728.50</b>
<b>FLUJO DE EFECTIVO DE LAS ACTIVIDADES DE FINANCIAMIENTO</b>		
<b>ORIGEN</b>	<b>410,193.60</b>	<b>250,259.62</b>
ENDEUDAMIENTO NETO	372,233.81	226,489.70
INTERNO	372,233.81	226,489.70
EXTERNO	0.00	0.00
OTROS ORIGENES DE FINANCIAMIENTO	37,959.79	23,769.92
<b>APLICACION</b>	<b>10,879,824.48</b>	<b>11,080,090.28</b>
SERVICIOS DE LA DEUDA	9,924,181.04	9,433,379.61
INTERNO	9,924,181.04	9,433,379.61
EXTERNO	0.00	0.00
OTRAS APLICACIONES DE FINANCIAMIENTO	955,643.44	1,646,710.67
<b>FLUJOS NETOS DE EFECTIVO POR ACTIVIDADES DE FINANCIAMIENTO</b>	<b>-10,469,630.88</b>	<b>-10,829,830.66</b>
<b>INCREMENTO / DISMINUCION NETA EN EL EFECTIVO Y EQUIVALENTES AL EFECTIVO</b>	<b>8,336,709.13</b>	<b>3,370,209.71</b>
<b>EFECTIVO Y EQUIVALENTES AL EFECTIVO AL INICIO DEL EJERCICIO</b>	<b>5,772,775.81</b>	<b>8,796,857.05</b>
<b>EFECTIVO Y EQUIVALENTES AL EFECTIVO AL FINAL DEL EJERCICIO</b>	<b>14,109,484.94</b>	<b>12,167,066.76</b>

  
LIC. RUBEN GONZALEZ MARIN  
PRESIDENTE MUNICIPAL PROVISIONAL

  
LIC. HERIBERTO GONZALEZ RODRIGUEZ  
TESORERO MUNICIPAL

  
C. MARIA DENNIS PEREZ CORREA  
SINDICA MUNICIPAL

  
L.A. LUIS ESPINO GUTIERREZ  
CONTRALOR MUNICIPAL

"Bajo protesta de decir verdad, declaramos que este reporte y sus notas son razonablemente correctos, y son responsabilidad del emisor."

# NOTAS A LOS ESTADOS FINANCIEROS CONSOLIDADOS

## MUNICIPIO DE ZINAPECUARO MICHOACAN 2021-2024

Con el propósito de dar cumplimiento a lo establecido en los artículos 46, 48, 49 y 52 de la Ley General de Contabilidad Gubernamental y el Acuerdo por el que se reforma la Norma en materia de consolidación de Estados Financieros y demás información contable teniendo como fin el de revelar y proporcionar información adicional y suficiente que amplíe y de significado a los datos contenidos en los estados financieros y con la finalidad de que la información sea de mayor utilidad para los diferentes usuarios, el Municipio de Zinapécuaro Michoacán emite las siguientes **Notas a los Estados Financieros Consolidados**:

### A) Notas de desglose

**AL MES DE MARZO DE 2024**

### A) NOTAS DE DESGLOSE:

#### I) NOTAS AL ESTADO DE ACTIVIDADES

##### INGRESOS Y OTROS BENEFICIOS

Representan el importe de los ingresos y otros beneficios del ente público provenientes de ingresos de gestión, participaciones, aportaciones, convenios, incentivos derivados de la colaboración fiscal, fondos distintos de aportaciones, transferencias, asignaciones, subsidios y subvenciones, pensiones y jubilaciones, y otros ingresos y beneficios.

##### INGRESOS DE GESTIÓN

Este grupo está compuesto por el importe total de los ingresos provenientes de contribuciones, productos, aprovechamientos, así como de venta de bienes y prestación de servicios.

CONCEPTO	2024	2023
MUNICIPIO DE ZINAPECUARO MICHOACAN	14,571,727.58	14,571,727.58
ORGANISMO OPERADOR DE AGUA POTABLE ALCANTARILLADO Y SANEAMIENTO DE ZINAPECUARO	3,359,333.04	3,359,333.04
<b>SUMA</b>	<b>17,931,060.62</b>	<b>17,931,060.62</b>

## NOTAS A LOS ESTADOS FINANCIEROS CONSOLIDADOS

4.1.1. El rubro de **IMPUESTOS**; refleja un saldo de \$ **12,195,226.00 (Doce Millones Ciento Noventa y Cinco Mil Doscientos Veintiséis Pesos 00/100 M.N.)**, importe que representa el total de las contribuciones establecidas en Ley que pagan las personas físicas y/o morales, que se encuentran en la situación jurídica o de hecho prevista por la misma y que son distintas de las aportaciones de seguridad social, contribuciones de mejoras y derechos.

CONCEPTO	2024	2023
MUNICIPIO DE ZINAPECUARO MICHOACAN	12,195,226.00	11,346,276.00
ORGANISMO OPERADOR DE AGUA POTABLE ALCANTARILLADO Y SANEAMIENTO DE ZINAPECUARO	0.00	0.00
<b>SUMA</b>	<b>12,195,226.00</b>	<b>11,346,276.00</b>

4.1.4 En el rubro de **DERECHOS**; se indica un saldo por la cantidad de \$ **5,975,290.85 (Cinco Millones Novecientos Setenta y Cinco Mil Doscientos Noventa Pesos 85/100 M.N.)**, importe que se conforma del total de contribuciones establecidas en Ley por el uso o aprovechamiento de los bienes del dominio público, así como por recibir servicios que presta el Estado en sus funciones de derecho público, excepto cuando se presten por organismos descentralizados u órganos desconcentrados cuando en este último caso, se trate de contraprestaciones que no se encuentren previstas en las leyes correspondientes. También son derechos las contribuciones a cargo de los organismos públicos descentralizados por prestar servicios exclusivos del Estado.

CONCEPTO	2024	2023
MUNICIPIO DE ZINAPECUARO MICHOACAN	2,509,318.18	2,273,885.89
ORGANISMO OPERADOR DE AGUA POTABLE ALCANTARILLADO Y SANEAMIENTO DE ZINAPECUARO	3,465,972.67	3,359,333.04
<b>SUMA</b>	<b>5,975,290.85</b>	<b>5,633,218.93</b>

4.1.5 El rubro de **PRODUCTOS**; registra un saldo por un importe de \$ **326.10 (Trescientos Veintiséis Pesos 10/100 M.N.)**, el cual representa el total de ingresos por contraprestaciones por los servicios que preste el Estado en sus funciones de derecho privado.

CONCEPTO	2024	2023
MUNICIPIO DE ZINAPECUARO MICHOACAN	326.10	406.21
ORGANISMO OPERADOR DE AGUA POTABLE ALCANTARILLADO Y SANEAMIENTO DE ZINAPECUARO	0.00	0.00
<b>SUMA</b>	<b>326.10</b>	<b>406.21</b>

## NOTAS A LOS ESTADOS FINANCIEROS CONSOLIDADOS

4.1.6 En el rubro de **APROVECHAMIENTOS**; con saldo por la cantidad de \$ **774,763.00 (Setecientos Setenta y Cuatro Mil Setecientos Sesenta y Tres Pesos 00/100 M.N.)** Se registra el importe de los ingresos que percibe el Ente Público por funciones de derecho público distintos de las contribuciones, los ingresos derivados de financiamientos y de los que obtengan los organismos descentralizados y las empresas de participación estatal y municipal.

CONCEPTO	2024	2023
MUNICIPIO DE ZINAPECUARO MICHOACAN	774,763.50	944,741.50
ORGANISMO OPERADOR DE AGUA POTABLE ALCANTARILLADO Y SANEAMIENTO DE ZINAPECUARO	0.00	0.00
<b>SUMA</b>	<b>774,763.50</b>	<b>944,741.50</b>

### **PARTICIPACIONES, APORTACIONES, CONVENIOS, INCENTIVOS DERIVADOS DE LA COLABORACIÓN FISCAL, FONDOS DISTINTOS DE APORTACIONES, TRANSFERENCIAS, ASIGNACIONES, SUBSIDIOS Y SUBVENCIONES, Y PENSIONES Y JUBILACIONES.**

Comprende el importe de los recursos que reciben las Entidades Federativas y Municipios por concepto de participaciones, aportaciones, convenios, incentivos derivados de la colaboración fiscal, fondos distintos de aportaciones; así como los ingresos de los entes públicos provenientes de transferencias, asignaciones, subsidios y subvenciones, y pensiones y jubilaciones.

4.2.1. El rubro de **PARTICIPACIONES, APORTACIONES, CONVENIOS, INCENTIVOS DERIVADOS DE LA COLABORACIÓN FISCAL Y FONDOS DISTINTOS DE APORTACIONES**; cuyo saldo es de \$ **43,772,205.32 (Cuarenta y Tres Millones Setecientos Setenta y Dos Mil Doscientos Cinco Pesos 32/100 M.N.)**, representa el importe de los recursos que reciben las Entidades Federativas y los Municipios por concepto de participaciones, aportaciones, convenios, incentivos derivados de la colaboración fiscal y fondos distintos de aportaciones.

CONCEPTO	2024	2023
MUNICIPIO DE ZINAPECUARO MICHOACAN	43,772,205.32	37,794,485.00
ORGANISMO OPERADOR DE AGUA POTABLE ALCANTARILLADO Y SANEAMIENTO DE ZINAPECUARO	0.00	0.00
<b>SUMA</b>	<b>43,772,205.32</b>	<b>37,794,485.00</b>

### **OTROS INGRESOS Y BENEFICIOS**

Este grupo se integra del importe de otros ingresos y beneficios obtenidos por los entes públicos, así como otros ingresos propios obtenidos por los Poderes Legislativo y Judicial, los Órganos Autónomos y las entidades de la administración pública paraestatal y paramunicipal por sus actividades diversas no inherentes a su operación que generan recursos y que no sean ingresos por venta de bienes o prestación de servicios.

## NOTAS A LOS ESTADOS FINANCIEROS CONSOLIDADOS

En el apartado de **TOTAL DE INGRESOS Y OTROS BENEFICIOS**; se percibe un saldo por la cantidad de **\$ 67,717,811.27 (Sesenta y Siete Millones Setecientos Diecisiete Mil Ochocientos Once Pesos 27/100 M.N.)**, importe que comprende la sumatoria total de los Ingresos, tales como: Ingresos de Gestión (impuestos, cuotas y aportaciones de seguridad social, contribuciones de mejoras, derechos, productos, aprovechamientos, ingresos por venta de bienes y prestación de servicios), Asignaciones, Subsidios y Subvenciones, y Pensiones y Jubilaciones (Participaciones, Aportaciones, Convenios, Incentivos Derivados de la Colaboración Fiscal y Fondos Distintos de Aportaciones, Transferencias, Asignaciones, Subsidios y Subvenciones, y Pensiones y Jubilaciones), Otros Ingresos y Beneficios (Ingresos Financieros, Incremento por Variación de Inventarios, Disminución del Exceso de Estimaciones por Pérdida o Deterioro u Obsolescencia, Disminución del Exceso de Provisiones, Otros Ingresos y Beneficios Varios).

CONCEPTO	2023	2024
MUNICIPIO DE ZINAPECUARO MICHOACAN	59,251,838.60	52,366,212.58
ORGANISMO OPERADOR DE AGUA POTABLE ALCANTARILLADO Y SANEAMIENTO DE ZINAPECUARO	3,465,972.67	3,359,333.04
<b>SUMA</b>	<b>62,717,811.27</b>	<b>55,725,545.62</b>

### GASTOS Y OTRAS PÉRDIDAS

Representa el importe de los gastos y otras pérdidas del ente público, incurridos por gastos de funcionamiento, intereses, transferencias, participaciones y aportaciones otorgadas, otras pérdidas de la gestión y extraordinarias, entre otras.

CONCEPTO	2024	2023
MUNICIPIO DE ZINAPECUARO MICHOACAN	32,211,716.44	32,211,716.44
ORGANISMO OPERADOR DE AGUA POTABLE ALCANTARILLADO Y SANEAMIENTO DE ZINAPECUARO	1,852,628.56	1,852,628.56
<b>SUMA</b>	<b>34,064,345.00</b>	<b>34,064,345.00</b>

### GASTOS DE FUNCIONAMIENTO

Comprende el importe del gasto por servicios personales, materiales, suministros y servicios generales no personales, necesarios para el funcionamiento del ente público.

5.1.1. En el rubro de **SERVICIOS PERSONALES**; se refleja un saldo por la cantidad de **\$ 17, 353,519.02 (Diecisiete Millones Trescientos Cincuenta y Tres Mil Trescientos Quinientos Diecinueve Pesos 02/100 M.N.)**, el cual representa el importe total del gasto por remuneraciones del personal de carácter permanente y transitorio al servicio del ente público y las obligaciones que de ello se deriven.

CONCEPTO	2024	2023
MUNICIPIO DE ZINAPECUARO MICHOACAN	16, 600,772.29	15,367,301.40
ORGANISMO OPERADOR DE AGUA POTABLE ALCANTARILLADO Y SANEAMIENTO DE ZINAPECUARO	752,746.73	687,037.73
<b>SUMA</b>	<b>17,353,519.02</b>	<b>16,054,339.13</b>

## NOTAS A LOS ESTADOS FINANCIEROS CONSOLIDADOS

5.1.2. El rubro de **MATERIALES Y SUMINISTROS**; arroja un saldo por la cantidad de \$ **5, 228,116.80** (**Cinco Millones Doscientos Veintiocho Mil Ciento Dieciseis Pesos 80/100 M.N.**), importe que se constituye del total del gasto por toda clase de insumos y suministros requeridos para la prestación de bienes y servicios, para el desempeño de las actividades administrativas.

CONCEPTO	2024	2023
MUNICIPIO DE ZINAPECUARO MICHOACAN	5,042,741.95	5,557,704.31
ORGANISMO OPERADOR DE AGUA POTABLE ALCANTARILLADO Y SANEAMIENTO DE ZINAPECUARO	185,374.85	375,748.47
<b>SUMA</b>	<b>5,228,116.80</b>	<b>5,933,452.78</b>

5.1.3. En el rubro de **SERVICIOS GENERALES**; con saldo por la cantidad de \$ **9, 082,659.38** (**Nueve Millones Ochenta y Dos Mil Seiscientos Cincuenta y Nueve Pesos 38/100 M.N.**), se indica el importe total del gasto por todo tipo de servicios que se contraten con particulares o instituciones del propio sector público; así como los servicios oficiales requeridos para el desempeño de actividades vinculadas con la función pública.

CONCEPTO	2024	2023
MUNICIPIO DE ZINAPECUARO MICHOACAN	7,943,540.26	8,095,305.60
ORGANISMO OPERADOR DE AGUA POTABLE ALCANTARILLADO Y SANEAMIENTO DE ZINAPECUARO	1,139,119.12	763,652.36
<b>SUMA</b>	<b>9,082,659.38</b>	<b>8,858,957.96</b>

### TRANSFERENCIAS, ASIGNACIONES, SUBSIDIOS Y OTRAS AYUDAS

Este grupo comprende el importe del gasto por las transferencias, asignaciones, subsidios y otras ayudas destinadas en forma directa o indirecta a los sectores público, privado y externo.

5.2.4 El rubro de **AYUDAS SOCIALES**; con saldo por \$ **4, 530,806.83** (**Cuatro Millones Quinientos Treinta Mil Ochocientos Seis Pesos 88/100 M.N.**), comprende el importe del gasto por las ayudas sociales que el ente público otorga a personas, instituciones y diversos sectores de la población para propósitos sociales.

CONCEPTO	2024	2023
MUNICIPIO DE ZINAPECUARO MICHOACAN	4, 530,806.83	2,819,300.88
ORGANISMO OPERADOR DE AGUA POTABLE ALCANTARILLADO Y SANEAMIENTO DE ZINAPECUARO	0.00	0.00
<b>SUMA</b>	<b>4, 530,806.83</b>	<b>2,819,300.88</b>

## NOTAS A LOS ESTADOS FINANCIEROS CONSOLIDADOS

5.2.5 En el rubro de **PENSIONES Y JUBILACIONES**; se identifica un saldo de **\$ 505,872.00 (Quinientos Cinco Mil Ochocientos Setenta y Dos Pesos 00/100 M.N.)**, el cual se integra del total del gasto por las pensiones y jubilaciones, que cubre el Gobierno Federal, Estatal y Municipal, o bien el Instituto de Seguridad Social correspondiente, conforme al régimen legal establecido, así como los pagos adicionales derivados de compromisos contractuales con el personal retirado.

CONCEPTO	2024	2023
MUNICIPIO DE ZINAPECUARO MICHOACAN	479,682.00	377,268.00
ORGANISMO OPERADOR DE AGUA POTABLE ALCANTARILLADO Y SANEAMIENTO DE ZINAPECUARO	26,190.00	26,190.00
<b>SUMA</b>	<b>505,872.00</b>	<b>403,458.00</b>

### PARTICIPACIONES Y APORTACIONES

Se conforma del importe del gasto por las participaciones y aportaciones para las Entidades Federativas y los Municipios, incluye las destinadas a la ejecución de programas federales a través de las Entidades Federativas y Municipios, mediante la reasignación de responsabilidades y recursos, en los términos de los convenios que celebre el Gobierno Federal con éstas.

### INTERESES, COMISIONES Y OTROS GASTOS DE LA DEUDA PÚBLICA

Comprende el importe del gasto por intereses, comisiones y otros gastos de la deuda pública derivados de los diversos créditos o financiamientos contratados a plazo con instituciones nacionales y extranjeras, privadas y mixtas de crédito y con otros acreedores.

### OTROS GASTOS Y PÉRDIDAS EXTRAORDINARIAS

Comprenden los importes del gasto no incluidos en los grupos anteriores.

### INVERSION PÚBLICA

Comprende el importe del gasto destinado a construcción y/o conservación de obras, proyectos productivos, acciones de fomento y en general a todos aquellos gastos destinados a aumentar, conservar y mejorar el patrimonio.

En el apartado de **TOTAL DE GASTOS Y OTRAS PERDIDAS**; se detecta un saldo por **\$ 36,700,974.03 (Treinta y Seis Millones Setecientos Mil Novecientos Setenta y Cuatro Pesos 03/100 M.N.)**, el cual corresponde a la sumatoria del total de los gastos efectuados en el periodo, tales como: Gastos de Funcionamiento (Servicios Personales, Materiales y Suministros, Servicios Generales), Transferencias, Asignaciones, Subsidios y Otras Ayudas (Transferencias Internas y Asignaciones al Sector Público, Transferencias al Resto de Sector Público, Subsidios y Subvenciones, Ayudas Sociales, Pensiones Y Jubilaciones, Transferencias A Fideicomisos, Mandatos y Contratos Análogos, Transferencias a la Seguridad Social, Donativos, Transferencias al Exterior), Participaciones y Aportaciones (Participaciones, Aportaciones, Convenios), Intereses, Comisiones y Otros Gastos de la Deuda Pública (Intereses de la Deuda Pública, Comisiones de la Deuda Pública, Gastos de la Deuda Pública, Costos por Coberturas, Apoyos Financieros), Otros Gastos y Perdidas Extraordinarias, (Estimaciones, Depreciaciones, Deterioros, Obsolescencia y Amortizaciones, Provisiones, Disminución de Inventarios, Aumento por Insuficiencia de

## NOTAS A LOS ESTADOS FINANCIEROS CONSOLIDADOS

Estimaciones Por Pérdida o Deterioro u Obsolescencia, Aumento por Insuficiencia de Provisiones, Otros Gastos), Inversión Pública (Inversión Pública no Capitalizable).

CONCEPTO	2024	2023
MUNICIPIO DE ZINAPECUARO MICHOACAN	34,597,543.33	32,211,716.44
ORGANISMO OPERADOR DE AGUA POTABLE ALCANTARILLADO Y SANEAMIENTO DE ZINAPECUARO	2,103,430.70	1,852,628.56
<b>SUMA</b>	<b>36,700,974.03</b>	<b>34,064,345.00</b>

En el renglón de **RESULTADOS DEL EJERCICIO (AHORRO/DESAHORRO)**; se muestra un saldo por \$ **24, 654,295.27 (Veinticuatro Millones Seiscientos Cincuenta y Cuatro Mil Doscientos Noventa y Cinco Pesos 27/100 M.N.)**, el cual corresponde al resultado de restar al Total de Ingresos y Otros Beneficios el Total de Gastos y Otras Pérdidas.

CONCEPTO	2024	2023
MUNICIPIO DE ZINAPECUARO MICHOACAN	24,654,295.27	20,154,496.14
ORGANISMO OPERADOR DE AGUA POTABLE ALCANTARILLADO Y SANEAMIENTO DE ZINAPECUARO	1,362,541.97	1,506,704.48
<b>SUMA</b>	<b>24,654,295.27</b>	<b>21,661,200.62</b>

### II) NOTAS AL ESTADO DE SITUACIÓN FINANCIERA

#### ACTIVO

#### ACTIVO CIRCULANTE

- 1.1.1 En este rubro de **EFFECTIVO Y EQUIVALENTES**; por la cantidad de \$ **14, 109,484.94 (Catorce Millones Ciento Nueve Mil Cuatrocientos Ochenta y Cuatro Pesos 94/100 M.N.)**, nos representa recursos a corto plazo de gran liquidez, que son fácilmente convertibles en importes determinados de efectivo, estando sujetos a un riesgo mínimo de cambio en su valor. El presente rubro lo integran las siguientes cuentas contables: Efectivo, Bancos/Tesorería, Bancos/Dependencias y Otros, Inversiones Temporales (Hasta 3 meses), Fondos con Afectación Específica, Depósitos de Fondos con Terceros en Garantía y/o Administración y Otros Efectivos y Equivalentes.

CONCEPTO	2024	2023
MUNICIPIO DE ZINAPECUARO MICHOACAN	12,821,086.98	10,995,229.11
ORGANISMO OPERADOR DE AGUA POTABLE ALCANTARILLADO Y SANEAMIENTO DE ZINAPECUARO	1,288,397.96	1,171,837.65
<b>SUMA</b>	<b>14,109,484.94</b>	<b>12,167,066.76</b>

## NOTAS A LOS ESTADOS FINANCIEROS CONSOLIDADOS

1.1.2. El rubro de **DERECHOS A RECIBIR EFECTIVO O EQUIVALENTES**; arroja un saldo de \$ **6,362,868.42 (Seis Millones Trescientos Sesenta y Dos Mil Ochocientos Sesenta y Ocho Pesos 42/100 M.N.)**, el cual nos representa los derechos de cobro originados en el desarrollo de las actividades del ente público, de los cuales se espera recibir una contraprestación representada en recursos, bienes o servicios; en un plazo menor o igual a doce meses.

CONCEPTO	2024	2023
MUNICIPIO DE ZINAPECUARO MICHOACAN	2,076,598.44	2,076,598.44
ORGANISMO OPERADOR DE AGUA POTABLE ALCANTARILLADO Y SANEAMIENTO DE ZINAPECUARO	4,286,269.98	2,068,279.12
<b>SUMA</b>	<b>6,362,868.42</b>	<b>4,144,877.56</b>

1.1.3. En el rubro de **DERECHOS A RECIBIR BIENES O SERVICIOS**; se considera un saldo por el importe de \$ **4,656,365.62 (Cuatro Millones Seiscientos Cincuenta y Seis Mil Trescientos Sesenta y Cinco Pesos 62/100 M.N.)**, monto que se constituye de los anticipos entregados a proveedores y contratistas, previo a la recepción parcial o total de bienes o prestación de servicios, que serán exigibles en un plazo menor o igual a doce meses.

CONCEPTO	2024	2023
MUNICIPIO DE ZINAPECUARO MICHOACAN	4,457,995.30	5,052,005.66
ORGANISMO OPERADOR DE AGUA POTABLE ALCANTARILLADO Y SANEAMIENTO DE ZINAPECUARO	198,370.32	160,070.00
<b>SUMA</b>	<b>4,656,365.62</b>	<b>5,212,075.66</b>

### ACTIVO NO CIRCULANTE

Este grupo está constituido por el conjunto de bienes requeridos por el ente público, sin el propósito de venta; inversiones, valores y derechos cuya realización o disponibilidad se considera en un plazo mayor a doce meses.

1.2.3. El rubro de **BIENES INMUEBLES, INFRAESTRUCTURA Y CONSTRUCCIONES EN PROCESO**; cuyo saldo total es de \$ **100,660,101.93 (Cien Millones Seiscientos Sesenta Mil Ciento Un Pesos 93/100 M.N.)**, refleja el monto de todo tipo de bienes inmuebles, infraestructura y construcciones en proceso; así como los gastos derivados de actos de adquisición, adjudicación, expropiación e indemnización y los que se generen por estudios de preinversión, cuando se realicen por causas de interés público.

## NOTAS A LOS ESTADOS FINANCIEROS CONSOLIDADOS

CONCEPTO	2024	2023
MUNICIPIO DE ZINAPECUARO MICHOACAN	100,598,101.93	88,211,205.10
ORGANISMO OPERADOR DE AGUA POTABLE ALCANTARILLADO Y SANEAMIENTO DE ZINAPECUARO	62,000.00	62,000.00
<b>SUMA</b>	<b>100,660,101.93</b>	<b>88,273,205.10</b>

1.2.4. El rubro de **BIENES MUEBLES**; se integra por un saldo de **\$ 32,417,003.15 (Treinta y Dos Millones Cuatrocientos Diecisiete Mil Tres Pesos 15/100 M.N.)**, el cual se constituye del total de los bienes muebles que son propiedad del ente público y que son requeridos para el desempeño de las actividades de este.

CONCEPTO	2024	2023
MUNICIPIO DE ZINAPECUARO MICHOACAN	31,425,363.59	30,698,733.51
ORGANISMO OPERADOR DE AGUA POTABLE ALCANTARILLADO Y SANEAMIENTO DE ZINAPECUARO	991,639.56	1,011,547.68
<b>SUMA</b>	<b>32,417,003.15</b>	<b>31,710,281.19</b>

1.2.5. En el rubro de **ACTIVOS INTANGIBLES**; se refleja un saldo de **\$ 120,689.66 (Ciento Veinte Mil Seiscientos Ochenta y Nueve Pesos 66/100 M.N.)**, monto que está integrado por el total de derechos por el uso de activos de propiedad industrial, comercial, intelectual y otros.

CONCEPTO	2024	2023
MUNICIPIO DE ZINAPECUARO MICHOACAN	0.00	0.00
ORGANISMO OPERADOR DE AGUA POTABLE ALCANTARILLADO Y SANEAMIENTO DE ZINAPECUARO	120,689.66	124,189.66
<b>SUMA</b>	<b>120,689.66</b>	<b>124,189.66</b>

1.2.6. En el rubro de **DEPRECIACIÓN, DETERIORO Y AMORTIZACIÓN ACUMULADA DE BIENES**; se registra un saldo por la cantidad de **\$ 34,361,248.92 (Treinta y Cuatro Millones Trescientos Sesenta y Un Mil Doscientos Cuarenta y Ocho Pesos 92/100 M.N.)**, el cual está integrado por el monto total de las depreciaciones acumuladas por la pérdida de la capacidad operacional del bien, el deterioro que surge a consecuencia del uso durante los años del servicio o por obsolescencia y las amortizaciones de bienes e Intangibles, así mismo se integra de los montos acumulados de ejercicios fiscales anteriores.

CONCEPTO	2024	2023
MUNICIPIO DE ZINAPECUARO MICHOACAN	33,899,657.33	32,159,813.36
ORGANISMO OPERADOR DE AGUA POTABLE ALCANTARILLADO Y SANEAMIENTO DE ZINAPECUARO	461,591.59	344,234.67
<b>SUMA</b>	<b>34,361,248.92</b>	<b>32,504,048.03</b>

## NOTAS A LOS ESTADOS FINANCIEROS CONSOLIDADOS

### PASIVO

#### PASIVO CIRCULANTE

Representa las obligaciones presentes a corto plazo del ente público, virtualmente ineludibles, identificadas, cuantificadas en términos monetarios y que significan una disminución futura de beneficios económicos, derivadas de operaciones ocurridas en el pasado que le han afectado económicamente.

2.1.1 El rubro de **CUENTAS POR PAGAR A CORTO PLAZO**; por la cantidad de \$ **17, 569,394.55 (Diecisiete Millones Quinientos Sesenta y Nueve Mil Trescientos Noventa y Cuatro Pesos 55/100 M.N.)**, nos representa el monto de los adeudos del ente público, que deberá pagar en un plazo menor o igual a doce meses. Dicho rubro está comprendido por las siguientes cuentas contables: Servicios Personales por Pagar a Corto Plazo, Proveedores por Pagar a Corto Plazo, Contratistas por Obras Públicas por Pagar a Corto Plazo, Participaciones y Aportaciones por Pagar a Corto Plazo, Transferencias Otorgadas por Pagar a Corto Plazo, Intereses, Comisiones y Otros Gastos de la Deuda Pública por Pagar a Corto Plazo, Retenciones y Contribuciones por Pagar a Corto Plazo, Devoluciones de la Ley de Ingresos por Pagar a Corto Plazo y Otras Cuentas por Pagar a Corto Plazo.

CONCEPTO	2024	2023
MUNICIPIO DE ZINAPECUARO MICHOACAN	16, 465,067.44	15,818,295.71
ORGANISMO OPERADOR DE AGUA POTABLE ALCANTARILLADO Y SANEAMIENTO DE ZINAPECUARO	1, 104,327.11	715,311.66
<b>SUMA</b>	<b>17,569,394.55</b>	<b>16,533,607.37</b>

#### PASIVO NO CIRCULANTE

Este grupo está constituido por las obligaciones cuyo vencimiento será posterior a doce meses, estas cuentas no tienen movimientos durante el ejercicio a excepción del movimiento que debe de hacerse al inicio del ejercicio por la proporción de la deuda de estas cuentas a las cuentas de porción de la Deuda Pública a pagarse en el ejercicio fiscal presente.

### III) NOTAS AL ESTADO DE VARIACIÓN EN LA HACIENDA PÚBLICA

**EVHP-01** En este rubro se informa de manera agrupada, sobre las modificaciones al patrimonio contribuido por tipo, naturaleza y monto.

En el rubro de **APORTACIONES**; se refleja un saldo por \$ **63,442,463.02 (Sesenta y Tres Millones Cuatrocientos Cuarenta y Dos Mil Cuatrocientos Sesenta y Tres Pesos 2/100 M.N.)**, cantidad que se integra de los recursos aportados en efectivo o en especie con fines permanentes de incrementar el patrimonio de nuestro Ente Público.

## NOTAS A LOS ESTADOS FINANCIEROS CONSOLIDADOS

31	HACIENDA PÚBLICA/PATRIMONIO CONTRIBUIDO.	63,442,463.02
311	APORTACIONES	63,442,463.02
3111	APORTACIONES	63,442,463.02
3111-001	HACIENDA PUBLICA PATRIMONIO	63,442,463.02

El rubro de **DONACIONES DE CAPITAL**; con saldo por un importe de \$ 0.00 (**Cero Pesos 00/100 M.N.**), representa el monto de las donaciones en especie, recibidas con el fin de dotar al ente público de activos necesarios para su funcionamiento y que lleva relación con los activos fijos del Ente Público como son los; bienes Inmuebles, Muebles e Intangibles durante el periodo que informamos.

En el rubro de **ACTUALIZACIÓN DE LA HACIENDA PÚBLICA/PATRIMONIO**; se detecta un saldo por la cantidad de \$ 0.00 (**Cero Pesos 00/100 M.N.**), importe que representa el valor actualizado de nuestros activos, pasivos y patrimonio que han sido reconocidos contablemente, por transacciones y otros eventos cuantificables una vez formalizados en términos de las disposiciones que resulten aplicables en nuestro Ente Público.

### HACIENDA PÚBLICA/PATRIMONIO CONTRIBUIDO

NOMBRE	SALDO INICIAL	MOVIMIENTOS	SALDO FINAL
APORTACIONES	63,442,463.02	0.00	63,442,463.02
DONACIONES DE CAPITAL	0.00	0.00	0.00
ACTUALIZACIÓN DE LA HACIENDA PÚBLICA/PATRIMONIO	0.00	0.00	0.00
<b>TOTAL</b>	<b>63,442,463.02</b>	<b>0.00</b>	<b>63,442,463.02</b>

**EVHP-02** En este rubro se informa de manera agrupada, acerca del monto y procedencia de los recursos que modifican al patrimonio generado durante el ejercicio fiscal correspondiente.

En el rubro de **RESULTADO DEL EJERCICIO (AHORRO/DESAHORRO)**; se denota un saldo por la cantidad de \$ 24, 654,295.27 (**Veinticuatro Millones Seiscientos Cincuenta y Cuatro Mil Doscientos Noventa y Cinco Pesos 27/100 M.N.**) mismo que se constituye del monto del resultado derivado de la gestión del ejercicio, respecto a nuestros ingresos y gastos corrientes que son congruentes al cierre del periodo, trimestre o cuenta pública.

## NOTAS A LOS ESTADOS FINANCIEROS CONSOLIDADOS

En el rubro de **RESULTADO DE EJERCICIOS ANTERIORES**; con saldo por un importe de \$ **15,127,334.72 (Quince Millones Ciento Veintisiete Mil Trescientos Treinta y Cuatro Pesos 72/100 M.N.)**, se registra la cifra correspondiente a los resultados de la gestión acumulados provenientes de ejercicios anteriores y que no necesariamente provienen de la administración actual, sin embargo, es nuestra responsabilidad analizar la información de dicho rubro y presentar cifras más reales para su cotejo y entrega de información a las instancias fiscalizadoras.

En el rubro de **REVALÚOS**; se registra un saldo por \$ **0.00 (Cero Pesos 00/100 M.N.)**, cantidad que representa el importe de la actualización acumulada de los activos, también son los valores que derivan de la conciliación física - contable y de la baja de bienes muebles, inmuebles e intangibles de nuestro Ente Público, que se han afectado a esta cuenta.

El rubro de **RESERVAS**; refleja un saldo por la cantidad de \$ **0.00 (Cero Pesos 00/100 M.N.)**, monto que se compone de las cuentas con saldo acreedor, que se crean o incrementan; las cuales son destinadas a programas de vivienda y desarrollo urbano con el propósito de garantizar el crecimiento ordenado al generar oferta de suelo en los sitios y orientaciones señalados en los programas de desarrollo urbano.

En el rubro de **RECTIFICACIONES DE RESULTADOS DE EJERCICIOS ANTERIORES**; con saldo de \$ **0.00 (Cero Pesos 00/100 M.N.)**, se registra la afectación, los ajustes de un activo, pasivo o las partidas; ya sea por las correcciones de las omisiones, inexactitudes e imprecisiones de registros en nuestros estados financieros, o bien, por los registros contables extemporáneos, por correcciones por errores aritméticos, por errores en la aplicación de políticas contables, así como la inadvertencia o mala interpretación de hechos, afectaciones que deben de ir soportadas con la documentación que comprueba cada movimiento y por la aprobación de nuestro órgano máximo en nuestro Ente.

### HACIENDA PÚBLICA/PATRIMONIO GENERADO

NOMBRE	SALDO INICIAL	MOVIMIENTOS	SALDO FINAL
RESULTADO DEL EJERCICIO (AHORRO/DESAHORRO)	0.00	24,654,295.27	24,654,295.27
RESULTADO DE EJERCICIOS ANTERIORES	15,082,099.52	45,235.20	15,127,334.72
REVALÚOS	0.00	0.00	0.00
RESERVAS	0.00	0.00	0.00
RECTIFICACIONES DE RESULTADOS DE EJERCICIOS ANTERIORES	0.00	0.00	0.00
<b>TOTAL</b>	<b>15,082,099.52</b>	<b>24,699,530.47</b>	<b>39,781,629.99</b>

### IV) NOTAS AL ESTADO DE FLUJOS DE EFECTIVO

Este estado le permite al Ente Público evaluar la capacidad que tiene para generar efectivo y equivalentes al efectivo, determinar las necesidades de este para utilizar esos flujos de efectivo y poder tomar decisiones económicas, así mismo a través de este estado se pueden analizar los cambios generados en el efectivo derivados de las actividades propias de la entidad, como son las de operación, inversión y financiamiento.

## NOTAS A LOS ESTADOS FINANCIEROS CONSOLIDADOS

1.- El análisis de los saldos iniciales y finales que figuran en la última parte del Estado de Flujo de Efectivo en la cuenta de **EFFECTIVO Y EQUIVALENTES AL EFFECTIVO**, registra un saldo por un importe de \$ **12,821,086.98 (Doce Millones Ochocientos Veintín Mil Ochenta y Seis Pesos 98/100 M.N.)**, monto que se integra de la manera siguiente:

EFFECTIVO Y EQUIVALENTES AL EFFECTIVO	2024	2023
EFFECTIVO.	42,083.00	0.00
BANCOS / TESORERIA.	12,776,673.11	5,451,797.88
BANCOS / DEPENDENCIAS Y OTROS.	0.00	0.00
INVERSIONES TEMPORALES (HASTA 3 MESES).	0.00	0.00
FONDOS CON AFECTACIÓN ESPECÍFICA.	0.00	0.00
DEPÓSITOS DE FONDOS DE TERCEROS EN GARANTÍA Y/O ADMINISTRACIÓN.	0.00	0.00
OTROS EFFECTIVOS Y EQUIVALENTES.	2,330.87	2,330.87
<b>TOTAL DE EFFECTIVO Y EQUIVALENTES</b>	<b>12,821,086.98</b>	<b>5,454,128.75</b>

2.- Se detallan las adquisiciones de los **Bienes Muebles e Inmuebles** con su monto global, los cuales nos revelan los pagos que durante el periodo se hicieron por la compra de los elementos citados y son los que se observan en el renglón de **FLUJOS DE EFFECTIVO DE LAS ACTIVIDADES DE INVERSION**, como sigue:

ADQUISICIONES DE ACTIVIDADES DE INVERSIÓN EFECTIVAMENTE PAGADAS		
CONCEPTO	2024	2023
<b>BIENES INMUEBLES, INFRAESTRUCTURA Y CONSTRUCCIONES EN PROCESO</b>	<b>100,598,101.93</b>	<b>93,640,038.16</b>
TERRENOS	12,591,986.00	12,591,986.00
VIVIENDAS	0.00	0.00
EDIFICIOS NO HABITACIONALES	48,327,000.00	48,327,000.00
INFRAESTRUCTURA	0.00	0.00
CONSTRUCCIONES EN PROCESO EN BIENES DE DOMINIO PÚBLICO	39,243,176.23	32,285,112.46
CONSTRUCCIONES EN PROCESO EN BIENES PROPIOS	435,939.70	435,939.70
OTROS BIENES INMUEBLES	0.00	0.00
<b>BIENES MUEBLES</b>	<b>31,425,363.59</b>	<b>31,172,930.13</b>

## NOTAS A LOS ESTADOS FINANCIEROS CONSOLIDADOS

ADQUISICIONES DE ACTIVIDADES DE INVERSIÓN EFECTIVAMENTE PAGADAS		
CONCEPTO	2024	2023
MOBILIARIO Y EQUIPO DE ADMINISTRACIÓN	5,612,495.51	5,539,098.91
MOBILIARIO Y EQUIPO EDUCACIONAL Y RECREATIVO	713,702.88	534,666.02
EQUIPO E INSTRUMENTAL MÉDICO Y DE LABORATORIO	157,039.00	157,039.00
VEHÍCULOS Y EQUIPO DE TRANSPORTE	15,974,742.62	15,974,742.62
EQUIPO DE DEFENSA Y SEGURIDAD	1,537,359.64	1,537,359.64
MAQUINARIA, OTROS EQUIPOS Y HERRAMIENTAS	7,166,333.94	7,166,333.94
COLECCIONES, OBRAS DE ARTE Y OBJETOS VALIOSOS	263,690.00	263,690.00
ACTIVOS BIOLÓGICOS	0.00	0.00
OTRAS INVERSIONES	0.00	0.00

## NOTAS A LOS ESTADOS FINANCIEROS CONSOLIDADOS

3.- Conciliación de los **Flujos de Efectivo de las Actividades de Operaciones** y la cuenta de **Ahorro/Desahorro**, antes de los rubros extraordinarios.

CONCEPTO	2024	2023
RESULTADOS DEL EJERCICIO (AHORRO/DESAHORRO)	24,654,295.27	9,963,734.62
INTERESES, COMISIONES Y OTROS GASTOS DE LA DEUDA PÚBLICA	0.00	0.00
MOVIMIENTOS DE PARTIDAS (O RUBROS) QUE NO AFECTAN AL EFECTIVO	0.00	1,739,843.97
DEPRECIACIÓN	0.00	1,739,843.97
AMORTIZACIÓN	0.00	0.00
INCREMENTOS EN LAS PROVISIONES	0.00	0.00
INCREMENTO EN INVERSIONES PRODUCIDO POR REVALUACIÓN	0.00	0.00
GANANCIA/PÉRDIDA EN VENTA DE BIENES MUEBLES, INMUEBLES E INTANGIBLES	0.00	0.00
INCREMENTO EN CUENTAS POR COBRAR	0.00	0.00
FLUJOS NETOS DE EFECTIVO POR ACTIVIDADES DE OPERACIÓN	24,654,295.27	11,703,578.59

### V) CONCILIACIÓN ENTRE LOS INGRESOS PRESUPUESTARIOS Y CONTABLES, ASÍ COMO ENTRE LOS EGRESOS PRESUPUESTARIOS Y LOS GASTOS CONTABLES

La conciliación se presentará atendiendo a lo dispuesto por el Acuerdo por el que se emite el formato de conciliación entre los ingresos presupuestarios y contables, así como entre los egresos presupuestarios y los gastos contables.

La conciliación se generará de forma periódica, cuando menos en la Cuenta Pública, y se presentará al final de las Notas de Desglose de las Notas a los Estados Financieros.

La conciliación de **INGRESOS** se encuentra conformada de la siguiente manera:

## NOTAS A LOS ESTADOS FINANCIEROS CONSOLIDADOS

MUNICIPIO DE ZINAPECUARO MICHOACAN	
Conciliación entre los Ingresos Presupuestarios y Contables	
CORRESPONDIENTE DEL 1 DE ENERO DE 2024 AL 31 DE MARZO DE 2024	
(Cifras en pesos)	
1. Total de Ingresos Presupuestarios	59,251,838.60
2. Más Ingresos Contables No Presupuestarios	0.00
Ingresos Financieros	0.00
Incremento por Variación de Inventarios	0.00
Disminución del Exceso de Estimaciones por Pérdida o Deterioro u Obsolescencia	0.00
Disminución del Exceso de Provisiones	0.00
Otros Ingresos y Beneficios Varios	0.00
Otros Ingresos Contables No Presupuestarios	0.00
3. Menos Ingresos Presupuestarios No Contables	0.00
Aprovechamientos Patrimoniales	0.00
Ingresos Derivados de Financiamientos	0.00
Otros Ingresos Presupuestarios No Contables	0.00
4. Total de Ingresos Contables	59,251,838.60

La conciliación de **EGRESOS** se integra como sigue:

MUNICIPIO DE ZINAPECUARO MICHOACAN	
Conciliación entre los Egresos Presupuestarios y los Gastos Contables	
CORRESPONDIENTE DEL 1 DE ENERO DE 2024 AL 31 DE MARZO DE 2024	
(Cifras en pesos)	
1. Total de Egresos Presupuestarios	54,273,200.45
2. Menos Egresos Presupuestarios No Contables	19,675,657.12
Materias Primas y Materiales de Producción y Comercialización	0.00
Materiales y Suministros	0.00
Mobiliario y Equipo de Administración	73,396.60
Mobiliario y Equipo Educativo y Recreativo	179,036.86
Equipo e Instrumental Médico y de Laboratorio	0.00

## NOTAS A LOS ESTADOS FINANCIEROS CONSOLIDADOS

Vehículos y Equipo de Transporte	0.00
Equipo de Defensa y Seguridad	0.00
Maquinaria, Otros Equipos y Herramientas	0.00
Activos Biológicos	0.00
Bienes Inmuebles	2,251,001.13
Activos Intangibles	0.00
Obra Pública en Bienes de Dominio Público	4,707,062.64
Obra Pública en Bienes Propios	0.00
Acciones y Participaciones de Capital	0.00
Compra de Títulos y Valores	0.00
Concesión de Préstamos	0.00
Inversiones en Fideicomisos, Mandatos y Otros Análogos	0.00
Provisiones para Contingencias y Otras Erogaciones Especiales	0.00
Amortización de la Deuda Pública	0.00
Adeudos de Ejercicios Fiscales Anteriores (ADEFAS)	12,465,159.89
Otros Egresos Presupuestarios No Contables	0.00
<b>3. Más Gastos Contables No Presupuestarios</b>	<b>0.00</b>
Estimaciones, Depreciaciones, Deterioros, Obsolescencia y Amortizaciones	0.00
Provisiones	0.00
Disminución de Inventarios	0.00
Aumento por Insuficiencia de Estimaciones por Pérdida o Deterioro u Obsolescencia	0.00
Aumento por Insuficiencia de Provisiones	0.00
Otros Gastos	0.00
Otros Gastos Contables No Presupuestarios	0.00
<b>4. Total de Gastos Contables</b>	<b>34,597,543.33</b>

## NOTAS A LOS ESTADOS FINANCIEROS CONSOLIDADOS

### ORGANISMO OPERADOR DE AGUA POTABLE, ALCANTARILLADO Y SANEAMIENTO DE ZINAPECUARIO

#### III) NOTAS AL ESTADO DE VARIACIÓN EN LA HACIENDA PÚBLICA

**EVHP-01** En este rubro se informa de manera agrupada, sobre las modificaciones al patrimonio contribuido por tipo, naturaleza y monto.

En el rubro de **APORTACIONES**; se refleja un saldo por \$ **0.00 (Cero Pesos 00/100 M.N.)**, cantidad que se integra de los recursos aportados en efectivo o en especie con fines permanentes de incrementar el patrimonio de nuestro Ente Público.

El rubro de **DONACIONES DE CAPITAL**; con saldo por un importe de \$ **0.00 (Cero Pesos 00/100 M.N.)**, representa el monto de las donaciones en especie, recibidas con el fin de dotar al ente público de activos necesarios para su funcionamiento y que lleva relación con los activos fijos del Ente Público como son los; bienes Inmuebles, Muebles e Intangibles durante el periodo que informamos.

En el rubro de **ACTUALIZACIÓN DE LA HACIENDA PÚBLICA/PATRIMONIO**; se detecta un saldo por la cantidad de \$ **0.00 (Cero Pesos 00/100 M.N.)**, importe que representa el valor actualizado de nuestros activos, pasivos y patrimonio que han sido reconocidos contablemente, por transacciones y otros eventos cuantificables una vez formalizados en términos de las disposiciones que resulten aplicables en nuestro Ente Público.

#### HACIENDA PÚBLICA/PATRIMONIO CONTRIBUIDO

NOMBRE	SALDO INICIAL	MOVIMIENTOS	SALDO FINAL
APORTACIONES	0.00	0.00	0.00
DONACIONES DE CAPITAL	0.00	0.00	0.00
ACTUALIZACIÓN DE LA HACIENDA PÚBLICA/PATRIMONIO	0.00	0.00	0.00
<b>TOTAL</b>	<b>0.00</b>	<b>0.00</b>	<b>0.00</b>

**EVHP-02** En este rubro se informa de manera agrupada, acerca del monto y procedencia de los recursos que modifican al patrimonio generado durante el ejercicio fiscal correspondiente.

En el rubro de **RESULTADO DEL EJERCICIO (AHORRO/DESAHORRO)**; se denota un saldo por la cantidad de \$ **1,362,541.97 (Un Millón Trescientos Sesenta y Dos Mil Quinientos Cuarenta y Un Pesos 97/100 M.N.)** mismo que se constituye del monto del resultado derivado de la gestión del ejercicio, respecto a nuestros ingresos y gastos corrientes que son congruentes al cierre del periodo, trimestre o cuenta pública.

## NOTAS A LOS ESTADOS FINANCIEROS CONSOLIDADOS

1.- El análisis de los saldos iniciales y finales que figuran en la última parte del Estado de Flujo de Efectivo en la cuenta de **EFFECTIVO Y EQUIVALENTES AL EFFECTIVO**, registra un saldo por un importe de \$ **1,288,397.96 (Un Millón Doscientos Ochenta y Ocho Mil Trescientos Noventa y Siete Pesos 96/100 M.N.)**, monto que se integra de la manera siguiente:

EFFECTIVO Y EQUIVALENTES AL EFFECTIVO	2024	2023
EFFECTIVO.	13,851.99	0.00
BANCOS / TESORERIA.	1,197,154.36	241,255.45
BANCOS / DEPENDENCIAS Y OTROS.	0.00	0.00
INVERSIONES TEMPORALES (HASTA 3 MESES).	0.00	0.00
FONDOS CON AFECTACIÓN ESPECÍFICA.	0.00	0.00
DEPÓSITOS DE FONDOS DE TERCEROS EN GARANTÍA Y/O ADMINISTRACIÓN.	77,391.61	77,391.61
OTROS EFFECTIVOS Y EQUIVALENTES.	0.00	0.00
<b>TOTAL DE EFFECTIVO Y EQUIVALENTES</b>	<b>1,288,397.96</b>	<b>318,647.06</b>

2.- Conciliación de los **Flujos de Efectivo de las Actividades de Operaciones** y la cuenta de **Ahorro/Desahorro**, antes de los rubros extraordinarios.

ADQUISICIONES DE ACTIVIDADES DE INVERSIÓN EFECTIVAMENTE PAGADAS		
CONCEPTO	2024	2023
<b>BIENES INMUEBLES, INFRAESTRUCTURA Y CONSTRUCCIONES EN PROCESO</b>	<b>62,000.00</b>	<b>62,000.00</b>
TERRENOS	62,000.00	62,000.00
VIVIENDAS	0.00	0.00
EDIFICIOS NO HABITACIONALES	0.00	0.00
INFRAESTRUCTURA	0.00	0.00
CONSTRUCCIONES EN PROCESO EN BIENES DE DOMINIO PÚBLICO	0.00	0.00
CONSTRUCCIONES EN PROCESO EN BIENES PROPIOS	0.00	0.00
OTROS BIENES INMUEBLES	0.00	0.00
<b>BIENES MUEBLES</b>	<b>991,639.56</b>	<b>991,639.56</b>
MOBILIARIO Y EQUIPO DE ADMINISTRACIÓN	41,820.45	41,820.45
MOBILIARIO Y EQUIPO EDUCACIONAL Y RECREATIVO	0.00	0.00
EQUIPO E INSTRUMENTAL MÉDICO Y DE LABORATORIO	0.00	0.00
VEHÍCULOS Y EQUIPO DE TRANSPORTE	865,659.11	865,659.11
EQUIPO DE DEFENSA Y SEGURIDAD	0.00	0.00

## NOTAS A LOS ESTADOS FINANCIEROS CONSOLIDADOS

En el rubro de **RESULTADO DE EJERCICIOS ANTERIORES**; con saldo por un importe de \$ **2,283,182.96** (**Dos Millones Doscientos Ochenta y Tres Mil Ciento Ochenta y Dos Pesos 96/100 M.N.**), se registra la cifra correspondiente a los resultados de la gestión acumulados provenientes de ejercicios anteriores y que no necesariamente provienen de la administración actual, sin embargo, es nuestra responsabilidad analizar la información de dicho rubro y presentar cifras más reales para su cotejo y entrega de información a las instancias fiscalizadoras.

En el rubro de **REVALÚOS**; se registra un saldo por \$ **0.00** (**Cero Pesos 00/100 M.N.**), cantidad que representa el importe de la actualización acumulada de los activos, también son los valores que derivan de la conciliación física - contable y de la baja de bienes muebles, inmuebles e intangibles de nuestro Ente Público, que se han afectado a esta cuenta.

El rubro de **RESERVAS**; refleja un saldo por la cantidad de \$ **0.00** (**Cero Pesos 00/100 M.N.**), monto que se compone de las cuentas con saldo acreedor, que se crean o incrementan; las cuales son destinadas a programas de vivienda y desarrollo urbano con el propósito de garantizar el crecimiento ordenado al generar oferta de suelo en los sitios y orientaciones señalados en los programas de desarrollo urbano.

En el rubro de **RECTIFICACIONES DE RESULTADOS DE EJERCICIOS ANTERIORES**; con saldo de \$ **0.00** (**Cero Pesos 00/100 M.N.**), se registra la afectación, los ajustes de un activo, pasivo o las partidas; ya sea por las correcciones de las omisiones, inexactitudes e imprecisiones de registros en nuestros estados financieros, o bien, por los registros contables extemporáneos, por correcciones por errores aritméticos, por errores en la aplicación de políticas contables, así como la inadvertencia o mala interpretación de hechos, afectaciones que deben de ir soportadas con la documentación que comprueba cada movimiento y por la aprobación de nuestro órgano máximo en nuestro Ente.

### HACIENDA PÚBLICA/PATRIMONIO GENERADO

NOMBRE	SALDO INICIAL	MOVIMIENTOS	SALDO FINAL
RESULTADO DEL EJERCICIO (AHORRO/DESAHORRO)	0.00	1,362,541.97	1,362,541.97
RESULTADO DE EJERCICIOS ANTERIORES	2,369,493.07	-86,310.11	2,283,182.96
REVALÚOS	0.00	0.00	0.00
RESERVAS	0.00	0.00	0.00
RECTIFICACIONES DE RESULTADOS DE EJERCICIOS ANTERIORES	0.00	0.00	0.00
<b>TOTAL</b>	<b>2,369,493.07</b>	<b>1,276,231.86</b>	<b>3,645,724.93</b>

### IV) NOTAS AL ESTADO DE FLUJOS DE EFECTIVO

Este estado le permite al Ente Público evaluar la capacidad que tiene para generar efectivo y equivalentes al efectivo, determinar las necesidades de este para utilizar esos flujos de efectivo y poder tomar decisiones económicas, así mismo a través de este estado se pueden analizar los cambios generados en el efectivo derivados de las actividades propias de la entidad, como son las de operación, inversión y financiamiento.

**NOTAS A LOS ESTADOS FINANCIEROS CONSOLIDADOS**

<b>ADQUISICIONES DE ACTIVIDADES DE INVERSIÓN EFECTIVAMENTE PAGADAS</b>		
<b>CONCEPTO</b>	<b>2024</b>	<b>2023</b>
MAQUINARIA, OTROS EQUIPOS Y HERRAMIENTAS	84,160.00	84,160.00
COLECCIONES, OBRAS DE ARTE Y OBJETOS VALIOSOS	0.00	0.00
ACTIVOS BIOLÓGICOS	0.00	0.00
OTRAS INVERSIONES	120,689.66	120,689.66

**V) CONCILIACIÓN ENTRE LOS INGRESOS PRESUPUESTARIOS Y CONTABLES, ASÍ COMO ENTRE LOS EGRESOS PRESUPUESTARIOS Y LOS GASTOS CONTABLES**

La conciliación se presentará atendiendo a lo dispuesto por el Acuerdo por el que se emite el formato de conciliación entre los ingresos presupuestarios y contables, así como entre los egresos presupuestarios y los gastos contables.

La conciliación se generará de forma periódica, cuando menos en la Cuenta Pública, y se presentará al final de las Notas de Desglose de las Notas a los Estados Financieros.

La conciliación de **INGRESOS** se encuentra conformada de la siguiente manera:

<b>ORGANISMO OPERADOR DE AGUA POTABLE ALCANTARILLADO Y SANEAMIENTO DE ZINAPECUARO</b>	
<b>Conciliación entre los Ingresos Presupuestarios y Contables</b>	
<b>CORRESPONDIENTE DEL 1 DE ENERO DE 2024 AL 31 DE MARZO DE 2024</b>	
<b>(Cifras en pesos)</b>	
<b>1. Total de Ingresos Presupuestarios</b>	<b>3,465,972.67</b>
<b>2. Más Ingresos Contables No Presupuestarios</b>	<b>0.00</b>
Ingresos Financieros	0.00
Incremento por Variación de Inventarios	0.00
Disminución del Exceso de Estimaciones por Pérdida o Deterioro u Obsolescencia	0.00
Disminución del Exceso de Provisiones	0.00
Otros Ingresos y Beneficios Varios	0.00
Otros Ingresos Contables No Presupuestarios	0.00
<b>3. Menos Ingresos Presupuestarios No Contables</b>	<b>0.00</b>

## NOTAS A LOS ESTADOS FINANCIEROS CONSOLIDADOS

Aprovechamientos Patrimoniales	0.00
Ingresos Derivados de Financiamientos	0.00
Otros Ingresos Presupuestarios No Contables	0.00
<b>4. Total de Ingresos Contables</b>	<b>3,465,972.67</b>

La conciliación de **EGRESOS** se integra como sigue:

<b>ORGANISMO OPERADOR DE AGUA POTABLE ALCANTARILLADO Y SANEAMIENTO DE ZINAPECUARIO</b>	
<b>Conciliación entre los Egresos Presupuestarios y los Gastos Contables</b>	
<b>CORRESPONDIENTE DEL 1 DE ENERO DE 2024 AL 31 DE MARZO DE 2024</b>	
<b>(Cifras en pesos)</b>	
<b>1. Total de Egresos Presupuestarios</b>	<b>2,465,982.08</b>
<b>2. Menos Egresos Presupuestarios No Contables</b>	<b>362,551.38</b>
Materias Primas y Materiales de Producción y Comercialización	0.00
Materiales y Suministros	0.00
Mobiliario y Equipo de Administración	0.00
Mobiliario y Equipo Educativo y Recreativo	0.00
Equipo e Instrumental Médico y de Laboratorio	0.00
Vehículos y Equipo de Transporte	0.00
Equipo de Defensa y Seguridad	0.00
Maquinaria, Otros Equipos y Herramientas	0.00
Activos Biológicos	0.00
Bienes Inmuebles	0.00
Activos Intangibles	0.00
Obra Pública en Bienes de Dominio Público	0.00
Obra Pública en Bienes Propios	0.00
Acciones y Participaciones de Capital	0.00
Compra de Títulos y Valores	0.00
Concesión de Préstamos	0.00
Inversiones en Fideicomisos, Mandatos y Otros Análogos	0.00
Provisiones para Contingencias y Otras Erogaciones Especiales	0.00
Amortización de la Deuda Pública	0.00
Adeudos de Ejercicios Fiscales Anteriores (ADEFAS)	362,551.38
Otros Egresos Presupuestarios No Contables	0.00
<b>3. Más Gastos Contables No Presupuestarios</b>	<b>0.00</b>

## NOTAS A LOS ESTADOS FINANCIEROS CONSOLIDADOS

Estimaciones, Depreciaciones, Deterioros, Obsolescencia y Amortizaciones	0.00
Provisiones	0.00
Disminución de Inventarios	0.00
Aumento por Insuficiencia de Estimaciones por Pérdida o Deterioro u Obsolescencia	0.00
Aumento por Insuficiencia de Provisiones	0.00
Otros Gastos	0.00
Otros Gastos Contables No Presupuestarios	0.00
<b>4. Total de Gastos Contables</b>	<b>2,103,430.70</b>

### B) NOTAS DE MEMORIA (CUENTAS DE ORDEN)

Con fundamento en el Acuerdo por el que se reforma la Norma en Materia de Consolidación de Estados Financieros y demás información contable, se informa que las Notas de Memoria (cuentas de orden) se encuentran disponibles en las notas de cada ente público que integran el Gobierno Municipal.

### C) NOTAS DE GESTIÓN ADMINISTRATIVA

Con fundamento en el Acuerdo por el que se reforma la Norma en Materia de Consolidación de Estados Financieros y demás información contable, se informa que las Notas de Gestión Administrativa se encuentran disponibles en las notas de cada ente público que integran el Gobierno Municipal.

Municipio de Zinapécuaro Michoacán a 31 de marzo de 2024

### FIRMAS

  
LIC. RUBÉN GONZÁLEZ MARÍN  
PRESIDENTE MUNICIPAL PROVISIONAL

  
LIC. HERIBERTO GONZÁLEZ RODRÍGUEZ  
TESORERO MUNICIPAL

  
C. MARIA DENNIS PÉREZ CORREA  
SINDICA MUNICIPAL

  
LIC. LUIS ESPINO GUTIÉRREZ  
CONTRALOR MUNICIPAL



**MUNICIPIO DE ZINAPÉCUARO MICHOACÁN.  
H. AYUNTAMIENTO CONSTITUCIONAL  
2021-2024**

**V.- INFORMACIÓN PRESUPUESTARIA:**

a) Estado Analítico de Ingresos,

b) Estado Analítico del Ejercicio del Presupuesto de Egresos del que se derivan las siguientes clasificaciones:

- 1.- Clasificación Administrativa
- 2.- Clasificación Económica
- 3.- Clasificación por Objeto del Gasto
- 4.- Clasificación Funcional



0105



# MUNICIPIO DE ZINAPÉCUARO MICHOACÁN

## ESTADO ANALÍTICO DE INGRESOS

DEL 1 DE ENERO AL 31 DE MARZO DE 2024

RUBRO DE INGRESOS	INGRESO					
	ESTIMADO	AMPLIACIONES Y REDUCCIONES	MODIFICADO	DEVENGADO	RECAUDADO	DIFERENCIA
IMPUESTOS	12,674,661.09	2,265,307.63	14,939,968.72	12,195,226.00	12,195,226.00	-479,435.09
CUOTAS Y APORTACIONES DE SEGURIDAD SOCIAL	0.00	0.00	0.00	0.00	0.00	0.00
CONTRIBUCIONES DE MEJORAS	0.00	0.00	0.00	0.00	0.00	0.00
DERECHOS	10,142,540.72	-228,515.10	9,914,025.62	2,509,318.18	2,509,318.18	-7,633,222.54
PRODUCTOS	1,596.40	3.24	1,599.64	326.10	326.10	-1,270.30
APROVECHAMIENTOS	1,371,387.68	95,979.96	1,467,367.64	774,763.00	774,763.00	-596,624.68
INGRESOS POR VENTAS DE BIENES, PRESTACIÓN DE SERVICIOS Y OTROS INGRESOS	0.00	0.00	0.00	0.00	0.00	0.00
PARTICIPACIONES, APORTACIONES, CONVENIOS, INCENTIVOS DERIVADOS DE LA COLABORACIÓN FISCAL Y FONDOS DISTINTOS DE APORTACIONES	191,909,665.00	2,715,954.32	194,625,619.32	43,772,205.32	43,772,205.32	-148,137,459.68
TRANSFERENCIAS, ASIGNACIONES, SUBSIDIOS Y SUBVENCIONES, Y PENSIONES Y JUBILACIONES	0.00	0.00	0.00	0.00	0.00	0.00
INGRESOS DERIVADOS DE FINANCIAMIENTOS	0.00	0.00	0.00	0.00	0.00	0.00
<b>TOTAL</b>	<b>216,099,850.89</b>	<b>4,848,730.05</b>	<b>220,948,580.94</b>	<b>59,251,838.60</b>	<b>59,251,838.60</b>	
				<b>INGRESOS EXCEDENTES:</b>		<b>-156,848,012.29</b>

  
 LIC. RUBÉN GONZÁLEZ MARÍN  
 PRESIDENCIA  
 PRESIDENTE MUNICIPAL PROVISIONAL

  
 C. MARIA DENNIS PEREZ CORREA  
 SINDICATURA  
 SINDICA MUNICIPAL

  
 LIC. HERIBERTO GONZALEZ RODRIGUEZ  
 TESORERÍA  
 TESORERO MUNICIPAL

0126  
  
 LIC. LUIS ESPINO GUTIERREZ  
 CONTRALORIA  
 CONTRALOR MUNICIPAL

"Bajo protesta de decir verdad, declaramos que este reporte y sus notas son razonablemente correctos, y son responsabilidad del emisor."



# MUNICIPIO DE ZINAPÉCUARO MICHOACÁN

## ESTADO ANALÍTICO DE INGRESOS POR FUENTE DE FINANCIAMIENTO

DEL 1 DE ENERO AL 31 DE MARZO DE 2024

F.F.: FINANCIAMIENTOS INTERNOS (NO ETIQUETADO)	INGRESO					
	ESTIMADO	AMPLIACIONES Y REDUCCIONES	MODIFICADO	DEVENGADO	RECAUDADO	DIFERENCIA
INGRESOS DEL PODER EJECUTIVO FEDERAL O ESTATAL Y DE LOS MUNICIPIOS	0.00	0.00	0.00	0.00	0.00	0.00
IMPUESTOS	0.00	0.00	0.00	0.00	0.00	0.00
CUOTAS Y APORTACIONES DE SEGURIDAD SOCIAL	0.00	0.00	0.00	0.00	0.00	0.00
CONTRIBUCIONES DE MEJORAS	0.00	0.00	0.00	0.00	0.00	0.00
DERECHOS	0.00	0.00	0.00	0.00	0.00	0.00
PRODUCTOS	0.00	0.00	0.00	0.00	0.00	0.00
APROVECHAMIENTOS	0.00	0.00	0.00	0.00	0.00	0.00
PARTICIPACIONES, APORTACIONES, CONVENIOS, INCENTIVOS DERIVADOS DE LA COLABORACIÓN FISCAL Y FONDOS DISTINTOS DE APORTACIONES	0.00	0.00	0.00	0.00	0.00	0.00
TRANSFERENCIAS, ASIGNACIONES, SUBSIDIOS Y SUBVENCIONES, Y PENSIONES Y JUBILACIONES	0.00	0.00	0.00	0.00	0.00	0.00
INGRESOS DE LOS ENTES PÚBLICOS DE LOS PODERES LEGISLATIVO Y JUDICIAL, DE LOS ÓRGANOS AUTÓNOMOS Y DEL SECTOR PARAESTATAL O PARAMUNICIPAL, ASÍ COMO DE LAS EMPRESAS PRODUCTIVAS DEL ESTADO	0.00	0.00	0.00	0.00	0.00	0.00
CUOTAS Y APORTACIONES DE SEGURIDAD SOCIAL	0.00	0.00	0.00	0.00	0.00	0.00
PRODUCTOS	0.00	0.00	0.00	0.00	0.00	0.00
INGRESOS POR VENTA DE BIENES, PRESTACIÓN DE SERVICIOS Y OTROS INGRESOS	0.00	0.00	0.00	0.00	0.00	0.00
TRANSFERENCIAS, ASIGNACIONES, SUBSIDIOS Y SUBVENCIONES, Y PENSIONES Y JUBILACIONES	0.00	0.00	0.00	0.00	0.00	0.00
INGRESOS DERIVADOS DE FINANCIAMIENTOS	0.00	0.00	0.00	0.00	0.00	0.00
INGRESOS DERIVADOS DE FINANCIAMIENTOS	0.00	0.00	0.00	0.00	0.00	0.00
<b>TOTAL</b>	<b>0.00</b>	<b>0.00</b>	<b>0.00</b>	<b>0.00</b>	<b>0.00</b>	<b>0.00</b>
					<b>INGRESOS EXCEDENTES:</b>	<b>0.00</b>



LIC. RUBÉN GONZÁLEZ MARÍN  
PRESIDENTE MUNICIPAL PROVISIONAL



C. MARIA DENNIS PEREZ CORREA  
SINDICA MUNICIPAL



LIC. HERIBERTO GONZÁLEZ RODRÍGUEZ  
TESORERO MUNICIPAL



LIC. LUIS ESPINO GUTIÉRREZ  
CONTRALOR MUNICIPAL

"Bajo protesta de decir verdad, declaramos que este reporte y sus notas son razonablemente correctos, y son responsabilidad del emisor."



ZINAPÉCUARO  
ACCIONES QUE TRANSFORMAN  
GOBIERNO MUNICIPAL 2021-2024

# MUNICIPIO DE ZINAPÉCUARO MICHOACAN

## ESTADO ANALÍTICO DE INGRESOS POR FUENTE DE FINANCIAMIENTO

DEL 1 DE ENERO AL 31 DE MARZO DE 2024

F.F.: FINANCIAMIENTOS EXTERNOS (NO ETIQUETADO)	INGRESO					
	ESTIMADO	AMPLIACIONES Y REDUCCIONES	MODIFICADO	DEVENGADO	RECAUDADO	DIFERENCIA
INGRESOS DEL PODER EJECUTIVO FEDERAL O ESTATAL Y DE LOS MUNICIPIOS	0.00	0.00	0.00	0.00	0.00	0.00
IMPUESTOS	0.00	0.00	0.00	0.00	0.00	0.00
CUOTAS Y APORTACIONES DE SEGURIDAD SOCIAL	0.00	0.00	0.00	0.00	0.00	0.00
CONTRIBUCIONES DE MEJORAS	0.00	0.00	0.00	0.00	0.00	0.00
DERECHOS	0.00	0.00	0.00	0.00	0.00	0.00
PRODUCTOS	0.00	0.00	0.00	0.00	0.00	0.00
APROVECHAMIENTOS	0.00	0.00	0.00	0.00	0.00	0.00
PARTICIPACIONES, APORTACIONES, CONVENIOS, INCENTIVOS DERIVADOS DE LA COLABORACIÓN FISCAL Y FONDOS DISTINTOS DE APORTACIONES	0.00	0.00	0.00	0.00	0.00	0.00
TRANSFERENCIAS, ASIGNACIONES, SUBSIDIOS Y SUBVENCIONES, Y PENSIONES Y JUBILACIONES	0.00	0.00	0.00	0.00	0.00	0.00
INGRESOS DE LOS ENTES PÚBLICOS DE LOS PODERES LEGISLATIVO Y JUDICIAL, DE LOS ÓRGANOS AUTÓNOMOS Y DEL SECTOR PARAESTATAL O PARAMUNICIPAL, ASÍ COMO DE LAS EMPRESAS PRODUCTIVAS DEL ESTADO	0.00	0.00	0.00	0.00	0.00	0.00
CUOTAS Y APORTACIONES DE SEGURIDAD SOCIAL	0.00	0.00	0.00	0.00	0.00	0.00
PRODUCTOS	0.00	0.00	0.00	0.00	0.00	0.00
INGRESOS POR VENTA DE BIENES, PRESTACIÓN DE SERVICIOS Y OTROS INGRESOS	0.00	0.00	0.00	0.00	0.00	0.00
TRANSFERENCIAS, ASIGNACIONES, SUBSIDIOS Y SUBVENCIONES, Y PENSIONES Y JUBILACIONES	0.00	0.00	0.00	0.00	0.00	0.00
INGRESOS DERIVADOS DE FINANCIAMIENTOS	0.00	0.00	0.00	0.00	0.00	0.00
INGRESOS DERIVADOS DE FINANCIAMIENTOS	0.00	0.00	0.00	0.00	0.00	0.00
TOTAL	0.00	0.00	0.00	0.00	0.00	
					INGRESOS EXCEDENTES:	0.00



LIC. RUBEN GONZÁLEZ MARÍN

PRESIDENTE MUNICIPAL PROVISIONAL



C. MARIA DENNIS PEREZ CORREA

SINDICA MUNICIPAL



LIC. HERIBERTO GONZÁLEZ RODRIGUEZ

TESORERO MUNICIPAL



LIC. LUIS ESPINO GUTIERREZ

CONTRALOR MUNICIPAL

"Bajo protesta de decir verdad, declaramos que este reporte y sus notas son razonablemente correctos, y son responsabilidad del emisor."



MUNICIPIO DE ZINAPECUARO MICHOACAN

ESTADO ANALÍTICO DE INGRESOS POR FUENTE DE FINANCIAMIENTO

DEL 1 DE ENERO AL 31 DE MARZO DE 2024

F.F.: INGRESOS PROPIOS (NO ETIQUETADO)	INGRESO					
	ESTIMADO	AMPLIACIONES Y REDUCCIONES	MODIFICADO	DEVENGADO	RECAUDADO	DIFERENCIA
INGRESOS DEL PODER EJECUTIVO FEDERAL O ESTATAL Y DE LOS MUNICIPIOS	0.00	0.00	0.00	0.00	0.00	0.00
IMPUESTOS	0.00	0.00	0.00	0.00	0.00	0.00
CUOTAS Y APORTACIONES DE SEGURIDAD SOCIAL	0.00	0.00	0.00	0.00	0.00	0.00
CONTRIBUCIONES DE MEJORAS	0.00	0.00	0.00	0.00	0.00	0.00
DERECHOS	0.00	0.00	0.00	0.00	0.00	0.00
PRODUCTOS	0.00	0.00	0.00	0.00	0.00	0.00
APROVECHAMIENTOS	0.00	0.00	0.00	0.00	0.00	0.00
PARTICIPACIONES, APORTACIONES, CONVENIOS, INCENTIVOS DERIVADOS DE LA COLABORACIÓN FISCAL Y FONDOS DISTINTOS DE APORTACIONES	0.00	0.00	0.00	0.00	0.00	0.00
TRANSFERENCIAS, ASIGNACIONES, SUBSIDIOS Y SUBVENCIONES, Y PENSIONES Y JUBILACIONES	0.00	0.00	0.00	0.00	0.00	0.00
INGRESOS DE LOS ENTES PÚBLICOS DE LOS PODERES LEGISLATIVO Y JUDICIAL, DE LOS ÓRGANOS AUTÓNOMOS Y DEL SECTOR PARAESTATAL O PARAMUNICIPAL, ASÍ COMO DE LAS EMPRESAS PRODUCTIVAS DEL ESTADO	0.00	0.00	0.00	0.00	0.00	0.00
CUOTAS Y APORTACIONES DE SEGURIDAD SOCIAL	0.00	0.00	0.00	0.00	0.00	0.00
PRODUCTOS	0.00	0.00	0.00	0.00	0.00	0.00
INGRESOS POR VENTA DE BIENES, PRESTACIÓN DE SERVICIOS Y OTROS INGRESOS	0.00	0.00	0.00	0.00	0.00	0.00
TRANSFERENCIAS, ASIGNACIONES, SUBSIDIOS Y SUBVENCIONES, Y PENSIONES Y JUBILACIONES	0.00	0.00	0.00	0.00	0.00	0.00
INGRESOS DERIVADOS DE FINANCIAMIENTOS	0.00	0.00	0.00	0.00	0.00	0.00
INGRESOS DERIVADOS DE FINANCIAMIENTOS	0.00	0.00	0.00	0.00	0.00	0.00
TOTAL	0.00	0.00	0.00	0.00	0.00	0.00
					INGRESOS EXCEDENTES:	0.00

0129



LIC. RUBEN GONZALEZ MARIN  
PRESIDENCIA  
PRESIDENTE MUNICIPAL PROVISIONAL



C. MARIA DENNIS AREZ CORREA  
SINDICA MUNICIPAL



LIC. HERIBERTO GONZALEZ RODRIGUEZ  
TESORERO MUNICIPAL



LIC. LUIS ESPINO GUTIERREZ  
CONTRALOR MUNICIPAL

"Bajo protesta de decir verdad, declaramos que este reporte y sus notas son razonablemente correctos, y son responsabilidad del emisor."



MUNICIPIO DE ZINAPECUARO MICHOACAN

ESTADO ANALÍTICO DE INGRESOS POR FUENTE DE FINANCIAMIENTO

DEL 1 DE ENERO AL 31 DE MARZO DE 2024

F.F.: OTROS RECURSOS DE TRANSFERENCIAS FEDERALES ETIQUETADAS	INGRESO					
	ESTIMADO	AMPLIACIONES Y REDUCCIONES	MODIFICADO	DEVENGADO	RECAUDADO	DIFERENCIA
INGRESOS DEL PODER EJECUTIVO FEDERAL O ESTATAL Y DE LOS MUNICIPIOS	0.00	0.00	0.00	0.00	0.00	0.00
IMPUESTOS	0.00	0.00	0.00	0.00	0.00	0.00
CUOTAS Y APORTACIONES DE SEGURIDAD SOCIAL	0.00	0.00	0.00	0.00	0.00	0.00
CONTRIBUCIONES DE MEJORAS	0.00	0.00	0.00	0.00	0.00	0.00
DERECHOS	0.00	0.00	0.00	0.00	0.00	0.00
PRODUCTOS	0.00	0.00	0.00	0.00	0.00	0.00
APROVECHAMIENTOS	0.00	0.00	0.00	0.00	0.00	0.00
PARTICIPACIONES, APORTACIONES, CONVENIOS, INCENTIVOS DERIVADOS DE LA COLABORACIÓN FISCAL Y FONDOS DISTINTOS DE APORTACIONES	0.00	0.00	0.00	0.00	0.00	0.00
TRANSFERENCIAS, ASIGNACIONES, SUBSIDIOS Y SUBVENCIÓNES, Y PENSIONES Y JUBILACIONES	0.00	0.00	0.00	0.00	0.00	0.00
INGRESOS DE LOS ENTES PÚBLICOS DE LOS PODERES LEGISLATIVO Y JUDICIAL, DE LOS ORGANOS AUTÓNOMOS Y DEL SECTOR PARAESTATAL O PARAMUNICIPAL, ASÍ COMO DE LAS EMPRESAS PRODUCTIVAS DEL ESTADO	0.00	0.00	0.00	0.00	0.00	0.00
CUOTAS Y APORTACIONES DE SEGURIDAD SOCIAL	0.00	0.00	0.00	0.00	0.00	0.00
PRODUCTOS	0.00	0.00	0.00	0.00	0.00	0.00
INGRESOS POR VENTA DE BIENES, PRESTACIÓN DE SERVICIOS Y OTROS INGRESOS	0.00	0.00	0.00	0.00	0.00	0.00
TRANSFERENCIAS, ASIGNACIONES, SUBSIDIOS Y SUBVENCIÓNES, Y PENSIONES Y JUBILACIONES	0.00	0.00	0.00	0.00	0.00	0.00
INGRESOS DERIVADOS DE FINANCIAMIENTOS	0.00	0.00	0.00	0.00	0.00	0.00
INGRESOS DERIVADOS DE FINANCIAMIENTOS	0.00	0.00	0.00	0.00	0.00	0.00
TOTAL	0.00	0.00	0.00	0.00	0.00	0.00
					INGRESOS EXCEDENTES:	0.00



LIC. RUBEN GONZALEZ MARIN  
PRESIDENTE MUNICIPAL PROVISIONAL



C. MARIA DENNIS PEREZ CORREA  
SINDICA MUNICIPAL



LIC. HERIBERTO GONZALEZ RODRIGUEZ  
TESORERO MUNICIPAL



LIC. LUIS ESPINO GUTIERREZ  
CONTRALOR MUNICIPAL

"Bajo protesta de decir verdad, declaramos que este reporte y sus notas son razonablemente correctos, y son responsabilidad del emisor."

0130



# MUNICIPIO DE ZINAPÉCUARO MICHOACÁN

## ESTADO ANALÍTICO DE INGRESOS POR FUENTE DE FINANCIAMIENTO

DEL 1 DE ENERO AL 31 DE MARZO DE 2024

F.F.: OTROS RECURSOS DE LIBRE DISPOSICION (NO ETIQUETADO)	INGRESO					
	ESTIMADO	AMPLIACIONES Y REDUCCIONES	MODIFICADO	DEVENGADO	RECAUDADO	DIFERENCIA
INGRESOS DEL PODER EJECUTIVO FEDERAL O ESTATAL Y DE LOS MUNICIPIOS	0.00	0.00	0.00	0.00	0.00	0.00
IMPUESTOS	0.00	0.00	0.00	0.00	0.00	0.00
CUOTAS Y APORTACIONES DE SEGURIDAD SOCIAL	0.00	0.00	0.00	0.00	0.00	0.00
CONTRIBUCIONES DE MEJORAS	0.00	0.00	0.00	0.00	0.00	0.00
DERECHOS	0.00	0.00	0.00	0.00	0.00	0.00
PRODUCTOS	0.00	0.00	0.00	0.00	0.00	0.00
APROVECHAMIENTOS	0.00	0.00	0.00	0.00	0.00	0.00
PARTICIPACIONES, APORTACIONES, CONVENIOS, INCENTIVOS DERIVADOS DE LA COLABORACIÓN FISCAL Y FONDOS DISTINTOS DE APORTACIONES	0.00	0.00	0.00	0.00	0.00	0.00
TRANSFERENCIAS, ASIGNACIONES, SUBSIDIOS Y SUBVENCIONES, Y PENSIONES Y JUBILACIONES	0.00	0.00	0.00	0.00	0.00	0.00
INGRESOS DE LOS ENTES PÚBLICOS DE LOS PODERES LEGISLATIVO Y JUDICIAL, DE LOS ÓRGANOS AUTÓNOMOS Y DEL SECTOR PARAESTATAL O PARAMUNICIPAL, ASÍ COMO DE LAS EMPRESAS PRODUCTIVAS DEL ESTADO	0.00	0.00	0.00	0.00	0.00	0.00
CUOTAS Y APORTACIONES DE SEGURIDAD SOCIAL	0.00	0.00	0.00	0.00	0.00	0.00
PRODUCTOS	0.00	0.00	0.00	0.00	0.00	0.00
INGRESOS POR VENTA DE BIENES, PRESTACIÓN DE SERVICIOS Y OTROS INGRESOS	0.00	0.00	0.00	0.00	0.00	0.00
TRANSFERENCIAS, ASIGNACIONES, SUBSIDIOS Y SUBVENCIONES, Y PENSIONES Y JUBILACIONES	0.00	0.00	0.00	0.00	0.00	0.00
INGRESOS DERIVADOS DE FINANCIAMIENTOS	0.00	0.00	0.00	0.00	0.00	0.00
INGRESOS DERIVADOS DE FINANCIAMIENTOS	0.00	0.00	0.00	0.00	0.00	0.00
<b>TOTAL</b>	<b>0.00</b>	<b>0.00</b>	<b>0.00</b>	<b>0.00</b>	<b>0.00</b>	<b>0.00</b>
				INGRESOS EXCEDENTES:		0.00

  
 LIC. RUBÉN GONZÁLEZ MARÍN  
 PRESIDENTE MUNICIPAL PROVISIONAL

  
 C. MARIA DENISSE PÉREZ CORREA  
 SINDICA MUNICIPAL

  
 LIC. HERIBERTO GONZÁLEZ RODRÍGUEZ  
 TESORERO MUNICIPAL

  
 LIC. LUIS ESTINO GUTIÉRREZ  
 CONTRALOR MUNICIPAL

"Bajo protesta de decir verdad, declaramos que este reporte y sus notas son razonablemente correctos, y son responsabilidad del emisor."

0131



# MUNICIPIO DE ZINAPÉCUARO MICHOACÁN

## ESTADO ANALÍTICO DE INGRESOS POR FUENTE DE FINANCIAMIENTO

DEL 1 DE ENERO AL 31 DE MARZO DE 2024

F.F.: RECURSOS ESTATALES (ETIQUETADO)	INGRESO					
	ESTIMADO	AMPLIACIONES Y REDUCCIONES	MODIFICADO	DEVENGADO	RECAUDADO	DIFERENCIA
INGRESOS DEL PODER EJECUTIVO FEDERAL O ESTATAL Y DE LOS MUNICIPIOS	0.00	1,998,962.44	1,998,962.44	1,998,962.44	1,998,962.44	1,998,962.44
IMPUESTOS	0.00	0.00	0.00	0.00	0.00	0.00
CUOTAS Y APORTACIONES DE SEGURIDAD SOCIAL	0.00	0.00	0.00	0.00	0.00	0.00
CONTRIBUCIONES DE MEJORAS	0.00	0.00	0.00	0.00	0.00	0.00
DERECHOS	0.00	0.00	0.00	0.00	0.00	0.00
PRODUCTOS	0.00	0.00	0.00	0.00	0.00	0.00
APROVECHAMIENTOS	0.00	0.00	0.00	0.00	0.00	0.00
PARTICIPACIONES, APORTACIONES, CONVENIOS, INCENTIVOS DERIVADOS DE LA COLABORACIÓN FISCAL Y FONDOS DISTINTOS DE APORTACIONES	0.00	1,998,962.44	1,998,962.44	1,998,962.44	1,998,962.44	1,998,962.44
TRANSFERENCIAS, ASIGNACIONES, SUBSIDIOS Y SUBVENCIONES, Y PENSIONES Y JUBILACIONES	0.00	0.00	0.00	0.00	0.00	0.00
INGRESOS DE LOS ENTES PÚBLICOS DE LOS PODERES LEGISLATIVO Y JUDICIAL, DE LOS ÓRGANOS AUTÓNOMOS Y DEL SECTOR PARAESTATAL O PARAMUNICIPAL, ASÍ COMO DE LAS EMPRESAS PRODUCTIVAS DEL ESTADO	0.00	0.00	0.00	0.00	0.00	0.00
CUOTAS Y APORTACIONES DE SEGURIDAD SOCIAL	0.00	0.00	0.00	0.00	0.00	0.00
PRODUCTOS	0.00	0.00	0.00	0.00	0.00	0.00
INGRESOS POR VENTA DE BIENES, PRESTACIÓN DE SERVICIOS Y OTROS INGRESOS	0.00	0.00	0.00	0.00	0.00	0.00
TRANSFERENCIAS, ASIGNACIONES, SUBSIDIOS Y SUBVENCIONES, Y PENSIONES Y JUBILACIONES	0.00	0.00	0.00	0.00	0.00	0.00
INGRESOS DERIVADOS DE FINANCIAMIENTOS	0.00	0.00	0.00	0.00	0.00	0.00
INGRESOS DERIVADOS DE FINANCIAMIENTOS	0.00	0.00	0.00	0.00	0.00	0.00
TOTAL	0.00	1,998,962.44	1,998,962.44	1,998,962.44	1,998,962.44	
					INGRESOS EXCEDENTES:	1,998,962.44



LIC. RUBÉN GONZÁLEZ MARÍN

PRESIDENTE MUNICIPAL PROVISIONAL

C. MARIA DENNIS PEREZ CORREA

SINDICA MUNICIPAL

LIC. HERIBERTO GONZALEZ RODRIGUEZ

TESORERO MUNICIPAL

LIC. LUIS ESPINO GUTIERREZ

CONTRALOR MUNICIPAL

"Bajo protesta de decir verdad, declaramos que este reporte y sus notas son razonablemente correctos, y son responsabilidad del emisor."

0132



# MUNICIPIO DE ZINAPÉCUARO MICHOACÁN

## ESTADO ANALÍTICO DE INGRESOS POR FUENTE DE FINANCIAMIENTO

DEL 1 DE ENERO AL 31 DE MARZO DE 2024

F.F.: RECURSOS ESTATALES (NO ETIQUETADO)	INGRESO					
	ESTIMADO	AMPLIACIONES Y REDUCCIONES	MODIFICADO	DEVENGADO	RECAUDADO	DIFERENCIA
INGRESOS DEL PODER EJECUTIVO FEDERAL O ESTATAL Y DE LOS MUNICIPIOS	12,053,788.00	807.62	12,054,595.62	28,410.62	28,410.62	-12,025,377.38
IMPUESTOS	0.00	0.00	0.00	0.00	0.00	0.00
CUOTAS Y APORTACIONES DE SEGURIDAD SOCIAL	0.00	0.00	0.00	0.00	0.00	0.00
CONTRIBUCIONES DE MEJORAS	0.00	0.00	0.00	0.00	0.00	0.00
DERECHOS	0.00	0.00	0.00	0.00	0.00	0.00
PRODUCTOS	0.00	0.00	0.00	0.00	0.00	0.00
APROVECHAMIENTOS	0.00	0.00	0.00	0.00	0.00	0.00
PARTICIPACIONES, APORTACIONES, CONVENIOS, INCENTIVOS DERIVADOS DE LA COLABORACIÓN FISCAL Y FONDOS DISTINTOS DE APORTACIONES	12,053,788.00	807.62	12,054,595.62	28,410.62	28,410.62	-12,025,377.38
TRANSFERENCIAS, ASIGNACIONES, SUBSIDIOS Y SUBVENCIONES, Y PENSIONES Y JUBILACIONES	0.00	0.00	0.00	0.00	0.00	0.00
INGRESOS DE LOS ENTES PÚBLICOS DE LOS PODERES LEGISLATIVO Y JUDICIAL, DE LOS ÓRGANOS AUTÓNOMOS Y DEL SECTOR PARAESTATAL O PARAMUNICIPAL, ASÍ COMO DE LAS EMPRESAS PRODUCTIVAS DEL ESTADO	0.00	0.00	0.00	0.00	0.00	0.00
CUOTAS Y APORTACIONES DE SEGURIDAD SOCIAL	0.00	0.00	0.00	0.00	0.00	0.00
PRODUCTOS	0.00	0.00	0.00	0.00	0.00	0.00
INGRESOS POR VENTA DE BIENES, PRESTACIÓN DE SERVICIOS Y OTROS INGRESOS	0.00	0.00	0.00	0.00	0.00	0.00
TRANSFERENCIAS, ASIGNACIONES, SUBSIDIOS Y SUBVENCIONES, Y PENSIONES Y JUBILACIONES	0.00	0.00	0.00	0.00	0.00	0.00
INGRESOS DERIVADOS DE FINANCIAMIENTOS	0.00	0.00	0.00	0.00	0.00	0.00
INGRESOS DERIVADOS DE FINANCIAMIENTOS	0.00	0.00	0.00	0.00	0.00	0.00
TOTAL	12,053,788.00	807.62	12,054,595.62	28,410.62	28,410.62	
				INGRESOS EXCEDENTES:		-12,025,377.38

  
 LIC. RUBÉN GONZÁLEZ MARÍN  
 PRESIDENTE MUNICIPAL PROVISIONAL

  
 C. MARIA DENNIS PEREZ CORREA  
 SINDICA MUNICIPAL

  
 LIC. HERIBERTO GONZÁLEZ RODRIGUEZ  
 TESORERO MUNICIPAL

  
 LIC. LUIS ESPINO GUTIERREZ  
 CONTRALOR MUNICIPAL

"Bajo protesta de decir verdad, declaramos que este reporte y sus notas son razonablemente correctos, y son responsabilidad del emisor."

0133



# MUNICIPIO DE ZINAPÉCUARO MICHOACÁN

## ESTADO ANALÍTICO DE INGRESOS POR FUENTE DE FINANCIAMIENTO

DEL 1 DE ENERO AL 31 DE MARZO DE 2024

F.F.: RECURSOS FEDERALES (ETIQUETADO)	INGRESO					
	ESTIMADO	AMPLIACIONES Y REDUCCIONES	MODIFICADO	DEVENGADO	RECAUDADO	DIFERENCIA
<b>INGRESOS DEL PODER EJECUTIVO FEDERAL O ESTATAL Y DE LOS MUNICIPIOS</b>	87,600,219.00	0.00	87,600,219.00	16,373,264.14	16,373,264.14	-71,226,954.86
IMPUESTOS	0.00	0.00	0.00	0.00	0.00	0.00
CUOTAS Y APORTACIONES DE SEGURIDAD SOCIAL	0.00	0.00	0.00	0.00	0.00	0.00
CONTRIBUCIONES DE MEJORAS	0.00	0.00	0.00	0.00	0.00	0.00
DERECHOS	0.00	0.00	0.00	0.00	0.00	0.00
PRODUCTOS	0.00	0.00	0.00	200.14	200.14	200.14
APROVECHAMIENTOS	0.00	0.00	0.00	0.00	0.00	0.00
PARTICIPACIONES, APORTACIONES, CONVENIOS, INCENTIVOS DERIVADOS DE LA COLABORACIÓN FISCAL Y FONDOS DISTINTOS DE APORTACIONES	87,600,219.00	0.00	87,600,219.00	16,373,064.00	16,373,064.00	-71,227,155.00
TRANSFERENCIAS, ASIGNACIONES, SUBSIDIOS Y SUBVENCIONES, Y PENSIONES Y JUBILACIONES	0.00	0.00	0.00	0.00	0.00	0.00
<b>INGRESOS DE LOS ENTES PÚBLICOS DE LOS PODERES LEGISLATIVO Y JUDICIAL, DE LOS ÓRGANOS AUTÓNOMOS Y DEL SECTOR PARAESTATAL O PARAMUNICIPAL, ASÍ COMO DE LAS EMPRESAS PRODUCTIVAS DEL ESTADO</b>	0.00	0.00	0.00	0.00	0.00	0.00
CUOTAS Y APORTACIONES DE SEGURIDAD SOCIAL	0.00	0.00	0.00	0.00	0.00	0.00
PRODUCTOS	0.00	0.00	0.00	0.00	0.00	0.00
INGRESOS POR VENTA DE BIENES, PRESTACIÓN DE SERVICIOS Y OTROS INGRESOS	0.00	0.00	0.00	0.00	0.00	0.00
TRANSFERENCIAS, ASIGNACIONES, SUBSIDIOS Y SUBVENCIONES, Y PENSIONES Y JUBILACIONES	0.00	0.00	0.00	0.00	0.00	0.00
<b>INGRESOS DERIVADOS DE FINANCIAMIENTOS</b>	0.00	0.00	0.00	0.00	0.00	0.00
INGRESOS DERIVADOS DE FINANCIAMIENTOS	0.00	0.00	0.00	0.00	0.00	0.00
<b>TOTAL</b>	87,600,219.00	0.00	87,600,219.00	16,373,264.14	16,373,264.14	
				INGRESOS EXCEDENTES:		-71,226,954.86



LIC. RUBÉN GONZÁLEZ MARRÍN  
PRESIDENTE MUNICIPAL PROVISIONAL



C. MARIA DENNIS PEREZ CORREA  
SINDICA MUNICIPAL



LIC. HERIBERTO GONZÁLEZ RODRÍGUEZ  
TESORERO MUNICIPAL



LIC. LUIS ESPINO GUTIÉRREZ  
CONTRALOR MUNICIPAL

"Bajo protesta de decir verdad, declaramos que este reporte y sus notas son razonablemente correctos, y son responsabilidad del emisor."

0134



# MUNICIPIO DE ZINAPECUARO MICHOACAN

## ESTADO ANALÍTICO DE INGRESOS POR FUENTE DE FINANCIAMIENTO

DEL 1 DE ENERO AL 31 DE MARZO DE 2024

F.F.: RECURSOS FEDERALES (NO ETIQUETADO)	INGRESO					
	ESTIMADO	AMPLIACIONES Y REDUCCIONES	MODIFICADO	DEVENGADO	RECAUDADO	DIFERENCIA
<b>INGRESOS DEL PODER EJECUTIVO FEDERAL O ESTATAL Y DE LOS MUNICIPIOS</b>	92,255,658.00	716,184.26	92,971,842.26	25,371,768.26	25,371,768.26	-66,883,889.74
IMPUESTOS	0.00	0.00	0.00	0.00	0.00	0.00
CUOTAS Y APORTACIONES DE SEGURIDAD SOCIAL	0.00	0.00	0.00	0.00	0.00	0.00
CONTRIBUCIONES DE MEJORAS	0.00	0.00	0.00	0.00	0.00	0.00
DERECHOS	0.00	0.00	0.00	0.00	0.00	0.00
PRODUCTOS	0.00	0.00	0.00	0.00	0.00	0.00
APROVECHAMIENTOS	0.00	0.00	0.00	0.00	0.00	0.00
PARTICIPACIONES, APORTACIONES, CONVENIOS, INCENTIVOS DERIVADOS DE LA COLABORACIÓN FISCAL Y FONDOS DISTINTOS DE APORTACIONES	92,255,658.00	716,184.26	92,971,842.26	25,371,768.26	25,371,768.26	-66,883,889.74
TRANSFERENCIAS, ASIGNACIONES, SUBSIDIOS Y SUBVENCIONES, Y PENSIONES Y JUBILACIONES	0.00	0.00	0.00	0.00	0.00	0.00
<b>INGRESOS DE LOS ENTES PÚBLICOS DE LOS PODERES LEGISLATIVO Y JUDICIAL, DE LOS ÓRGANOS AUTÓNOMOS Y DEL SECTOR PARAESTATAL O PARAMUNICIPAL, ASÍ COMO DE LAS EMPRESAS PRODUCTIVAS DEL ESTADO</b>	0.00	0.00	0.00	0.00	0.00	0.00
CUOTAS Y APORTACIONES DE SEGURIDAD SOCIAL	0.00	0.00	0.00	0.00	0.00	0.00
PRODUCTOS	0.00	0.00	0.00	0.00	0.00	0.00
INGRESOS POR VENTA DE BIENES, PRESTACIÓN DE SERVICIOS Y OTROS INGRESOS	0.00	0.00	0.00	0.00	0.00	0.00
TRANSFERENCIAS, ASIGNACIONES, SUBSIDIOS Y SUBVENCIONES, Y PENSIONES Y JUBILACIONES	0.00	0.00	0.00	0.00	0.00	0.00
<b>INGRESOS DERIVADOS DE FINANCIAMIENTOS</b>	0.00	0.00	0.00	0.00	0.00	0.00
INGRESOS DERIVADOS DE FINANCIAMIENTOS	0.00	0.00	0.00	0.00	0.00	0.00
<b>TOTAL</b>	<b>92,255,658.00</b>	<b>716,184.26</b>	<b>92,971,842.26</b>	<b>25,371,768.26</b>	<b>25,371,768.26</b>	
				<b>INGRESOS EXCEDENTES:</b>		<b>-66,883,889.74</b>

LIC. RUBÉN GONZÁLEZ MARÍN  
 PRESIDENCIA  
 PRESIDENTE MUNICIPAL PROVISIONAL

C. MARIA DENNIS PÉREZ CORREA  
 SINDICATURA  
 SINDICA MUNICIPAL

LIC. HERIBERTO GONZÁLEZ RODRÍGUEZ  
 TESORERÍA MUNICIPAL  
 TESORERO MUNICIPAL

LIC. LUIS ESPINO GUTIÉRREZ  
 CONTRALORIA MUNICIPAL  
 CONTRALOR MUNICIPAL

"Bajo protesta de decir verdad, declaramos que este reporte y sus notas son razonablemente correctos, y son responsabilidad del emisor."

0135



# MUNICIPIO DE ZINAPÉCUARO MICHOACÁN

## ESTADO ANALÍTICO DE INGRESOS POR FUENTE DE FINANCIAMIENTO

DEL 1 DE ENERO AL 31 DE MARZO DE 2024

F.F.: RECURSOS FISCALES (NO ETIQUETADO)	INGRESO					
	ESTIMADO	AMPLIACIONES Y REDUCCIONES	MODIFICADO	DEVENGADO	RECAUDADO	DIFERENCIA
<b>INGRESOS DEL PODER EJECUTIVO FEDERAL O ESTATAL Y DE LOS MUNICIPIOS</b>	24,190,185.89	2,132,775.73	26,322,961.62	15,479,433.14	15,479,433.14	-8,710,752.75
IMPUESTOS	12,674,661.09	2,265,307.63	14,939,968.72	12,195,226.00	12,195,226.00	-479,435.09
CUOTAS Y APORTACIONES DE SEGURIDAD SOCIAL	0.00	0.00	0.00	0.00	0.00	0.00
CONTRIBUCIONES DE MEJORAS	0.00	0.00	0.00	0.00	0.00	0.00
DERECHOS	10,142,540.72	-228,515.10	9,914,025.62	2,509,318.18	2,509,318.18	-7,633,222.54
PRODUCTOS	1,596.40	3.24	1,599.64	125.96	125.96	-1,470.44
APROVECHAMIENTOS	1,371,387.68	95,979.96	1,467,367.64	774,763.00	774,763.00	-596,624.68
PARTICIPACIONES, APORTACIONES, CONVENIOS, INCENTIVOS DERIVADOS DE LA COLABORACIÓN FISCAL Y FONDOS DISTINTOS DE APORTACIONES	0.00	0.00	0.00	0.00	0.00	0.00
TRANSFERENCIAS, ASIGNACIONES, SUBSIDIOS Y SUBVENCIONES, Y PENSIONES Y JUBILACIONES	0.00	0.00	0.00	0.00	0.00	0.00
<b>INGRESOS DE LOS ENTES PÚBLICOS DE LOS PODERES LEGISLATIVO Y JUDICIAL, DE LOS ÓRGANOS AUTÓNOMOS Y DEL SECTOR PARAESTATAL O PARAMUNICIPAL, ASÍ COMO DE LAS EMPRESAS PRODUCTIVAS DEL ESTADO</b>	0.00	0.00	0.00	0.00	0.00	0.00
CUOTAS Y APORTACIONES DE SEGURIDAD SOCIAL	0.00	0.00	0.00	0.00	0.00	0.00
PRODUCTOS	0.00	0.00	0.00	0.00	0.00	0.00
INGRESOS POR VENTA DE BIENES, PRESTACIÓN DE SERVICIOS Y OTROS INGRESOS	0.00	0.00	0.00	0.00	0.00	0.00
TRANSFERENCIAS, ASIGNACIONES, SUBSIDIOS Y SUBVENCIONES, Y PENSIONES Y JUBILACIONES	0.00	0.00	0.00	0.00	0.00	0.00
<b>INGRESOS DERIVADOS DE FINANCIAMIENTOS</b>	0.00	0.00	0.00	0.00	0.00	0.00
INGRESOS DERIVADOS DE FINANCIAMIENTOS	0.00	0.00	0.00	0.00	0.00	0.00
<b>TOTAL</b>	<b>24,190,185.89</b>	<b>2,132,775.73</b>	<b>26,322,961.62</b>	<b>15,479,433.14</b>	<b>15,479,433.14</b>	<b>-8,710,752.75</b>
				<b>INGRESOS EXCEDENTES:</b>		<b>-8,710,752.75</b>



LIC. RUBEN GONZALEZ MARIN  
PRESIDENTE MUNICIPAL PROVISIONAL



C. MARIA DENNIS PEREZ CORREA  
SINDICA MUNICIPAL



LIC. HERIBERTO GONZALEZ RODRIGUEZ  
TESORERO MUNICIPAL



LIC. LUIS ESPINO GUTIERREZ  
CONTRALOR MUNICIPAL

"Bajo protesta de decir verdad, declaramos que este reporte y sus notas son razonablemente correctos y son responsabilidad del emisor."

0136



# MUNICIPIO DE ZINAPÉCUARO MICHOACÁN

## ESTADO ANALÍTICO DEL EJERCICIO DEL PRESUPUESTO DE EGRESOS

### CLASIFICACIÓN ADMINISTRATIVA

DEL 1 DE ENERO AL 31 DE MARZO DE 2023

CONCEPTO	EGRESOS					
	APROBADO	AMPLIACIONES/ (REDUCCIONES)	MODIFICADO	DEVENGADO	PAGADO	SUBEJERCICIO
PRESIDENCIA MUNICIPAL	7,818,456.25	-3,370,149.16	4,448,307.09	3,832,911.86	3,000,843.02	615,395.23
SINDICATURA MUNICIPAL	295,508.41	65,247.80	360,756.21	307,393.80	301,115.00	53,362.41
DIRECCION DE JURIDICO	205,152.71	26,935.20	232,087.91	205,107.20	205,107.20	26,980.71
DIRECCION DE PATRIMONIO MUNICIPAL	68,637.42	-10,547.20	58,090.22	43,320.80	43,320.80	14,769.42
REGIDURIA	2,169,971.10	-265,905.10	1,904,066.00	1,303,333.30	1,266,318.20	600,732.70
SECRETARIA MUNICIPAL	565,660.06	55,669.60	621,329.66	503,958.70	495,658.70	117,370.96
DIRECCION DE REGLAMENTOS Y LICENCIAS	128,391.51	2,417.00	130,808.51	107,488.80	106,689.00	23,319.71
OFICIALIA MAYOR	2,760,659.46	201,459.54	2,962,119.00	1,907,854.05	1,212,259.10	1,054,264.95
DIRECCION DE COMUNICACION SOCIAL	153,396.45	-22,606.99	130,789.46	85,133.33	83,603.63	45,656.13
TESORERIA MUNICIPAL	5,082,566.73	11,301,130.11	16,383,696.84	14,393,613.48	14,342,121.72	1,990,083.36
DIRECCION DE IMPUESTO PREDIAL	86,187.88	-1,966.44	84,221.44	74,627.00	74,241.00	9,594.44
DIRECCION DE CATASTRO	60,189.01	-6,327.00	53,862.01	40,565.00	39,170.00	13,297.01
CONTRALORIA MUNICIPAL	283,007.59	-17,937.00	265,070.59	221,029.00	219,386.80	44,041.59
DIF MUNICIPAL	1,963,821.19	458,001.78	2,421,822.97	1,965,733.48	1,906,072.19	456,089.49
DIRECCION DE DESARROLLO SOCIAL	169,358.26	-3,055.70	166,302.56	116,799.10	115,706.60	49,503.46
DIRECCION DEL INSTITUTO DE LA MUJER	74,042.25	-12,834.45	61,207.80	53,685.80	53,080.80	7,522.00
DIRECCION DE APOYO AL MIGRANTE	124,048.84	3,481.00	127,529.84	103,636.80	101,392.00	23,893.04
DIRECCION DEL INSTITUTO DE LA JUVENTUD Y DEPORTE	206,669.63	3,400.04	210,069.67	173,887.54	166,134.04	36,182.13
DIRECCION DE LA CASA DE LA CULTURA Y TURISMO	262,861.98	457,739.84	720,601.82	657,649.64	493,895.74	62,952.18
DIRECCION DE DESARROLLO RURAL	328,532.22	-12,850.60	315,681.62	274,961.40	262,333.30	40,720.22
DIRECCION DE FRUTICULTURA Y CASA DEL PRODUCTOR	117,101.71	-38,994.00	78,107.71	65,338.00	65,338.00	12,769.71
DIRECCION DE PROTECCION CIVIL	1,372,213.33	132,760.23	1,504,973.56	886,621.94	837,803.58	618,351.62
DIRECCION DE SEGURIDAD PUBLICA	4,406,951.44	-65,633.68	4,341,317.76	3,328,677.93	3,103,603.19	1,012,639.83
DIRECCION DE TRANSITO Y VIALIDAD	956,885.25	86,649.54	1,043,534.79	739,281.26	738,859.26	304,253.53
DIRECCION DE SERVICIOS MUNICIPALES	11,137,963.25	515,317.41	11,653,280.66	8,727,970.78	8,540,455.63	2,925,309.88
DIRECCION DE ASEO PUBLICO	2,069,886.03	690,943.31	2,760,829.34	2,175,885.70	1,527,166.80	584,943.64
DIRECCION DE LA ADMINISTRACION DEL MERCADO	62,471.53	-14,287.93	48,183.60	36,183.60	36,183.60	12,000.00
DIRECCION DE ECOLOGIA	96,442.32	24,176.82	120,619.14	111,165.82	79,135.60	9,453.32
DIRECCION DE MEJORAMIENTO DE IMAGEN URBANA	338,006.77	73,988.78	411,995.55	346,671.24	322,015.30	65,324.31
DIRECCION DE OBRAS PUBLICAS Y URBANISMO	12,437,898.81	5,604,956.25	18,042,855.06	11,212,504.60	8,077,882.22	6,830,350.46
<b>TOTAL DEL GASTO</b>	<b>55,802,939.39</b>	<b>15,861,179.00</b>	<b>71,664,118.39</b>	<b>54,002,990.95</b>	<b>47,816,972.02</b>	<b>17,661,127.44</b>

  
 Mtro. ALEJANDRO CORREA GÓMEZ  
 PRESIDENTE MUNICIPAL

  
 LIC. HERIBERTO GONZÁLEZ RODRÍGUEZ  
 TESORERO MUNICIPAL

  
 LIC. LUIS ESPINO GUTIÉRREZ  
 CONTRALOR MUNICIPAL



"Bajo protesta de decir verdad, declaramos que este reporte y sus notas son razonablemente correctos, y son responsabilidad del emisor."

0137



MUNICIPIO DE ZINAPÉCUARO MICHOACAN

ESTADO ANALÍTICO DEL EJERCICIO DEL PRESUPUESTO DE EGRESOS

CLASIFICACIÓN ADMINISTRATIVA

DEL 1 DE ENERO DE 2024 AL 31 DE MARZO DE 2024

CONCEPTO	EGRESOS					
	APROBADO	AMPLIACIONES / (REDUCCIONES)	MODIFICADO	DEVENGADO	PAGADO	SUBEJERCICIO
PODER EJECUTIVO	0.00	0.00	0.00	0.00	0.00	0.00
PODER LEGISLATIVO	0.00	0.00	0.00	0.00	0.00	0.00
PODER JUDICIAL	0.00	0.00	0.00	0.00	0.00	0.00
ÓRGANOS AUTÓNOMOS	0.00	0.00	0.00	0.00	0.00	0.00
ÓRGANO EJECUTIVO MUNICIPAL (AYUNTAMIENTO)	216,099,850.89	15,440,654.01	231,540,504.90	54,273,200.45	50,618,727.55	177,267,304.45
TOTAL DEL GASTO	216,099,850.89	15,440,654.01	231,540,504.90	54,273,200.45	50,618,727.55	177,267,304.45



LIC. RUBEN GONZALEZ MARIN  
PRESIDENTE MUNICIPAL PROVISIONAL



C. MARIA DENNIS PEREZ CORREA  
SINDICA MUNICIPAL



LIC. HERIBERTO GONZALEZ RODRIGUEZ  
TESORERO MUNICIPAL



LIC. LUIS ESPINO GUTIERREZ  
CONTRALOR MUNICIPAL

"Bajo protesta de decir verdad, declaramos que este reporte y sus notas son razonablemente correctos, y son responsabilidad del emisor."

0138



ZINAPÉCUARO  
ACCIONES QUE TRANSFORMAN  
GOBIERNO MUNICIPAL 2021-2024

MUNICIPIO DE ZINAPÉCUARO MICHOACAN

ESTADO ANALÍTICO DEL EJERCICIO DEL PRESUPUESTO DE EGRESOS  
CLASIFICACIÓN ECONÓMICA (POR TIPO DE GASTO)

DEL 1 DE ENERO AL 31 DE MARZO DE 2024

CONCEPTO	EGRESOS					
	APROBADO	AMPLIACIONES / (REDUCCIONES)	MODIFICADO	DEVENGADO	PAGADO	SUBEJERCICIO
GASTO CORRIENTE	154,370,300.61	498,681.69	154,868,982.30	33,750,668.93	31,734,006.88	121,118,313.37
GASTO DE CAPITAL	54,380,184.00	6,232,505.40	60,612,689.40	7,577,689.63	5,939,878.78	53,034,999.77
AMORTIZACION DE LA DEUDA Y DISMINUCION DE PASIVOS	5,402,496.28	8,676,424.92	14,078,921.20	12,465,159.89	12,465,159.89	1,613,761.31
PENSIONES Y JUBILACIONES	1,946,870.00	28,142.00	1,975,012.00	479,682.00	479,682.00	1,495,330.00
PARTICIPACIONES	0.00	0.00	0.00	0.00	0.00	0.00
<b>TOTAL DEL GASTO</b>	<b>216,099,850.89</b>	<b>15,435,754.01</b>	<b>231,535,604.90</b>	<b>54,273,200.45</b>	<b>50,618,727.55</b>	<b>177,262,404.45</b>

  
LIC. RUBÉN GONZÁLEZ MARÍN  
PRESIDENTE MUNICIPAL PROVISIONAL

  
C. MARIA DENNIS PEREZ CORREA  
SINDICA MUNICIPAL

  
LIC. HERIBERTO GONZÁLEZ RODRÍGUEZ  
TESORERO MUNICIPAL

  
LIC. LUIS ESPINO GUTIÉRREZ  
CONTRALOR MUNICIPAL

"Bajo protesta de decir verdad, declaramos que este reporte y sus notas son razonablemente correctos, y son responsabilidad del emisor."



MUNICIPIO DE ZINAPECUARO MICHOACAN

ESTADO ANALITICO DEL EJERCICIO DEL PRESUPUESTO DE EGRESOS  
 CLASIFICACION POR OBJETO DEL GASTO (CAPÍTULO Y CONCEPTO)

Página: 1 de 2

DEL 1 DE ENERO AL 31 DE MARZO DE 2024

CONCEPTO	EGRESOS					
	APROBADO	AMPLIACIONES / (REDUCCIONES)	MODIFICADO	DEVENGADO	PAGADO	SUBEJERCICIO
<b>SERVICIOS PERSONALES.</b>	<b>80,590,198.30</b>	<b>385,432.58</b>	<b>80,975,630.88</b>	<b>16,600,772.29</b>	<b>16,600,772.29</b>	<b>64,374,858.59</b>
REMUNERACIONES AL PERSONAL DE CARÁCTER PERMANENTE	64,026,804.00	107,365.00	64,134,169.00	15,675,795.00	15,675,795.00	48,458,374.00
REMUNERACIONES AL PERSONAL DE CARÁCTER TRANSITORIO	4,213,682.80	202,586.58	4,416,269.38	558,396.29	558,396.29	3,857,873.09
REMUNERACIONES ADICIONALES Y ESPECIALES.	11,409,052.43	70,962.00	11,480,014.43	362,062.00	362,062.00	11,117,952.43
SEGURIDAD SOCIAL.	0.00	0.00	0.00	0.00	0.00	0.00
OTRAS PRESTACIONES SOCIALES Y ECONÓMICAS.	940,659.07	4,519.00	945,178.07	4,519.00	4,519.00	940,659.07
PREVISIONES	0.00	0.00	0.00	0.00	0.00	0.00
PAGO DE ESTÍMULOS A SERVIDORES PÚBLICOS	0.00	0.00	0.00	0.00	0.00	0.00
<b>MATERIALES Y SUMINISTROS</b>	<b>31,424,746.11</b>	<b>810,681.22</b>	<b>32,235,427.33</b>	<b>6,374,136.15</b>	<b>5,905,851.16</b>	<b>25,861,291.18</b>
MATERIALES DE ADMINISTRACIÓN, EMISIÓN DE DOCUMENTOS Y ARTÍCULOS OFICIALES	1,762,401.69	-265,068.88	1,497,342.81	225,031.81	111,849.81	1,272,311.00
ALIMENTOS Y UTENSILIOS	502,000.00	123,078.42	625,078.42	265,077.43	197,461.93	360,000.99
MATERIAS PRIMAS Y MATERIALES DE PRODUCCIÓN Y COMERCIALIZACIÓN	0.00	0.00	0.00	0.00	0.00	0.00
MATERIALES Y ARTÍCULOS DE CONSTRUCCIÓN Y DE REPARACIÓN	8,887,417.66	1,420,688.03	10,308,105.69	2,030,396.96	2,001,398.57	8,277,709.13
PRODUCTOS QUÍMICOS, FARMACÉUTICOS Y DE LABORATORIO	2,309,783.70	90,509.61	2,400,293.31	440,182.56	388,417.75	1,960,110.75
COMBUSTIBLES, LUBRICANTES Y ADITIVOS	14,645,447.17	-665,829.18	13,979,617.99	2,808,921.44	2,740,323.42	11,170,696.55
VESTUARIO, BLANCOS, PRENDAS DE PROTECCIÓN Y ARTÍCULOS DEPORTIVOS	1,364,522.76	107,213.50	1,471,736.26	232,513.50	226,327.50	1,239,222.76
MATERIALES Y SUMINISTROS PARA SEGURIDAD	180,000.00	0.00	180,000.00	0.00	0.00	180,000.00
HERRAMIENTAS, REFACCIONES Y ACCESORIOS MENORES	1,773,173.13	79.72	1,773,252.85	372,012.85	240,072.18	1,401,240.00
<b>SERVICIOS GENERALES</b>	<b>39,521,901.74</b>	<b>2,406,536.36</b>	<b>41,928,438.10</b>	<b>8,863,147.19</b>	<b>8,252,638.29</b>	<b>33,065,290.91</b>
SERVICIOS BÁSICOS	10,795,400.00	-22,424.03	10,772,975.97	2,541,186.05	2,541,186.05	8,231,789.92
SERVICIOS DE ARRENDAMIENTO	4,737,930.91	934,667.06	5,672,597.97	1,281,797.41	1,052,606.93	4,390,800.56
SERVICIOS PROFESIONALES, CIENTÍFICOS Y TÉCNICOS Y OTROS SERVICIOS	18,281,951.25	1,528,362.35	19,810,313.60	3,864,772.88	3,864,772.88	15,945,540.72
SERVICIOS FINANCIEROS, BANCARIOS Y COMERCIALES	649,000.00	-42,633.87	606,366.13	89,952.15	89,952.15	516,413.98
SERVICIOS DE INSTALACIÓN, REPARACIÓN, MANTENIMIENTO Y CONSERVACIÓN	1,823,209.12	-66,374.17	1,756,834.95	343,180.32	263,109.28	1,413,654.63
SERVICIOS DE COMUNICACIÓN SOCIAL Y PUBLICIDAD	0.00	1,120.00	1,120.00	1,120.00	1,120.00	0.00
SERVICIOS DE TRASLADO Y VIÁTICOS	33,000.00	-8,190.00	24,810.00	7,308.00	7,308.00	17,502.00
SERVICIOS OFICIALES	3,105,654.10	13,684.38	3,119,338.48	623,249.38	322,002.00	2,496,089.10
OTROS SERVICIOS GENERALES	95,756.36	68,324.64	164,081.00	110,581.00	110,581.00	53,500.00
<b>TRANSFERENCIAS, ASIGNACIONES, SUBSIDIOS Y OTRAS AYUDAS</b>	<b>18,937,026.46</b>	<b>-365,071.34</b>	<b>18,571,955.12</b>	<b>5,010,488.83</b>	<b>4,072,620.67</b>	<b>13,561,466.29</b>
TRANSFERENCIAS INTERNAS Y ASIGNACIONES AL SECTOR PÚBLICO	0.00	0.00	0.00	0.00	0.00	0.00
TRANSFERENCIAS AL RESTO DEL SECTOR PÚBLICO	0.00	0.00	0.00	0.00	0.00	0.00
SUBSIDIOS Y SUBVENCIONES	0.00	0.00	0.00	0.00	0.00	0.00
AYUDAS SOCIALES	16,990,156.46	-393,213.34	16,596,943.12	4,530,806.83	3,592,938.67	12,066,136.29
PENSIONES Y JUBILACIONES	1,946,870.00	28,142.00	1,975,012.00	479,682.00	479,682.00	1,495,330.00
TRANSFERENCIAS A FIDEICOMISOS, MANDATOS Y OTROS ANÁLOGOS	0.00	0.00	0.00	0.00	0.00	0.00
TRANSFERENCIAS A LA SEGURIDAD SOCIAL	0.00	0.00	0.00	0.00	0.00	0.00
DONATIVOS	0.00	0.00	0.00	0.00	0.00	0.00
TRANSFERENCIAS AL EXTERIOR	0.00	0.00	0.00	0.00	0.00	0.00
<b>BIENES MUEBLES, INMUEBLES E INTANGIBLES</b>	<b>31,000.00</b>	<b>229,433.46</b>	<b>260,433.46</b>	<b>252,433.46</b>	<b>252,433.46</b>	<b>8,000.00</b>
MOBILIARIO Y EQUIPO DE ADMINISTRACIÓN	21,000.00	60,296.60	81,396.60	73,396.60	73,396.60	8,000.00

LIC. RUBEN GONZALEZ MARIN  
 PRESIDENTE MUNICIPAL PROVISIONAL

C. MARIA DENNIS PEREZ CORREA  
 SINDICA MUNICIPAL

LIC. HERIBERTO GONZALEZ RODRIGUEZ  
 TESORERO MUNICIPAL

LIC. LUIS ESPINO GUTIERREZ  
 CONTRALOR MUNICIPAL

"Bajo protesta de decir verdad, declaramos que este reporte y sus notas son razonablemente correctos, y son responsabilidad del emisor."

0140

**ESTADO ANALITICO DEL EJERCICIO DEL PRESUPUESTO DE EGRESOS**  
**CLASIFICACION POR OBJETO DEL GASTO (CAPÍTULO Y CONCEPTO)**

Página: 2 de 2

DEL 1 DE ENERO AL 31 DE MARZO DE 2024

CONCEPTO	EGRESOS					
	APROBADO	AMPLIACIONES / (REDUCCIONES)	MODIFICADO	DEVENGADO	PAGADO	SUBEJERCICIO
MOBILIARIO Y EQUIPO EDUCACIONAL Y RECREATIVO	0.00	179,036.86	179,036.86	179,036.86	179,036.86	0.00
EQUIPO E INSTRUMENTAL MÉDICO Y DE LABORATORIO	0.00	0.00	0.00	0.00	0.00	0.00
VEHÍCULOS Y EQUIPO DE TRANSPORTE	0.00	0.00	0.00	0.00	0.00	0.00
EQUIPO DE DEFENSA Y SEGURIDAD	0.00	0.00	0.00	0.00	0.00	0.00
MAQUINARIA, OTROS EQUIPOS Y HERRAMIENTAS	10,000.00	-10,000.00	0.00	0.00	0.00	0.00
ACTIVOS BIOLÓGICOS	0.00	0.00	0.00	0.00	0.00	0.00
BIENES INMUEBLES	0.00	0.00	0.00	0.00	0.00	0.00
ACTIVOS INTANGIBLES	0.00	0.00	0.00	0.00	0.00	0.00
<b>INVERSIÓN PÚBLICA</b>	<b>40,192,482.00</b>	<b>3,297,216.81</b>	<b>43,489,698.81</b>	<b>4,707,062.64</b>	<b>3,069,251.79</b>	<b>38,782,636.17</b>
OBRA PÚBLICA EN BIENES DE DOMINIO PÚBLICO	32,692,482.00	3,297,216.81	35,989,698.81	4,707,062.64	3,069,251.79	31,282,636.17
OBRA PÚBLICA EN BIENES PROPIOS	7,500,000.00	0.00	7,500,000.00	0.00	0.00	7,500,000.00
PROYECTOS PRODUCTIVOS Y ACCIONES DE FOMENTO	0.00	0.00	0.00	0.00	0.00	0.00
<b>INVERSIONES FINANCIERAS Y OTRAS PROVISIONES</b>	<b>0.00</b>	<b>0.00</b>	<b>0.00</b>	<b>0.00</b>	<b>0.00</b>	<b>0.00</b>
INVERSIONES PARA EL FOMENTO DE ACTIVIDADES PRODUCTIVAS	0.00	0.00	0.00	0.00	0.00	0.00
ACCIONES Y PARTICIPACIONES DE CAPITAL	0.00	0.00	0.00	0.00	0.00	0.00
COMPRA DE TÍTULOS Y VALORES	0.00	0.00	0.00	0.00	0.00	0.00
CONCESIÓN DE PRÉSTAMOS	0.00	0.00	0.00	0.00	0.00	0.00
INVERSIONES EN FIDEICOMISOS, MANDATOS Y OTROS ANÁLOGOS	0.00	0.00	0.00	0.00	0.00	0.00
OTRAS INVERSIONES FINANCIERAS	0.00	0.00	0.00	0.00	0.00	0.00
PROVISIONES PARA CONTINGENCIAS Y OTRAS EROGACIONES ESPECIALES	0.00	0.00	0.00	0.00	0.00	0.00
<b>PARTICIPACIONES Y APORTACIONES</b>	<b>0.00</b>	<b>0.00</b>	<b>0.00</b>	<b>0.00</b>	<b>0.00</b>	<b>0.00</b>
PARTICIPACIONES	0.00	0.00	0.00	0.00	0.00	0.00
APORTACIONES	0.00	0.00	0.00	0.00	0.00	0.00
CONVENIOS	0.00	0.00	0.00	0.00	0.00	0.00
<b>DEUDA PÚBLICA</b>	<b>5,402,496.28</b>	<b>8,676,424.92</b>	<b>14,078,921.20</b>	<b>12,465,159.89</b>	<b>12,465,159.89</b>	<b>1,613,761.31</b>
AMORTIZACIÓN DE LA DEUDA PÚBLICA	0.00	0.00	0.00	0.00	0.00	0.00
INTERESES DE LA DEUDA PÚBLICA	0.00	0.00	0.00	0.00	0.00	0.00
COMISIONES DE LA DEUDA PÚBLICA	0.00	0.00	0.00	0.00	0.00	0.00
GASTOS DE LA DEUDA PÚBLICA	0.00	0.00	0.00	0.00	0.00	0.00
COSTO POR COBERTURAS	0.00	0.00	0.00	0.00	0.00	0.00
APOYOS FINANCIEROS	0.00	0.00	0.00	0.00	0.00	0.00
ADEUDOS DE EJERCICIOS FISCALES ANTERIORES (ADEFAS)	5,402,496.28	8,676,424.92	14,078,921.20	12,465,159.89	12,465,159.89	1,613,761.31
<b>TOTAL DEL GASTO</b>	<b>216,099,850.89</b>	<b>15,440,654.01</b>	<b>231,540,504.90</b>	<b>54,273,200.45</b>	<b>50,618,727.55</b>	<b>177,267,304.45</b>



LIC. RUBEN GONZALEZ MARIN  
PRESIDENTE MUNICIPAL PROVISIONAL



C. MARÍA DE JESÚS PÉREZ CORREA  
SINDICA MUNICIPAL



LIC. HERIBERTO GONZÁLEZ RODRÍGUEZ  
TESORERO MUNICIPAL



LIC. LUIS ESPINO GUTIÉRREZ  
CONTRALOR MUNICIPAL

"Bajo protesta de decir verdad, declaramos que este reporte y sus notas son razonablemente correctos, y son responsabilidad del emisor."

0141



ZINAPÉCUARO  
ACCIONES QUE TRANSFORMAN  
GOBIERNO MUNICIPAL 2021-2024

# MUNICIPIO DE ZINAPÉCUARO MICHOACÁN

## ESTADO ANALÍTICO DEL EJERCICIO DEL PRESUPUESTO DE EGRESOS

### CLASIFICACIÓN FUNCIONAL (FINALIDAD Y FUNCIÓN)

DEL 1 DE ENERO DE 2024 AL 31 DE MARZO DE 2024

Página: 1 de 1

CONCEPTO	EGRESOS					
	APROBADO	AMPLIACIONES / (REDUCCIONES)	MODIFICADO	DEVENGADO	PAGADO	SUBEJERCICIO
<b>GOBIERNO</b>						
LEGISLACIÓN	9,641,486.09	-219,399.33	9,422,086.76	1,889,746.06	1,886,431.05	7,532,340.70
JUSTICIA	0.00	0.00	0.00	0.00	0.00	0.00
COORDINACIÓN DE LA POLÍTICA DE GOBIERNO	21,742,498.95	-37,145.05	21,705,353.90	4,954,933.20	4,775,683.12	16,750,420.70
RELACIONES EXTERIORES	0.00	0.00	0.00	0.00	0.00	0.00
ASUNTOS FINANCIEROS Y HACENDARIOS	5,140,873.00	-32,121.31	5,108,751.69	1,092,494.02	1,073,020.02	4,016,257.67
SEGURIDAD NACIONAL	0.00	0.00	0.00	0.00	0.00	0.00
ASUNTOS DE ORDEN PÚBLICO Y DE SEGURIDAD INTERIOR	27,802,949.94	239,298.20	28,042,248.14	5,463,623.38	5,414,833.14	22,578,624.76
OTROS SERVICIOS GENERALES	11,688,227.22	-207,855.49	11,480,371.73	2,053,914.54	1,866,287.71	9,426,457.19
<b>DESARROLLO SOCIAL</b>						
PROTECCIÓN AMBIENTAL	13,353,213.41	235,092.41	13,588,305.82	2,342,593.30	2,003,112.19	11,245,712.52
VIVIENDA Y SERVICIOS A LA COMUNIDAD	64,571,438.30	4,413,812.60	68,985,250.90	14,019,066.67	13,465,794.56	54,966,184.23
SALUD	7,500,000.00	0.00	7,500,000.00	0.00	0.00	7,500,000.00
RECREACIÓN, CULTURA Y OTRAS MANIFESTACIONES SOCIALES	2,181,534.27	177,546.93	2,359,081.20	676,944.57	479,594.01	1,682,136.63
EDUCACIÓN	19,937,995.39	2,300,000.00	22,237,995.39	2,297,647.98	1,148,823.99	19,940,347.41
PROTECCIÓN SOCIAL	25,686,289.32	-253,252.92	25,433,046.40	6,538,842.91	5,569,298.42	18,894,203.49
OTROS ASUNTOS SOCIALES	0.00	0.00	0.00	0.00	0.00	0.00
<b>DESARROLLO ECONÓMICO</b>						
ASUNTOS ECONÓMICOS, COMERCIALES Y LABORALES EN GENERAL	1,439,338.72	-14,025.55	1,425,313.17	312,455.33	304,910.85	1,112,857.84
AGROPECUARIA, SILVICULTURA, PESCA Y CAZA	11,500.00	-3,500.00	8,000.00	0.00	0.00	8,000.00
COMBUSTIBLES Y ENERGÍA	0.00	0.00	0.00	0.00	0.00	0.00
MINERÍA, MANUFACTURAS Y CONSTRUCCIÓN	0.00	0.00	0.00	0.00	0.00	0.00
TRANSPORTE	0.00	0.00	0.00	0.00	0.00	0.00
COMUNICACIONES	0.00	0.00	0.00	0.00	0.00	0.00
TURISMO	0.00	0.00	0.00	0.00	0.00	0.00
CIENCIA, TECNOLOGÍA E INNOVACIÓN	0.00	0.00	0.00	0.00	0.00	0.00
OTRAS INDUSTRIAS Y OTROS ASUNTOS ECONÓMICOS	0.00	0.00	0.00	0.00	0.00	0.00
<b>OTRAS NO CLASIFICADAS EN FUNCIONES ANTERIORES</b>						
TRANSACCIONES DE LA DEUDA PÚBLICA / COSTO FINANCIERO DE LA DEUDA	0.00	0.00	0.00	0.00	0.00	0.00
TRANSFERENCIAS, PARTICIPACIONES Y APORTACIONES ENTRE DIFERENTES NIVELES Y ORDENES DE GOBIERNO	0.00	0.00	0.00	0.00	0.00	0.00
SANEAMIENTO DEL SISTEMA FINANCIERO	0.00	0.00	0.00	0.00	0.00	0.00
ADEUDOS DE EJERCICIOS FISCALES ANTERIORES	5,402,496.28	8,842,203.52	14,244,699.80	12,630,938.49	12,630,938.49	1,613,761.31
<b>TOTAL DEL GASTO</b>	<b>216,099,850.89</b>	<b>15,440,654.01</b>	<b>231,540,504.90</b>	<b>54,273,200.45</b>	<b>50,618,727.55</b>	<b>177,267,304.45</b>



LIC. RUBEN GONZALEZ MARIN

PRESIDENTE MUNICIPAL PROVISIONAL



C. MARIA DENNIS PEREZ CORREA

SINDICA MUNICIPAL



LIC. HERIBERTO GONZALEZ RODRIGUEZ

TESORERO MUNICIPAL



LIC. LUIS ESPINO GUTIERREZ

CONTRALOR MUNICIPAL

"Bajo protesta de decir verdad, declaramos que este reporte y sus notas son razonablemente correctos, y son responsabilidad del emisor."

0142



**MUNICIPIO DE ZINAPÉCUARO MICHOACÁN.**  
**H. AYUNTAMIENTO CONSTITUCIONAL**  
**2021-2024**

**VI.- INFORMACIÓN COMPLEMENTARIA DE  
ACUERDO CON LO ESTABLECIDO POR EL CONAC:**

A. Norma para establecer la estructura de la información del ejercicio y destino del gasto federalizado y reintegros de acuerdo con lo dispuesto en el artículo 81 de la Ley General de Contabilidad Gubernamental.

B. Conciliación entre los Ingresos  
presupuestario y contable.

C. Conciliación entre los Egresos  
presupuestario y contable.

0143

PROGRAMA O FONDO	DESTINO DEL GASTO	DEVENGADO	PAGADO	REINTEGROS
FONDO III	520 INFRAESTRUCTURA BÁSICA DEL SECTOR EDUCATIVO	2,297,647.98	1,148,823.99	0.00
FONDO III	520 INFRAESTRUCTURA BÁSICA DEL SECTOR SALUD	0.00	0.00	0.00
FONDO III	520 INFRAESTRUCTURA PARA DRENAJE Y LETRINAS	0.00	0.00	0.00
FONDO III	520 INFRAESTRUCTURA PARA EL AGUA POTABLE	1,431,440.94	1,431,440.94	0.00
FONDO III	520 PROGRAMA DE GASTOS INDIRECTOS	96,660.00	96,660.00	0.00
FONDO III	520 SANEAMIENTO DE LAS FINANZAS MUNICIPALES	0.00	0.00	0.00
FONDO III	520 URBANIZACIÓN	3,228,974.85	2,739,987.99	0.00
FONDO IV	521 INFRAESTRUCTURA PARA DRENAJE Y LETRINAS FONDO IV	0.00	0.00	0.00
FONDO IV	521 PREVENCIÓN DE RIESGOS Y ATENCIÓN DE EMERGENCIAS	709,364.97	673,319.97	0.00
FONDO IV	521 PROMOCIÓN DEL RESPETO Y LA CULTURA VIAL	497,176.01	489,161.01	0.00
FONDO IV	521 SANEAMIENTO DE LAS FINANZAS MUNICIPALES	112,649.96	112,649.96	0.00
FONDO IV	521 SEGURIDAD PÚBLICA Y PREVENCIÓN DEL DELITO	2,553,953.18	2,549,222.94	0.00
FONDO IV	521 SERVICIO DE ALUMBRADO PÚBLICO	2,967,048.72	2,967,048.72	0.00
<b>TOTAL</b>		<b>13,894,916.61</b>	<b>12,208,315.52</b>	<b>0.00</b>

  
 LIC. RUBÉN GONZÁLEZ MARÍN  
 PRESIDENTE MUNICIPAL PROVISIONAL

  
 C. MARIA DENNIS PÉREZ CORREA  
 SINDICA MUNICIPAL

  
 LIC. HERIBERTO GONZÁLEZ RODRÍGUEZ  
 TESORERO MUNICIPAL

  
 LIC. LUIS ESPINO GUTIÉRREZ  
 CONTRALOR MUNICIPAL

0144



ZINAPÉCUARO  
 ACCIONES QUE TRANSFORMAN  
 GOBIERNO MUNICIPAL 2021-2024

MUNICIPIO DE ZINAPÉCUARO MICHOACAN

CONCILIACION ENTRE LOS INGRESOS PRESUPUESTARIOS Y CONTABLES

CORRESPONDIENTE DEL 1 DE ENERO DE 2024 AL 31 DE MARZO DE 2024

( CIFRAS EN PESOS )

1. TOTAL DE INGRESOS PRESUPUESTARIOS	59,251,838.60
<b>2. MAS INGRESOS CONTABLES NO PRESUPUESTARIOS</b>	<b>0.00</b>
2.1 INGRESOS FINANCIEROS	0.00
2.2 INCREMENTO POR VARIACION DE INVENTARIOS	0.00
2.3 DISMINUCION DEL EXCESO DE ESTIMACION POR PERDIDA O DETERIORO U OBSOLESCENCIA	0.00
2.4 DISMINUCION DEL EXCESO DE PROVISIONES	0.00
2.5 OTROS INGRESOS Y BENEFICIOS VARIOS	0.00
2.6 OTROS INGRESOS CONTABLES NO PRESUPUESTARIOS	0.00
<b>3. MENOS INGRESOS PRESUPUESTARIOS NO CONTABLES</b>	<b>0.00</b>
3.1 APROVECHAMIENTOS PATRIMONIALES	0.00
3.2 INGRESOS DERIVADOS DE FINANCIAMIENTOS	0.00
3.3 OTROS INGRESOS PRESUPUESTARIOS NO CONTABLES	0.00
<b>4. TOTAL DE INGRESOS CONTABLES (4=1+2-3)</b>	<b>59,251,838.60</b>

0145



LIC. RUBÉN GONZÁLEZ MARÍN

PRESIDENTE MUNICIPAL PROVISIONAL



C. MARIA DENNIS PÉREZ CORREA

SINDICA MUNICIPAL



LIC. HERIBERTO GONZÁLEZ RODRÍGUEZ

TESORERO MUNICIPAL



LIC. LUIS ESPINO GUTIÉRREZ

CONTRALOR MUNICIPAL

"Bajo protesta de decir verdad, declaramos que este reporte y sus notas son razonablemente correctos, y son responsabilidad del emisor."



# MUNICIPIO DE ZINAPECUARO MICHOACAN

## CONCILIACIÓN ENTRE LOS EGRESOS PRESUPUESTARIOS Y LOS GASTOS CONTABLES

CORRESPONDIENTE DEL 1 DE ENERO DE 2024 AL 31 DE MARZO DE 2024

( CIFRAS EN PESOS )

<b>1.- TOTAL DE EGRESOS PRESUPUESTARIOS</b>	<b>54,273,200.45</b>
<b>2.- MENOS EGRESOS PRESUPUESTARIOS NO CONTABLES</b>	<b>19,675,657.12</b>
2.1 MATERIAS PRIMAS Y MATERIALES DE PRODUCCIÓN Y COMERCIALIZACIÓN	0.00
2.2 MATERIALES Y SUMINISTROS	0.00
2.3 MOBILIARIO Y EQUIPO DE ADMINISTRACIÓN	73,396.60
2.4 MOBILIARIO Y EQUIPO EDUCACIONAL Y RECREATIVO	179,036.86
2.5 EQUIPO E INSTRUMENTAL MÉDICO Y DE LABORATORIO	0.00
2.6 VEHÍCULOS Y EQUIPO DE TRANSPORTE	0.00
2.7 EQUIPO DE DEFENSA Y SEGURIDAD	0.00
2.8 MAQUINARIA, OTROS EQUIPOS Y HERRAMIENTAS	0.00
2.9 ACTIVOS BIOLÓGICOS	0.00
2.10 BIENES INMUEBLES	2,251,001.13
2.11 ACTIVOS INTANGIBLES	0.00
2.12 OBRA PÚBLICA EN BIENES DE DOMINIO PÚBLICO	4,707,062.64
2.13 OBRA PÚBLICA EN BIENES PROPIOS	0.00
2.14 ACCIONES Y PARTICIPACIONES DE CAPITAL.	0.00
2.15 COMPRA DE TÍTULOS Y VALORES	0.00
2.16 CONCESIÓN DE PRÉSTAMOS	0.00
2.17 INVERSIONES EN FIDEICOMISOS, MANDATOS Y OTROS ANÁLOGOS	0.00
2.18 PROVISIONES PARA CONTINGENCIAS Y OTRAS EROGACIONES ESPECIALES	0.00
2.19 AMORTIZACIÓN DE LA DEUDA PÚBLICA	0.00
2.20 ADEUDOS DE EJERCICIOS FISCALES ANTERIORES (ADEFAS).	12,465,159.89
2.21 OTROS EGRESOS PRESUPUESTALES NO CONTABLES	0.00
<b>3.- MAS GASTOS CONTABLES NO PRESUPUESTARIOS</b>	<b>0.00</b>
3.1 ESTIMACIONES, DEPRECIACIONES, DETERIOROS, OBSOLESCENCIA Y AMORTIZACIONES	0.00
3.2 PROVISIONES	0.00
3.3 DISMINUCIÓN DE INVENTARIOS	0.00
3.4 DEROGADA (PUBLICACION DOF 9/12/2021)	0.00
3.5 DEROGADA (PUBLICACION DOF 9/12/2021)	0.00
3.6 OTROS GASTOS	0.00
3.7 OTROS GASTOS CONTABLES NO PRESUPUESTARIOS	0.00
<b>4.- TOTAL DE GASTOS CONTABLES</b>	<b>34,597,543.33</b>

0146

  
 LIC. RUBEN GONZALEZ MARIN  
 PRESIDENTE MUNICIPAL PROVISIONAL

  
 C. MARIA DENNIS PEREZ CORREA  
 SINDICA MUNICIPAL

  
 LIC. HERIBERTO GONZALEZ RODRIGUEZ  
 TESORERO MUNICIPAL

  
 LIC. LUIS ESPINO GUTIERREZ  
 CONTRALOR MUNICIPAL

"Bajo protesta de decir verdad, declaramos que este reporte y sus notas son razonablemente correctos, y son responsabilidad del emisor."



**MUNICIPIO DE ZINAPÉCUARO MICHOACÁN.  
H. AYUNTAMIENTO CONSTITUCIONAL  
2021-2024**

**VII.- INFORMACIÓN DE CUMPLIMIENTO A LA LEY  
DE DISCIPLINA FINANCIERA DE LAS ENTIDADES Y  
LOS MUNICIPIOS LDF:**

1. Estado de Situación Financiera Detallado.
2. Informe Analítico de la Deuda Pública y Otros Pasivos.
3. Informe Analítico de Obligaciones Diferentes de Financiamientos.
4. Balance Presupuestario.
5. Estado Analítico de Ingresos Detallado.
6. Estado Analítico del Ejercicio del Presupuesto de Egresos Detallado, con la siguiente desagregación:
  - 6.a. Por Objeto del Gasto.
  - 6.b. Clasificación Administrativa.
  - 6.c. Clasificación Funcional.
  - 6.d. Clasificación de Servicios Personales por Categoría.
7. Proyecciones y Resultados de Ingresos y Egresos mediante la siguiente desagregación:
  - 7.a. Proyecciones de Ingresos.
  - 7.b. Proyecciones de Egresos.
  - 7.c. Resultados de Ingresos.
  - 7.d. Resultado de Egresos.
8. Informe sobre Estudios Actuariales.

0147



ZINAPÉCUARO  
ACCIONES QUE TRANSFORMAN  
CONSTITUCIÓN FEDERAL DE LOS ESTADOS UNIDOS MEXICANOS

MUNICIPIO DE ZINAPÉCUARO MICHOACÁN

ESTADO DE SITUACION FINANCIERA DETALLADO - LDF

AL 31 DE MARZO DE 2024 Y AL 31 DE DICIEMBRE DE 2023

(PESOS)

CONCEPTO	31/03/2024	31/12/2023	CONCEPTO	31/03/2024	31/12/2023
<b>ACTIVO</b>			<b>PASIVO</b>		
<b>ACTIVO CIRCULANTE.</b>			<b>PASIVO CIRCULANTE.</b>		
EFFECTIVO Y EQUIVALENTES	12,821,086.98	5,454,128.75	CUENTAS POR PAGAR A CORTO PLAZO.	16,465,067.44	25,802,549.31
EFFECTIVO.	42,083.00	0.00	SERVICIOS PERSONALES POR PAGAR A CORTO PLAZO.	3,824,582.95	6,806,015.52
BANCOS / TESORERIA.	12,776,673.11	5,451,797.88	PROVEEDORES POR PAGAR CORTO PLAZO.	7,198,100.01	12,759,702.69
BANCOS / DEPENDENCIAS Y OTROS.	0.00	0.00	CONTRATISTAS POR OBRAS PÚBLICAS POR PAGAR A CORTO PLAZO.	4,347,462.70	4,665,653.39
INVERSIONES TEMPORALES (HASTA 3 MESES).	0.00	0.00	PARTICIPACIONES Y APORTACIONES POR PAGAR A CORTO PLAZO.	0.00	0.00
FONDOS CON AFECTACIÓN ESPECÍFICA.	0.00	0.00	TRANSFERENCIAS OTORGADAS POR PAGAR A CORTO PLAZO.	166,721.50	10,001.00
DEPÓSITOS DE FONDOS DE TERCEROS EN GARANTÍA Y/O ADMINISTRACIÓN.	0.00	0.00	INTERESES, COMISIONES Y OTROS GASTOS DE LA DEUDA PÚBLICA POR PAGAR A CORTO PLAZO.	0.00	0.00
OTROS EFFECTIVOS Y EQUIVALENTES.	2,330.87	2,330.87	RETENCIONES Y CONTRIBUCIONES POR PAGAR A CORTO PLAZO.	531,879.66	1,154,040.60
<b>DERECHOS A RECIBIR EFFECTIVO O EQUIVALENTES.</b>	<b>4,286,269.98</b>	<b>4,260,012.92</b>	DEVOLUCIONES DE LA LEY DE INGRESOS POR PAGAR A CORTO PLAZO.	0.00	0.00
INVERSIONES FINANCIERAS DE CORTO PLAZO.	0.00	0.00	OTRAS CUENTAS POR PAGAR A CORTO PLAZO.	396,320.62	407,136.11
CUENTAS POR COBRAR A CORTO PLAZO.	0.00	0.00	<b>DOCUMENTOS POR PAGAR A CORTO PLAZO.</b>	<b>0.00</b>	<b>0.00</b>
DEUDORES DIVERSOS POR COBRAR A CORTO PLAZO.	4,231,742.13	4,208,925.92	DOCUMENTOS COMERCIALES POR PAGAR A CORTO PLAZO.	0.00	0.00
INGRESOS POR RECUPERAR A CORTO PLAZO.	0.00	0.00	DOCUMENTOS CON CONTRATISTAS POR OBRAS PÚBLICAS POR PAGAR A CORTO PLAZO.	0.00	0.00
DEUDORES POR ANTIPOPOS DE LA TESORERÍA A CORTO PLAZO.	0.00	0.00	OTROS DOCUMENTOS POR PAGAR A CORTO PLAZO.	0.00	0.00
PRÉSTAMOS OTORGADOS A CORTO PLAZO.	0.00	0.00	<b>PORCIÓN A CORTO PLAZO DE LA DEUDA PÚBLICA A LARGO PLAZO.</b>	<b>0.00</b>	<b>0.00</b>
OTROS DERECHOS A RECIBIR EFFECTIVO O EQUIVALENTES A CORTO PLAZO.	54,527.85	51,087.00	PORCIÓN A CORTO PLAZO DE LA DEUDA PÚBLICA	0.00	0.00
<b>DERECHOS A RECIBIR BIENES O SERVICIOS.</b>	<b>4,457,995.30</b>	<b>3,699,659.22</b>	PORCIÓN A CORTO PLAZO DE ARRENDAMIENTO FINANCIERO.	0.00	0.00
ANTIPOPOS A PROVEEDORES POR ADQUISICIÓN DE BIENES Y PRESTACIÓN DE SERVICIOS A CORTO PLAZO.	2,458,395.49	2,374,225.29	<b>TÍTULOS Y VALORES A CORTO PLAZO.</b>	<b>0.00</b>	<b>0.00</b>
ANTIPOPOS A PROVEEDORES POR ADQUISICIÓN DE BIENES INMUEBLES Y MUEBLES A CORTO PLAZO.	96,900.00	96,900.00	<b>PASIVOS DIFERIDOS A CORTO PLAZO.</b>	<b>0.00</b>	<b>0.00</b>
ANTIPOPOS A PROVEEDORES POR ADQUISICIÓN DE BIENES INTANGIBLES A CORTO PLAZO.	0.00	0.00	INGRESOS COBRADOS POR ADELANTADO A CORTO PLAZO.	0.00	0.00
ANTIPOPOS A CONTRATISTAS POR OBRAS PÚBLICAS A CORTO PLAZO.	1,902,699.81	1,228,533.93	INTERESES COBRADOS POR ADELANTADO A CORTO PLAZO.	0.00	0.00
OTROS DERECHOS A RECIBIR BIENES O SERVICIOS A CORTO PLAZO.	0.00	0.00	OTROS PASIVOS DIFERIDOS A CORTO PLAZO.	0.00	0.00
<b>INVENTARIOS.</b>	<b>0.00</b>	<b>0.00</b>	<b>FONDOS Y BIENES DE TERCEROS EN GARANTÍA Y/O ADMINISTRACIÓN A CORTO PLAZO</b>	<b>0.00</b>	<b>0.00</b>
INVENTARIO DE MERCANCIAS PARA VENTA.	0.00	0.00	FONDOS EN GARANTÍA A CORTO PLAZO.	0.00	0.00
INVENTARIO DE MERCANCIAS TERMINADAS.	0.00	0.00	FONDOS EN ADMINISTRACIÓN A CORTO PLAZO.	0.00	0.00
INVENTARIO DE MERCANCIAS EN PROCESO DE ELABORACIÓN.	0.00	0.00	FONDOS CONTINGENTES A CORTO PLAZO.	0.00	0.00
INVENTARIO DE MATERIAS PRIMAS, MATERIALES Y SUMINISTROS PARA PRODUCCIÓN.	0.00	0.00	FONDOS DE FIDEICOMISOS, MANDATOS Y CONTRATOS ANÁLOGOS A CORTO PLAZO.	0.00	0.00
BIENES EN TRANSITO.	0.00	0.00	OTROS FONDOS DE TERCEROS EN GARANTÍA Y/O ADMINISTRACIÓN A CORTO PLAZO.	0.00	0.00
<b>ALMACENES.</b>	<b>0.00</b>	<b>0.00</b>	VALORES Y BIENES EN GARANTÍA A CORTO PLAZO.	0.00	0.00
ESTIMACIÓN POR PÉRDIDA O DETERIORO DE ACTIVOS CIRCULANTES	0.00	0.00	<b>PROVISIONES A CORTO PLAZO.</b>	<b>0.00</b>	<b>0.00</b>

LIC. RUBEN GONZALEZ MARIN  
PRESIDENTE MUNICIPAL PROVISIONAL

C. MARIA DENNIS PEREZ CORREA  
SINDICA MUNICIPAL

LIC. HERIBERTO GONZALEZ RODRIGUEZ  
TESORERO MUNICIPAL

LIC. LUIS ESPINO GUTIERREZ  
CONTRALOR MUNICIPAL

"Bajo protesta de decir verdad, declaramos que este reporte y sus notas son razonablemente correctos, y son responsabilidad del emisor."

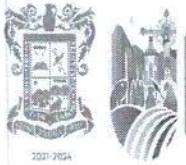

ZINAPÉCUARO  
ACCIONES QUE TRANSFORMAN  
GOBIERNO MUNICIPAL 100-1000

MUNICIPIO DE ZINAPÉCUARO MICHOACÁN

ESTADO DE SITUACION FINANCIERA DETALLADO - LDF

AL 31 DE MARZO DE 2024 Y AL 31 DE DICIEMBRE DE 2023

(PESOS)

CONCEPTO	31/03/2024	31/12/2023	CONCEPTO	31/03/2024	31/12/2023
ESTIMACIONES PARA CUENTAS INCOBRABLES POR DERECHOS A RECIBIR EFECTIVO O EQUIVALENTE	0.00	0.00	PROVISIONES PARA DEMANDAS Y JUICIOS A CORTO PLAZO.	0.00	0.00
ESTIMACIÓN POR DETERIORO DE INVENTARIOS	0.00	0.00	PROVISIONES PARA CONTINGENCIAS A CORTO PLAZO.	0.00	0.00
OTROS ACTIVOS CIRCULANTES.	0.00	0.00	OTRAS PROVISIONES A CORTO PLAZO.	0.00	0.00
VALORES EN GARANTÍA.	0.00	0.00	OTROS PASIVOS A CORTO PLAZO.	0.00	0.00
BIENES EN GARANTÍA (EXCLUYE DEPÓSITOS DE FONDOS)	0.00	0.00	INGRESOS POR CLASIFICAR.	0.00	0.00
BIENES DERIVADOS DE EMBARGOS, DECOMISOS, ASEGURAMIENTOS Y DACIÓN EN PAGO.	0.00	0.00	RECAUDACIÓN POR PARTICIPAR.	0.00	0.00
ADQUISICIÓN CON FONDOS DE TERCEROS	0.00	0.00	OTROS PASIVOS CIRCULANTES.	0.00	0.00
<b>TOTAL DE ACTIVOS CIRCULANTES</b>	<b>21,565,352.26</b>	<b>13,413,800.89</b>	<b>TOTAL DE PASIVOS CIRCULANTES</b>	<b>16,465,067.44</b>	<b>25,802,549.31</b>
<b>ACTIVO NO CIRCULANTE.</b>			<b>PASIVO NO CIRCULANTE.</b>		
INVERSIONES FINANCIERAS A LARGO PLAZO.	0.00	0.00	CUENTAS POR PAGAR A LARGO PLAZO.	0.00	0.00
DERECHOS A RECIBIR EFECTIVO O EQUIVALENTES A LARGO PLAZO	0.00	0.00	DOCUMENTOS POR PAGAR A LARGO PLAZO.	0.00	0.00
BIENES INMUEBLES, INFRAESTRUCTURA Y CONSTRUCCIONES EN PROCESO.	100,598,101.93	93,640,038.16	DEUDA PÚBLICA A LARGO PLAZO.	0.00	0.00
BIENES MUEBLES.	31,425,363.59	31,172,930.13	PASIVOS DIFERIDOS A LARGO PLAZO.	0.00	0.00
ACTIVOS INTANGIBLES.	0.00	0.00	FONDOS Y BIENES DE TERCEROS EN GARANTÍA Y/O EN ADMINISTRACIÓN A LARGO PLAZO	0.00	0.00
DEPRECIACIÓN, DETERIORO Y AMORTIZACIÓN ACUMULADA DE BIENES.	33,899,657.33	33,899,657.33	PROVISIONES A LARGO PLAZO.	0.00	0.00
ACTIVOS DIFERIDOS.	0.00	0.00	<b>TOTAL DE PASIVOS NO CIRCULANTES</b>	<b>0.00</b>	<b>0.00</b>
ESTIMACIÓN POR PÉRDIDA O DETERIORO DE ACTIVOS NO CIRCULANTES.	0.00	0.00	<b>TOTAL DEL PASIVO</b>	<b>16,465,067.44</b>	<b>25,802,549.31</b>
OTROS ACTIVOS NO CIRCULANTES.	0.00	0.00	HACIENDA PÚBLICA/PATRIMONIO		
<b>TOTAL DE ACTIVOS NO CIRCULANTES</b>	<b>98,123,808.19</b>	<b>90,913,310.96</b>	HACIENDA PÚBLICA/PATRIMONIO CONTRIBUIDO.	63,442,463.02	63,442,463.02
<b>TOTAL DEL ACTIVO</b>	<b>119,689,160.45</b>	<b>104,327,111.85</b>	APORTACIONES	63,442,463.02	63,442,463.02
			DONACIONES DE CAPITAL	0.00	0.00
			ACTUALIZACIÓN DE LA HACIENDA PÚBLICA/PATRIMONIO	0.00	0.00
			HACIENDA PÚBLICA/PATRIMONIO GENERADO	39,781,629.99	15,082,099.52
			RESULTADOS DEL EJERCICIO (AHORRO/DESAHORRO)	24,654,295.27	9,963,734.62
			RESULTADOS DE EJERCICIOS ANTERIORES	15,127,334.72	5,118,364.90
			REVALÚOS	0.00	0.00
			RESERVAS	0.00	0.00
			RECTIFICACIONES DE RESULTADOS DE EJERCICIOS ANTERIORES	0.00	0.00
			EXCESO O INSUFICIENCIA EN LA ACTUALIZACIÓN DE LA HACIENDA PÚBLICA/PATRIMONIO	0.00	0.00
			RESULTADO POR POSICIÓN MONETARIA	0.00	0.00
			RESULTADO POR TENENCIA DE ACTIVOS NO MONETARIOS	0.00	0.00
			<b>TOTAL HACIENDA PÚBLICA/PATRIMONIO</b>	<b>103,224,093.01</b>	<b>78,524,562.54</b>
			<b>TOTAL DEL PASIVO Y HACIENDA PÚBLICA/PATRIMONIO</b>	<b>119,689,160.45</b>	<b>104,327,111.85</b>



*Ruben Gonzalez Marin*  
LIC. RUBEN GONZALEZ MARIN

PRESIDENTE MUNICIPAL PROVISIONAL

*C. Maria Dennis Perez Correa*  
C. MARIA DENNIS PEREZ CORREA

SINDICA MUNICIPAL

*Lic. Heriberto Gonzalez Rodriguez*  
LIC. HERIBERTO GONZALEZ RODRIGUEZ

TESORERO MUNICIPAL

*Lic. Luis Espino Gutierrez*  
LIC. LUIS ESPINO GUTIERREZ

CONTRALOR MUNICIPAL

"Bajo protesta de decir verdad, declaramos que este reporte y sus notas son razonablemente correctos, y son responsabilidad del emisor."

MUNICIPIO DE ZINAPECUARO MICHOACAN  
 Informe Analítico de la Deuda Pública y Otros Pasivos LDF  
 DEL 01 DE ENERO AL 31 DE MARZO DE 2024  
 (PESOS)

DENOMINACIÓN DE LA DEUDA PÚBLICA Y OTROS PASIVOS	SALDO AL 31 DE DICIEMBRE DE 2023	DISPOSICIONES DEL PERIODO	AMORTIZACIONES DEL PERIODO	REVALUACIONES, RECLASIFICACIONES Y OTROS	SALDO FINAL DEL PERIODO	PAGO DE INTERESES DEL PERIODO	PAGO DE COMISIONES Y DEMÁS COSTOS ASOCIADOS
1. DEUDA PÚBLICA							
A. CORTO PLAZO							
A1. INSTITUCIONES DE CREDITO	0.00	0.00	0.00	0.00	0.00	0.00	0.00
A2. TITULOS Y VALORES	0.00	0.00	0.00	0.00	0.00	0.00	0.00
A3. ARRENDAMIENTOS FINANCIEROS	0.00	0.00	0.00	0.00	0.00	0.00	0.00
B. LARGO PLAZO							
B1. INSTITUCIONES DE CREDITO	0.00	0.00	0.00	0.00	0.00	0.00	0.00
B2. TITULOS Y VALORES	0.00	0.00	0.00	0.00	0.00	0.00	0.00
B3. ARRENDAMIENTOS FINANCIEROS	0.00	0.00	0.00	0.00	0.00	0.00	0.00
2. OTROS PASIVOS	25,802,549.31	76,759,119.55	67,421,637.68	0.00	16,465,067.44	0.00	0.00
3. TOTAL DE LA DEUDA PÚBLICA Y OTROS PASIVOS	25,802,549.31	76,759,119.55	67,421,637.68	0.00	16,465,067.44	0.00	0.00

4. DEUDA CONTINGENTE I (INFORMATIVO)	0.00	0.00	0.00	0.00	0.00	0.00	0.00
5. VALOR DE INSTRUMENTOS BONO CUPON CERO (INFORMATIVO)	0.00	0.00	0.00	0.00	0.00	0.00	0.00
6. OBLIGACIONES A CORTO PLAZO (INFORMATIVO)	0.00	0.00	0.00	0.00	0.00	0.00	0.00

  
 LIC. RUBÉN GONZÁLEZ MARÍN  
 PRESIDENTE MUNICIPAL PROVISIONAL

  
 C. MARIA DE JESUS PEREZ COMAÑA  
 SINDICO

  
 LIC. HERIBERTO GONZÁLEZ RODRÍGUEZ  
 TRESORERO

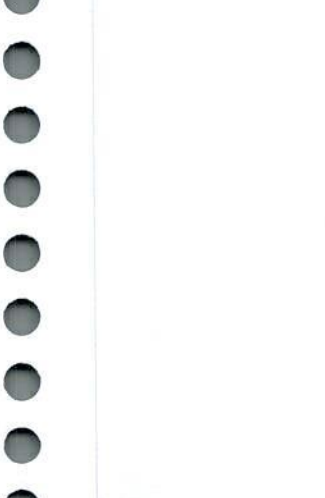
  
 LIC. LUIS ESPINOZA GUTIÉRREZ  
 CONTRALOR

MUNICIPIO DE ZINAPECUARO michoacan

Informe Analítico de Obligaciones Diferentes de Financiamientos – LDF

Del 1 de Enero al 31 de Marzo de 2024

(PESOS)

(c)	(d)	(e)	(f)	(g)	(h)	(i)	(j)	(k)	(l)	(m = g - l)
Denominación de las Obligaciones Diferentes de Financiamiento	Fecha del Contrato	Fecha de inicio de operación del proyecto	Fecha de vencimiento	Monto de la inversión pactado	Plazo pactado	Monto promedio mensual del pago de la contraprestación	Monto promedio mensual de la contraprestación correspondiente al pago de inversión	Monto pagado de la inversión actualizado al 31 de Marzo de 2024	Saldo pendiente por pagar de la inversión al 31 de Marzo de 2024	
<b>A. Asociaciones Público Privadas (APP's) (A=a+b+c+d)</b>										
a) APP 1	0.00	0.00	0.00	0.00	0.00	0.00	0.00	0.00	0.00	0.00
b) APP 2	0.00	0.00	0.00	0.00	0.00	0.00	0.00	0.00	0.00	0.00
c) APP 3	0.00	0.00	0.00	0.00	0.00	0.00	0.00	0.00	0.00	0.00
d) APP XX	0.00	0.00	0.00	0.00	0.00	0.00	0.00	0.00	0.00	0.00
<b>B. Otros Instrumentos (B=a+b+c+d)</b>										
a) Otro Instrumento 1	0.00	0.00	0.00	0.00	0.00	0.00	0.00	0.00	0.00	0.00
b) Otro Instrumento 2	0.00	0.00	0.00	0.00	0.00	0.00	0.00	0.00	0.00	0.00
c) Otro Instrumento 3	0.00	0.00	0.00	0.00	0.00	0.00	0.00	0.00	0.00	0.00
d) Otro Instrumento XX	0.00	0.00	0.00	0.00	0.00	0.00	0.00	0.00	0.00	0.00
<b>C. Total de Obligaciones Diferentes de Financiamiento (C=A+B)</b>	0.00	0.00	0.00	0.00	0.00	0.00	0.00	0.00	0.00	0.00

*[Signature]*  
 LIC RUBEN GONZALEZ MARIN  
 PRESIDENTE MUNICIPAL PROVISIONAL

*[Signature]*  
 C. MARIA BENNIS PEREZ CORREA  
 SINDICO MUNICIPAL

*[Signature]*  
 LIC. HERIBERTO GONZALEZ RODRIGUEZ  
 TESORERO MUNICIPAL

*[Signature]*  
 LIC. LUIS ESPINO GUTIERREZ  
 CONTRAOR MUNICIPAL



ZINAPÉCUARO  
ACCIONES QUE TRANSFORMAN  
ESTADO MICHOACÁN

# MUNICIPIO DE ZINAPÉCUARO MICHOACÁN

## BALANCE PRESUPUESTARIO - LDF

DEL 1 DE ENERO AL 31 DE MARZO DE 2024

(PESOS)

CONCEPTO	ESTIMADO / APROBADO	DEVENGADO	RECAUDADO / PAGADO
<b>A. INGRESOS TOTALES</b>	<b>216,099,850.89</b>	<b>59,251,838.60</b>	<b>59,251,838.60</b>
A1. INGRESOS DE LIBRE DISPOSICION	128,499,631.89	42,878,574.46	42,878,574.46
A2. TRANSFERENCIAS FEDERALES ETIQUETADAS	87,600,219.00	16,373,264.14	16,373,264.14
A3. FINANCIAMIENTO NETO	0.00	0.00	0.00
<b>B. EGRESOS PRESUPUESTARIOS</b>	<b>216,099,850.89</b>	<b>54,273,200.45</b>	<b>50,618,727.55</b>
B1. GASTO NO ETIQUETADO (SIN INCLUIR AMORTIZACIÓN DE LA DEUDA PÚBLICA)	128,499,631.89	36,588,119.24	34,620,247.43
B2. GASTO ETIQUETADO (SIN INCLUIR AMORTIZACIÓN DE LA DEUDA PÚBLICA)	87,600,219.00	17,685,081.21	15,998,480.12
<b>C. REMANENTES DEL EJERCICIO ANTERIOR</b>	<b>0.00</b>	<b>5,189,413.11</b>	<b>5,189,239.11</b>
C1. REMANENTES DE INGRESOS DE LIBRE DISPOSICIÓN APLICADOS EN EL PERIODO	0.00	3,440,616.65	3,440,442.65
C2. REMANENTES DE TRANSFERENCIAS FEDERALES ETIQUETADAS APLICADOS EN EL PERIODO	0.00	1,748,796.46	1,748,796.46
<b>I. BALANCE PRESUPUESTARIO</b>	<b>0.00</b>	<b>10,168,051.26</b>	<b>13,822,350.16</b>
<b>II. BALANCE PRESUPUESTARIO SIN FINANCIAMIENTO NETO</b>	<b>0.00</b>	<b>10,168,051.26</b>	<b>13,822,350.16</b>
<b>III. BALANCE PRESUPUESTARIO SIN FINANCIAMIENTO NETO Y SIN REMANENTES DEL EJERCICIO ANTERIOR</b>	<b>0.00</b>	<b>4,978,638.15</b>	<b>8,633,111.05</b>

CONCEPTO	APROBADO	DEVENGADO	PAGADO
<b>E. INTERESES, COMISIONES Y GASTOS DE LA DEUDA</b>	<b>0.00</b>	<b>0.00</b>	<b>0.00</b>
E1. INTERESES, COMISIONES Y GASTOS DE LA DEUDA CON GASTO NO ETIQUETADO	0.00	0.00	0.00
E2. INTERESES, COMISIONES Y GASTOS DE LA DEUDA CON GASTO ETIQUETADO	0.00	0.00	0.00
<b>IV. BALANCE PRIMARIO</b>	<b>0.00</b>	<b>10,168,051.26</b>	<b>13,822,350.16</b>

CONCEPTO	ESTIMADO / APROBADO	DEVENGADO	RECAUDADO / PAGADO
<b>F. FINANCIAMIENTO</b>	<b>0.00</b>	<b>0.00</b>	<b>0.00</b>
F1. FINANCIAMIENTO CON FUENTE DE PAGO DE INGRESOS DE LIBRE DISPOSICIÓN	0.00	0.00	0.00
F2. FINANCIAMIENTO CON FUENTE DE PAGO DE TRANSFERENCIAS FEDERALES ETIQUETADAS	0.00	0.00	0.00
<b>G. AMORTIZACIÓN DE LA DEUDA</b>	<b>0.00</b>	<b>0.00</b>	<b>0.00</b>
G1. AMORTIZACIÓN DE LA DEUDA PÚBLICA CON GASTO NO ETIQUETADO	0.00	0.00	0.00
G2. AMORTIZACIÓN DE LA DEUDA PÚBLICA CON GASTO ETIQUETADO	0.00	0.00	0.00
<b>A3. FINANCIAMIENTO NETO</b>	<b>0.00</b>	<b>0.00</b>	<b>0.00</b>

CONCEPTO	ESTIMADO / APROBADO	DEVENGADO	RECAUDADO / PAGADO
A1. INGRESOS DE LIBRE DISPOSICION	128,499,631.89	42,878,574.46	42,878,574.46
A3.1 FINANCIAMIENTO NETO CON FUENTE DE PAGO DE INGRESOS DE LIBRE DISPOSICIÓN	0.00	0.00	0.00
F1. FINANCIAMIENTO CON FUENTE DE PAGO DE INGRESOS DE LIBRE DISPOSICIÓN	0.00	0.00	0.00
G1. AMORTIZACIÓN DE LA DEUDA PÚBLICA CON GASTO NO ETIQUETADO	0.00	0.00	0.00
B1. GASTO NO ETIQUETADO (SIN INCLUIR AMORTIZACIÓN DE LA DEUDA PÚBLICA)	128,499,631.89	36,588,119.24	34,620,247.43
C1. REMANENTES DE INGRESOS DE LIBRE DISPOSICIÓN APLICADOS EN EL PERIODO	0.00	3,440,616.65	3,440,442.65
<b>V. BALANCE PRESUPUESTARIO DE RECURSOS DISPONIBLES</b>	<b>0.00</b>	<b>9,731,071.87</b>	<b>11,698,769.68</b>
<b>VI. BALANCE PRESUPUESTARIO DE RECURSOS DISPONIBLES SIN FINANCIAMIENTO NETO</b>	<b>0.00</b>	<b>9,731,071.87</b>	<b>11,698,769.68</b>

CONCEPTO	ESTIMADO / APROBADO	DEVENGADO	RECAUDADO / PAGADO
A2. TRANSFERENCIAS FEDERALES ETIQUETADAS	87,600,219.00	16,373,264.14	16,373,264.14
A3.2 FINANCIAMIENTO NETO CON FUENTE DE PAGO DE TRANSFERENCIAS FEDERALES ETIQUETADAS	0.00	0.00	0.00
F2. FINANCIAMIENTO CON FUENTE DE PAGO DE TRANSFERENCIAS FEDERALES ETIQUETADAS	0.00	0.00	0.00
G2. AMORTIZACIÓN DE LA DEUDA PÚBLICA CON GASTO ETIQUETADO	0.00	0.00	0.00
B2. GASTO ETIQUETADO (SIN INCLUIR AMORTIZACIÓN DE LA DEUDA PÚBLICA)	87,600,219.00	17,685,081.21	15,998,480.12
C2. REMANENTES DE TRANSFERENCIAS FEDERALES ETIQUETADAS APLICADOS EN EL PERIODO	0.00	1,748,796.46	1,748,796.46
<b>VII. BALANCE PRESUPUESTARIO DE RECURSOS ETIQUETADOS</b>	<b>0.00</b>	<b>436,979.39</b>	<b>2,123,580.48</b>
<b>VIII. BALANCE PRESUPUESTARIO DE RECURSOS ETIQUETADOS SIN FINANCIAMIENTO NETO</b>	<b>0.00</b>	<b>436,979.39</b>	<b>2,123,580.48</b>

LIC. RUBEN GONZALEZ MARIN  
PRESIDENTE MUNICIPAL PROVISIONAL

C. MARIA DEMMIS PEREZ CORREA  
SINDICA MUNICIPAL

LIC. HERIBERTO GONZALEZ RODRIGUEZ  
TESORERO MUNICIPAL

LIC. LUIS ESPINO GUTIERREZ  
CONTRALOR MUNICIPAL

"Bajo protesta de decir verdad, declaramos que este reporte y sus notas son razonablemente correctos, y son responsabilidad del emisor."

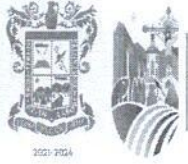

ZINAPÉCUARO  
ACCIONES QUE TRANSFORMAN  
GOBIERNO MUNICIPAL 2021-2024

MUNICIPIO DE ZINAPÉCUARO MICHOACÁN

ESTADO ANALÍTICO DE INGRESOS DETALLADO - LDF

DEL 1 DE ENERO AL 31 DE MARZO DE 2024

(PESOS)

INGRESO

CONCEPTO	INGRESO					DIFERENCIA
	ESTIMADO	AMPLIACIONES/ (REDUCCIONES)	MODIFICADO	DEVENGADO	RECAUDADO	
<b>INGRESOS DE LIBRE DISPOSICIÓN</b>						
A. IMPUESTOS	12,674,661.09	2,265,307.63	14,939,968.72	12,195,226.00	12,195,226.00	2,744,742.72
B. CUOTAS Y APORTACIONES DE SEGURIDAD SOCIAL	0.00	0.00	0.00	0.00	0.00	0.00
C. CONTRIBUCIONES DE MEJORAS	0.00	0.00	0.00	0.00	0.00	0.00
D. DERECHOS	10,142,540.72	-228,515.10	9,914,025.62	2,509,318.18	2,509,318.18	7,404,707.44
E. PRODUCTOS	1,596.40	3.24	1,599.64	125.96	125.96	1,473.68
F. APROVECHAMIENTOS	1,371,387.68	95,979.96	1,467,367.64	774,763.00	774,763.00	692,604.64
G. INGRESOS POR VENTA DE BIENES Y PRESTACION DE SERVICIOS	0.00	0.00	0.00	0.00	0.00	0.00
H. PARTICIPACIONES	90,942,854.00	735,055.94	91,677,909.94	25,053,018.94	25,053,018.94	66,624,891.00
H1) FONDO GENERAL DE PARTICIPACIONES	62,090,783.00	1,103,477.30	63,194,260.30	17,837,150.30	17,837,150.30	45,357,110.00
H2) FONDO DE FOMENTO MUNICIPAL	17,063,184.00	-47,044.88	17,016,139.12	4,552,338.12	4,552,338.12	12,463,801.00
H3) FONDO DE FISCALIZACIÓN Y RECAUDACIÓN	2,976,286.00	66,380.97	3,042,666.97	706,738.97	706,738.97	2,335,928.00
H4) FONDO DE COMPENSACIÓN	0.00	0.00	0.00	0.00	0.00	0.00
H5) FONDO DE EXTRACCIÓN DE HIDROCARBUROS	0.00	0.00	0.00	0.00	0.00	0.00
H6) IMPUESTO ESPECIAL SOBRE PRODUCCIÓN Y SERVICIOS	1,551,332.00	-94,761.11	1,456,570.89	377,714.89	377,714.89	1,078,856.00
H7) 0.136% DE LA RECAUDACIÓN FEDERAL PARTICIPABLE	0.00	0.00	0.00	0.00	0.00	0.00
H8) 3.17% SOBRE EXTRACCIÓN DE PETRÓLEO	0.00	0.00	0.00	0.00	0.00	0.00
H9) GASOLINAS Y DIÉSEL	3,293,751.00	-415,831.39	2,877,919.61	421,573.61	421,573.61	2,456,346.00
H10) FONDO DEL IMPUESTO SOBRE LA RENTA	3,967,518.00	121,522.00	4,089,040.00	1,156,190.00	1,156,190.00	2,932,850.00
H11) FONDO DE ESTABILIZACIÓN DE LOS INGRESOS DE LAS ENTIDADES FEDERATIVAS	0.00	1,313.05	1,313.05	1,313.05	1,313.05	0.00
I. INCENTIVOS DERIVADOS DE LA COLABORACIÓN FISCAL	1,312,804.00	-18,871.88	1,293,932.32	318,749.32	318,749.32	975,183.00
I1) TENENCIA O USO DE VEHÍCULOS	0.00	0.00	0.00	0.00	0.00	0.00
I2) FONDO DE COMPENSACIÓN ISAN	188,600.00	-15.99	188,584.01	47,132.01	47,132.01	141,452.00
I3) IMPUESTO SOBRE AUTOMÓVILES NUEVOS	942,180.00	-52,739.92	889,440.08	214,026.08	214,026.08	675,414.00
I4) FONDO DE COMPENSACIÓN DE REPECOS-INTERMEDIOS	0.00	0.00	0.00	0.00	0.00	0.00
I5) OTROS INCENTIVOS ECONÓMICOS	182,024.00	33,884.23	215,908.23	57,591.23	57,591.23	158,317.00
J. TRANSFERENCIAS Y ASIGNACIONES	0.00	0.00	0.00	0.00	0.00	0.00
K. CONVENIOS	12,008,184.00	2,010,383.06	14,018,567.06	2,027,373.06	2,027,373.06	11,991,194.00
K1) OTROS CONVENIOS Y SUBSIDIOS	12,008,184.00	2,010,383.06	14,018,567.06	2,027,373.06	2,027,373.06	11,991,194.00
L. OTROS INGRESOS DE LIBRE DISPOSICIÓN	45,604.00	-10,613.00	34,991.00	0.00	0.00	34,991.00
L1) PARTICIPACIONES EN INGRESOS LOCALES	45,604.00	-10,613.00	34,991.00	0.00	0.00	34,991.00
L2) OTROS INGRESOS DE LIBRE DISPOSICIÓN	0.00	0.00	0.00	0.00	0.00	0.00
I. TOTAL DE INGRESOS DE LIBRE DISPOSICION	128,499,631.89	4,848,730.05	133,348,361.94	42,878,574.46	42,878,574.46	90,469,787.48
<b>INGRESOS EXCEDENTES DE INGRESOS DE LIBRE DISPOSICIÓN</b>						
<b>TRANSFERENCIAS FEDERALES ETIQUETADAS</b>						
A. APORTACIONES	87,600,219.00	0.00	87,600,219.00	16,373,264.14	16,373,264.14	71,226,954.86
A1) FONDO DE APORTACIONES PARA LA NÓMINA EDUCATIVA Y GASTO OPERATIVO	0.00	0.00	0.00	0.00	0.00	0.00
A2) FONDO DE APORTACIONES PARA LOS SERVICIOS DE SALUD	0.00	0.00	0.00	0.00	0.00	0.00
A3) FONDO DE APORTACIONES PARA LA INFRAESTRUCTURA SOCIAL	41,798,245.00	0.00	41,798,245.00	8,699,794.05	8,699,794.05	33,098,450.95
A4) FONDO DE APORTACIONES PARA EL FORTALECIMIENTO DE LOS MUNICIPIOS Y DE LAS DEMARCACIONES TERRITORIALES DEL DISTRITO FEDERAL	45,801,974.00	0.00	45,801,974.00	7,673,470.09	7,673,470.09	38,128,503.91
A5) FONDO DE APORTACIONES MÚLTIPLES	0.00	0.00	0.00	0.00	0.00	0.00

LIC. RUBÉN GONZÁLEZ MARÍN

PRESIDENTE MUNICIPAL PROVISIONAL

C. MARÍA DENNIS PÉREZ CORREA

SINDICA MUNICIPAL

LIC. HERIBERTO GONZÁLEZ RODRÍGUEZ

TESORERO MUNICIPAL

LIC. LUIS ESPINO GUTIÉRREZ

CONTRALOR MUNICIPAL

"Bajo protesta de decir verdad, declaramos que este reporte y sus notas son razonablemente correctos, y son responsabilidad del emisor."

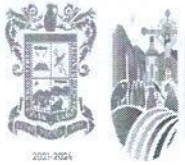

ZINAPÉCUARO  
ACCIONES QUE TRANSFORMAN  
GOBIERNO MUNICIPAL

MUNICIPIO DE ZINAPÉCUARO MICHOACAN

ESTADO ANALÍTICO DE INGRESOS DETALLADO - LDF

DEL 1 DE ENERO AL 31 DE MARZO DE 2024

(PESOS)

CONCEPTO	INGRESO					
	ESTIMADO	AMPLIACIONES/ (REDUCCIONES)	MODIFICADO	DEVENGADO	RECAUDADO	DIFERENCIA
A6) FONDO DE APORTACIONES PARA LA EDUCACIÓN TECNOLÓGICA Y DE ADULTOS	0.00	0.00	0.00	0.00	0.00	0.00
A7) FONDO DE APORTACIONES PARA LA SEGURIDAD PÚBLICA DE LOS ESTADOS Y DEL DISTRITO	0.00	0.00	0.00	0.00	0.00	0.00
A8) FONDO DE APORTACIONES PARA EL FORTALECIMIENTO DE LAS ENTIDADES FEDERATIVAS.	0.00	0.00	0.00	0.00	0.00	0.00
<b>B. CONVENIOS</b>	<b>0.00</b>	<b>0.00</b>	<b>0.00</b>	<b>0.00</b>	<b>0.00</b>	<b>0.00</b>
B1) CONVENIOS DE PROTECCIÓN SOCIAL EN SALUD	0.00	0.00	0.00	0.00	0.00	0.00
B2) CONVENIOS DE DESCENTRALIZACIÓN	0.00	0.00	0.00	0.00	0.00	0.00
B3) CONVENIOS DE REASIGNACIÓN	0.00	0.00	0.00	0.00	0.00	0.00
B4) OTROS CONVENIOS Y SUBSIDIOS	0.00	0.00	0.00	0.00	0.00	0.00
<b>C. FONDOS DISTINTOS DE APORTACIONES</b>	<b>0.00</b>	<b>0.00</b>	<b>0.00</b>	<b>0.00</b>	<b>0.00</b>	<b>0.00</b>
C1) FONDO PARA ENTIDADES FEDERATIVAS Y MUNICIPIOS PRODUCTORES DE HIDROCARBUROS	0.00	0.00	0.00	0.00	0.00	0.00
C2) FONDO MINERO	0.00	0.00	0.00	0.00	0.00	0.00
<b>D. TRANSFERENCIAS, ASIGNACIONES, SUBSIDIOS Y SUBVENCIONES, Y PENSIONES Y JUBILACIONES</b>	<b>0.00</b>	<b>0.00</b>	<b>0.00</b>	<b>0.00</b>	<b>0.00</b>	<b>0.00</b>
<b>E. OTRAS TRANSFERENCIAS FEDERALES ETIQUETADAS</b>	<b>0.00</b>	<b>0.00</b>	<b>0.00</b>	<b>0.00</b>	<b>0.00</b>	<b>0.00</b>
<b>II. TOTAL DE TRANSFERENCIAS FEDERALES ETIQUETADAS</b>	<b>87,600,219.00</b>	<b>0.00</b>	<b>87,600,219.00</b>	<b>16,373,264.14</b>	<b>16,373,264.14</b>	<b>71,226,954.86</b>
<b>III. INGRESOS DERIVADOS DE FINANCIAMIENTOS</b>	<b>0.00</b>	<b>0.00</b>	<b>0.00</b>	<b>0.00</b>	<b>0.00</b>	<b>0.00</b>
<b>A. INGRESOS DERIVADOS DE FINANCIAMIENTOS</b>	<b>0.00</b>	<b>0.00</b>	<b>0.00</b>	<b>0.00</b>	<b>0.00</b>	<b>0.00</b>
<b>IV. TOTAL DE INGRESOS</b>	<b>216,099,850.89</b>	<b>4,848,730.05</b>	<b>220,948,580.94</b>	<b>59,251,838.60</b>	<b>59,251,838.60</b>	<b>161,696,742.34</b>
<b>DATOS INFORMATIVOS</b>	<b>0.00</b>	<b>0.00</b>	<b>0.00</b>	<b>0.00</b>	<b>0.00</b>	<b>0.00</b>
1. INGRESOS DERIVADOS DE FINANCIAMIENTOS CON FUENTE DE PAGO DE INGRESOS DE LIBRE DISPOSICIÓN	0.00	0.00	0.00	0.00	0.00	0.00
2. INGRESOS DERIVADOS DE FINANCIAMIENTOS CON FUENTE DE PAGO DE TRANSFERENCIAS FEDERALES ETIQUETADAS	0.00	0.00	0.00	0.00	0.00	0.00
3. INGRESOS DERIVADOS DE FINANCIAMIENTOS	0.00	0.00	0.00	0.00	0.00	0.00

LIC. RUBEN GONZALEZ MARIN  
PRESIDENTE MUNICIPAL PROVISIONAL

C. MARIA DENNIS PEREZ CORREA  
SINDICA MUNICIPAL

LIC. HERIBERTO GONZALEZ RODRIGUEZ  
TESORERO MUNICIPAL

LIC. LUIS ESPINO GUTIERREZ  
CONTRALOR MUNICIPAL

"Bajo protesta de decir verdad, declaramos que este reporte y sus notas son razonablemente correctos, y son responsabilidad del emisor."



MUNICIPIO DE ZINAPECUARO MICHOACÁN

Proyecciones de Ingresos - LDF

(PESOS)

(CIFRAS NOMINALES)



Concepto (b)	Año en Cuestión (de iniciativa de Ley) (c) 2024	Año 1 (d) 2025	Año 2 (d)	Año 3 (d)
<b>1. Ingresos de Libre Disposición (1=A+B+C+D+E+F+G+H+I+J+K+L)</b>	<b>116,553,712.89</b>	<b>120,376,674.68</b>	<b>0.00</b>	<b>0.00</b>
A. Impuestos	12,674,661.09	13,090,389.98		
B. Cuotas y Aportaciones de Seguridad Social				
C. Contribuciones de Mejoras				
D. Derechos	10,142,540.72	10,475,216.06		
E. Productos	1,596.40	1,648.76		
F. Aprovechamientos	1,371,387.68	1,416,369.20		
G. Ingresos por Ventas de Bienes y Servicios				
H. Participaciones				
I. Incentivos Derivados de la Colaboración Fiscal	92,363,527.00	95,393,050.69		
J. Transferencias				
K. Convenios				
L. Otros Ingresos de Libre Disposición				
<b>2. Transferencias Federales Etiquetadas (2=A+B+C+D+E)</b>	<b>99,546,138.00</b>	<b>102,811,251.33</b>	<b>0.00</b>	<b>0.00</b>
A. Aportaciones	99,546,138.00	102,811,251.33		
B. Convenios				
C. Fondos Distintos de Aportaciones				
D. Transferencias, Subsidios y Subvenciones, y Pensiones y Jubilaciones				
E. Otras Transferencias Federales Etiquetadas				
<b>3. Ingresos Derivados de Financiamientos (3=A)</b>	<b>0.00</b>	<b>0.00</b>	<b>0.00</b>	<b>0.00</b>
A. Ingresos Derivados de Financiamientos				
<b>4. Total de Ingresos Proyectados (4=1+2+3)</b>	<b>216,099,850.89</b>	<b>223,187,926.01</b>	<b>0.00</b>	<b>0.00</b>
<b>Datos Informativos</b>				
1. Ingresos Derivados de Financiamientos con Fuente de Pago de Recursos de Libre Disposición	0.00	0.00	0.00	0.00
2. Ingresos derivados de Financiamientos con Fuente de Pago de Transferencias Federales Etiquetadas	0.00	0.00	0.00	0.00
<b>3. Ingresos Derivados de Financiamiento (3= 1 + 2)</b>	<b>0.00</b>	<b>0.00</b>	<b>0.00</b>	<b>0.00</b>

LIC. RUBEN GONZALEZ MARIN  
PRESIDENTE MUNICIPAL PROVISIONAL

C. MARIA DENNIS PEREZ CORREA  
SÍNDICA MUNICIPAL

LIC. HERIBERTO GONZALEZ RODRIGUEZ  
TESORERO MUNICIPAL

L.A. LUIS ESPINO GUTIERREZ  
CONTRALOR MUNICIPAL

0155

MUNICIPIO DE ZINAPECUARO MICHOACAN						
Proyecciones de Egresos - LDF						
Concepto (b)	2024 (de proyecto de presupuesto) (c)	2025	2026	2027	2028	2029
<b>1. Gasto No Etiquetado (1=A+B+C+D+E+F+G+H+I)</b>	<b>116,553,712.89</b>	<b>121,717,042.37</b>				
A. Servicios Personales	58,547,118.09	61,140,755.42				
B. Materiales y Suministros	18,082,274.92	18,883,319.70				
C. Servicios Generales	17,036,550.49	17,791,269.68				
D. Transferencias, Asignaciones, Subsidios y Otras Ayudas	18,599,322.46	19,423,272.44				
E. Bienes Muebles, Inmuebles e Intangibles	31,000.00	32,373.30				
F. Inversión Pública	-	-				
G. Inversiones Financieras y Otras Provisiones	-	-				
H. Participaciones y Aportaciones	-	-				
I. Deuda Pública	4,257,446.93	4,446,051.83				
<b>Z. Gasto Etiquetado (2=A+B+C+D+E+F+G+H+I)</b>	<b>99,546,138.00</b>	<b>103,956,031.91</b>				
A. Servicios Personales	19,042,407.41	19,885,986.06				
B. Materiales y Suministros	6,921,461.96	7,228,082.72				
C. Servicios Generales	18,355,351.28	19,168,493.34				
D. Transferencias, Asignaciones, Subsidios y Otras Ayudas	337,704.00	352,664.29				
E. Bienes Muebles, Inmuebles e Intangibles	0.00	-				
F. Inversión Pública	53,744,164.00	56,125,030.47				
G. Inversiones Financieras y Otras Provisiones		0				
H. Participaciones y Aportaciones		0				
I. Deuda Pública	1,145,049.35	1,195,775.04				
<b>3. Total de Egresos Projectados (3 = 1 + 2)</b>	<b>216,099,850.89</b>	<b>225,673,074.28</b>				

  
 LIC. RUBÉN GONZÁLEZ MARÍN  
 PRESIDENTE MUNICIPAL PROVISIONAL

  
 LIC. HERIBERTO GONZÁLEZ RODRÍGUEZ  
 TESORERO MUNICIPAL

  
 C. MARIA DENNIS PEREZ CORREA  
 SÍNDICA MUNICIPAL

  
 L.A. LUIS ESPINO GUTIERREZ  
 CONTRALOR MUNICIPAL

0156



Municipio de Zinapécuaro Michoacán  
Resultados de Ingresos - LDF  
(PESOS)  
(CIFRAS NOMINALES)



Concepto (b)	Año 5* (c)	Año 4* (c)	Año 3* (c)	Año 2* (c)	Año 1* (c) 2022	Año del ejercicio vigente** (d) 2023
<b>1. Ingresos de Libre Disposición (1=A+B+C+D+E+F+G+H+I+J+K+L)</b>	<b>0.00</b>	<b>0.00</b>	<b>0.00</b>	<b>0.00</b>	<b>112,269,699.01</b>	<b>123,496,668.91</b>
A. Impuestos	0.00	0.00	0.00	0.00	14,280,344.00	15,708,378.40
B. Cuotas y Aportaciones de Seguridad Social	0.00	0.00	0.00	0.00	0.00	0.00
C. Contribuciones de Mejoras	0.00	0.00	0.00	0.00	0.00	0.00
D. Derechos	0.00	0.00	0.00	0.00	9,173,769.03	10,091,145.93
E. Productos	0.00	0.00	0.00	0.00	52,788.72	58,067.59
F. Aprovechamientos	0.00	0.00	0.00	0.00	1,467,533.22	1,614,286.54
G. Ingresos por Ventas de Bienes y Servicios	0.00	0.00	0.00	0.00	0.00	0.00
H. Participaciones	0.00	0.00	0.00	0.00	76,343,760.00	83,978,136.00
I. Incentivos Derivados de la Colaboración Fiscal	0.00	0.00	0.00	0.00	1,216,766.00	1,338,442.60
J. Transferencias	0.00	0.00	0.00	0.00	0.00	0.00
K. Convenios	0.00	0.00	0.00	0.00	9,683,775.04	10,652,152.54
L. Otros Ingresos de Libre Disposición	0.00	0.00	0.00	0.00	50,963.00	56,059.30
<b>2. Transferencias Federales Etiquetadas (Z=A+B+C+D+E)</b>	<b>0.00</b>	<b>0.00</b>	<b>0.00</b>	<b>0.00</b>	<b>73,296,956.77</b>	<b>92,828,602.00</b>
A. Aportaciones	0.00	0.00	0.00	0.00	73,296,956.77	92,828,602.00
B. Convenios	0.00	0.00	0.00	0.00	0.00	0.00
C. Fondos Distintos de Aportaciones	0.00	0.00	0.00	0.00	0.00	0.00
D. Transferencias, Subsidios y Subvenciones, y Pensiones y Jubilaciones	0.00	0.00	0.00	0.00	0.00	0.00
E. Otras Transferencias Federales Etiquetadas	0.00	0.00	0.00	0.00	0.00	0.00
<b>3. Ingresos Derivados de Financiamientos (3=A)</b>	<b>0.00</b>	<b>0.00</b>	<b>0.00</b>	<b>0.00</b>	<b>0.00</b>	<b>0.00</b>
A. Ingresos Derivados de Financiamientos	0.00	0.00	0.00	0.00	0.00	0.00
<b>4. Total de Resultados de Ingresos (4=1+2+3)</b>	<b>0.00</b>	<b>0.00</b>	<b>0.00</b>	<b>0.00</b>	<b>185,566,655.78</b>	<b>216,325,270.91</b>
<b>Datos Informativos</b>						
1. Ingresos Derivados de Financiamientos con Fuente de Pago de Recursos de Libre Disposición	0.00	0.00	0.00	0.00	0.00	0.00
2. Ingresos derivados de Financiamientos con Fuente de Pago de Transferencias Federales Etiquetadas	0.00	0.00	0.00	0.00	0.00	0.00
<b>3. Ingresos Derivados de Financiamiento (3 = 1 + 2)</b>	<b>0.00</b>	<b>0.00</b>	<b>0.00</b>	<b>0.00</b>	<b>0.00</b>	<b>0.00</b>

NOTA:

\* Los importes corresponden al momento contable de los ingresos devengados.

\*\* Los importes corresponden a los ingresos devengados al cierre trimestral más reciente disponible y estimados para el resto del ejercicio.

LIC. RUBEN GONZALEZ MARIN  
PRESIDENTE MUNICIPAL PROVISIONAL

LIC. HERIBERTO GONZALEZ RODRIGUEZ  
TESORERO MUNICIPAL

C. MARIA DENNIS PEREZ CORREA  
SINDICA MUNICIPAL

L.A. LUIS ESPINO GUTIERREZ  
CONTRADOR MUNICIPAL

MUNICIPIO DE ZINAPECUARO MICHOACAN						
Resultados de Egresos - LDF						
(PESOS)						
Concepto (b)	2017	2018	2019	2020	2022	2023
<b>1. Gasto No Etiquetado (1=A+B+C+D+E+F+G+H+I)</b>					<b>123,878,283.35</b>	<b>129,755,360.34</b>
A. Servicios Personales					53,777,796.02	53,260,819.65
B. Materiales y Suministros					20,471,790.77	18,116,854.76
C. Servicios Generales					16,071,874.48	17,415,601.17
D. Transferencias, Asignaciones, Subsidios y Otras Ayudas					15,421,742.96	17,286,164.90
E. Bienes Muebles, Inmuebles e Intangibles					290,396.99	1,403,196.98
F. Inversión Pública					9,590,501.30	7,423,614.20
G. Inversiones Financieras y Otras Provisiones					0.00	0.00
H. Participaciones y Aportaciones					0.00	0.00
I. Deuda Pública					8,254,180.83	14,849,108.68
					<b>71,964,601.20</b>	<b>85,746,121.90</b>
<b>2. Gasto Etiquetado (2=A+B+C+D+E+F+G+H+I)</b>						
A. Servicios Personales					15,942,059.67	18,165,608.44
B. Materiales y Suministros					9,691,259.00	13,967,115.55
C. Servicios Generales					15,451,978.00	20,477,734.48
D. Transferencias, Asignaciones, Subsidios y Otras Ayudas					307,081.00	346,851.00
E. Bienes Muebles, Inmuebles e Intangibles					30,400.00	224,301.64
F. Inversión Pública					29,971,843.64	30,289,208.47
G. Inversiones Financieras y Otras Provisiones					0.00	0.00
H. Participaciones y Aportaciones					0.00	0.00
I. Deuda Pública					569,979.89	2,275,302.32
					<b>195,842,884.55</b>	<b>215,501,482.24</b>
<b>3. Total del Resultado de Egresos (3=1+2)</b>						

  
 LIC. RUBEN GONZALEZ MARIN  
 PRESIDENTE MUNICIPAL PROVISIONAL

  
 LIC. HERIBERTO GONZALEZ RODRIGUEZ  
 TESORERO MUNICIPAL

  
 C. MARIA DENNIS PEREZ CORREA  
 SINDICA MUNICIPAL

  
 L.A. LUIS ESPINO GUTIERREZ  
 CONTRALOR MUNICIPAL

0158

Formato 8) Informe sobre Estudios Actuariales – LDF

MUNICIPIO DE ZINAPECUARO MICHOACAN  
Informe sobre Estudios Actuariales – LDF  
Al 31 de marzo de 2024

	Pensiones y jubilaciones	Salud	Riesgos de trabajo	Invalidez y vida	Otras prestaciones sociales
<b>Tipo de Sistema</b> Prestación laboral o Fondo general para trabajadores del estado o municipio Beneficio definido, Contribución definida o Mixto					
<b>Población afiliada</b> Activos Edad máxima Edad mínima Edad promedio Pensionados y Jubilados Edad máxima Edad mínima Edad promedio Beneficiarios Promedio de años de servicio (trabajadores activos) Aportación individual al plan de pensión como % del salario Aportación del ente público al plan de pensión como % del salario Crecimiento esperado de los pensionados y jubilados (como %) Crecimiento esperado de los activos (como %) Edad de Jubilación o Pensión Esperanza de vida					
<b>Ingresos del Fondo</b> Ingresos Anuales al Fondo de Pensiones					
<b>Nómina anual</b> Activos Pensionados y Jubilados Beneficiarios de Pensionados y Jubilados					
<b>Monto mensual por pensión</b> Máximo Mínimo Promedio					
<b>Monto de la reserva</b>					
<b>Valor presente de las obligaciones</b> Pensiones y Jubilaciones en curso de pago Generación actual Generaciones futuras					
<b>Valor presente de las contribuciones asociadas a los sueldos futuros de cotización X%</b> Generación actual Generaciones futuras					
<b>Valor presente de aportaciones futuras</b> Generación actual Generaciones futuras Otros Ingresos					
<b>Déficit/superávit actuarial</b> Generación actual Generaciones futuras					
<b>Periodo de suficiencia</b> Año de descapitalización. Tasa de rendimiento					
<b>Estudio actuarial</b> Año de elaboración del estudio actuarial Empresa que elaboró el estudio actuarial					

LIC. RUBEN GONZALEZ MARIN  
PRESIDENTE MUNICIPAL PROVISIONAL

C. MARIA DENNIS PEREZ CORREA  
SINDICO

LIC. HERIBERTO GONZALEZ RODRIGUEZ  
TESORERO

LIC. LUIS ESPINO GUTIERREZ  
CONTRALOR

0159