



RECIBO DOCUMENTAL

FO-RO-VII-1-b
Revisión: 03/2020
Emisión: febrero/2019
Revisado por: A EN

En la ciudad de Morelia de Michoacán de Ocampo, siendo las 17 diecisiete horas del día 31 treinta y uno, del mes de enero del año 2022 dos mil veintidos, se recibe por parte del(a) C. Ernesto Tlacaheel Ramírez Muñoz, quien se identifica con Credencial para votar con no. 2544069227509, y quien en este momento manifiesta ocupa el cargo de Tesorero de la Administración Pública Municipal de Zinapécuaro, Michoacán de Ocampo, mismo que en este acto hace entrega del documento denominado Cuarto trimestre del ejercicio fiscal 2021, dos mil veintiuno, el cual se integra en 3 legajos, y 871 fojas, los cuales contienen el/los siguientes organismos: OOAPAS así como dos CD que dice contener el documento electrónico que complementa el(a) Cuarto trimestre del ejercicio fiscal 2021; por lo que, se recibe para los efectos de dar cabal cumplimiento a la temporalidad legal que contempla el artículo 123 fracción III de la Constitución Política del Estado Libre y Soberano de Michoacán de Ocampo.

Por lo anterior, la Auditoría Superior de Michoacán se reserva dentro del marco de sus atribuciones y competencia, el derecho al análisis y revisión del contenido del documento que en forma impresa y electrónica se cita en el párrafo preinserto, ello para todos los efectos legales procedentes contenidos en los artículos 133 y 134 de la Constitución Política del Estado Libre y Soberano de Michoacán de Ocampo.

RECIBE

ENTREGA

L.A.E. Javier Zamudio Ramírez

Ernesto Tlacaheel Ramírez





H. AYUNTAMIENTO
ZINAPÉCUARO
2021 - 2024

**MUNICIPIO DE ZINAPÉCUARO MICHOACÁN.
H. AYUNTAMIENTO CONSTITUCIONAL
2021-2024**

**CUARTO INFORME TRIMESTRAL DE LA
CUENTA PÚBLICA DEL EJERCICIO 2021**

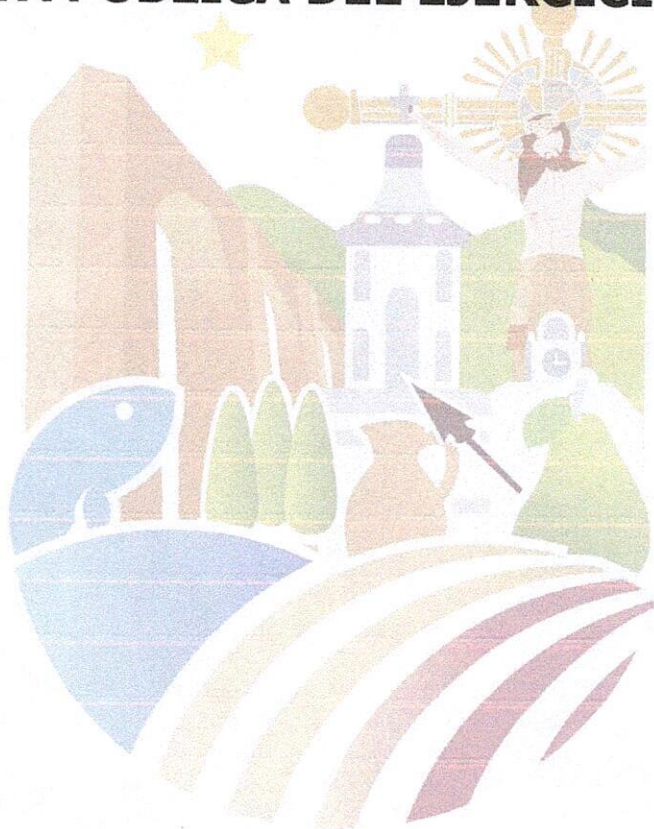

* 000001

1 DE 2



H. AYUNTAMIENTO
ZINAPÉCUARO
2021 - 2024

**MUNICIPIO DE ZINAPÉCUARO MICHOACÁN.
H. AYUNTAMIENTO CONSTITUCIONAL
2021-2024**

**CUARTO INFORME TRIMESTRAL DE LA CUENTA
PÚBLICA DEL EJERCICIO 2021**

FUNCIONARIOS MUNICIPALES:

PRESIDENTE MUNICIPAL: MTRO. ALEJANDRO CORREA
GÓMEZ

SÍNDICO: PROFA. ADRIANA PATRICIA ROMERO BLANQUET

SECRETARIO: LIC. JORDAN REYES GARCIA

TESORERO: L.A.E. ERNESTO TLACAELEL RAMIREZ MUÑOZ

ENCARGADO DEL DESPACHO DE CONTRALORIA: LIC.

RUBEN GONZALEZ MARIN

DIRECTOR OBRAS PÚBLICAS: ARQ. VÍCTOR HUGO SÁNCHEZ

MEDINA

DIRECTORA DEL OOPAS: HERMINIA TERRAZAS NOLASCO

000000



H. AYUNTAMIENTO
ZINAPÉCUARO
2021 - 2024

DEPARTAMENTO:	TESORERIA
NO. DE OFICIO:	4
ASUNTO:	CUENTA PUBLICA

Municipio de Zinapécuaro Michoacán, a 28 de Enero del 2021.

C.P. Miguel Ángel Aguirre Abellana
Auditor Superior de Michoacán.
Presente.

Con fundamento en los artículos 123 fracción III de la Constitución Política del Estado de Michoacán de Ocampo y 31 de la Ley de Fiscalización Superior del Estado de Michoacán, el que suscribe L.A.E Ernesto Tlacaclael Ramírez Muñoz tesorero municipal por medio de la presente remito a este órgano fiscalizador, el Cuarto Informe Trimestral de la cuenta pública correspondiente al ejercicio fiscal 2021

Sin más por el momento, me despido enviándole un cordial saludo.

ATENTAMENTE

LAE. ERNESTO TLACAELEL RAMIREZ MUÑOZ
TESORERO MUNICIPAL



000002



**MUNICIPIO DE ZINAPÉCUARO MICHOACÁN.
H. AYUNTAMIENTO CONSTITUCIONAL
2021-2024**

**CUARTO INFORME TRIMESTRAL DE LA
CUENTA PÚBLICA DEL EJERCICIO 2021**

INDICE DE CONTENIDO:

- I.- CARATULA Y OFICIO DE ENTREGA
- II.- INDICE DE CONTENIDO
- III.- COPIA CERTIFICADA DE ACTA DE SESIÓN DEL AYUNTAMIENTO EN DONDE CONSTA LA APROBACIÓN DE:
 - a) Cuarto Informe Trimestral de la Cuenta Pública del ejercicio fiscal 2021
- IV.- EXPEDIENTE FINANCIERO:
 - a) Estado de Actividades
 - b) Estado de Situación Financiera
 - c) Estado de Variaciones en la Hacienda Pública/Patrimonio
 - d) Estado de Cambios en la Situación Financiera
 - e) Estado de Flujo de Efectivo
 - f) Notas a los Estados Financieros
 - g) Estado Analítico del Activo
 - h) Estados Financieros Básicos Consolidados
- V.- INFORMACIÓN PRESUPUESTARIA:
 - a) Estado Analítico de Ingresos
 - b) Estado Analítico del Ejercicio del Presupuesto de Egresos del que se derivan las siguientes clasificaciones:
 - 1.- Clasificación Administrativa
 - 2.- Clasificación Económica
 - 3.- Clasificación por Objeto del Gasto
 - 4.- Clasificación Funcional

000004



- c) Relación de Bienes que componen el patrimonio
- d) Conciliaciones bancarias
- e) Análisis de transferencias, asignaciones, subsidios y otros apoyos

VI.- REPORTE DE APLICACIÓN DE DEUDA PÚBLICA:

Anexo 1: Reporte de la Aplicación de la Deuda Pública Adquirida para Inversiones Públicas Productivas

VII.- EXPEDIENTE DE DESEMPEÑO:

- a) Anexo 6: Informe del Avance Programático Presupuestario

El contenido del Cuarto Informe Trimestral de la Cuenta Pública Anual 2021 se ha integrado con los documentos impresos y en archivo electrónico (Excel) en dispositivo magnético CD, de acuerdo a lo establecido en los Artículos 19, 20 y 21, Capítulo Quinto De La Integración De La Información De Los Informes Trimestrales, de los Lineamientos Para La Presentación De La Cuenta Pública E Informes Trimestrales De Los Municipios Del Estado De Michoacán Ante La Auditoría Superior De Michoacán.

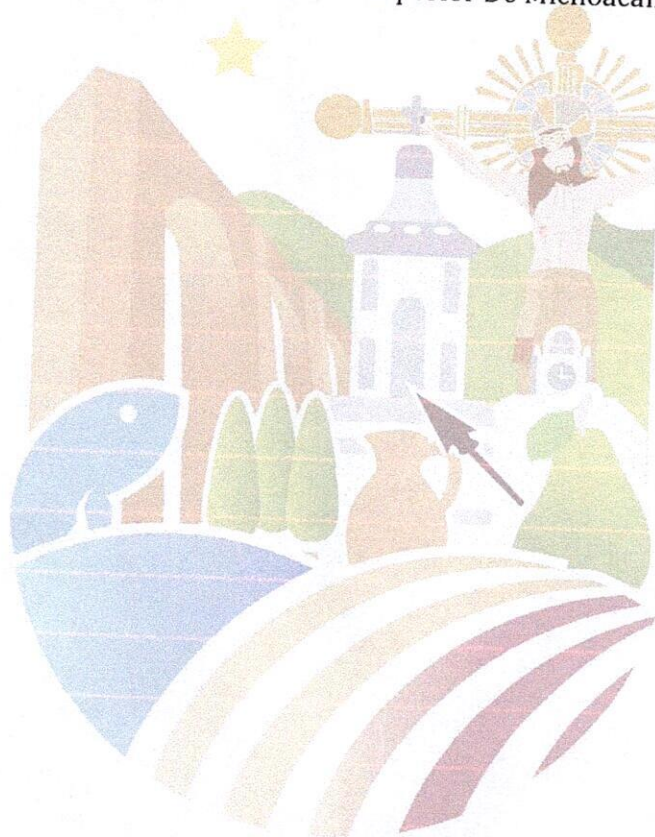

000005



H. AYUNTAMIENTO
ZINAPÉCUARO
2021 - 2024

**MUNICIPIO DE ZINAPECUARO MICHOACAN.
H. AYUNTAMIENTO CONSTITUCIONAL
2021-2024**

**III.- COPIA CERTIFICADA DE ACTAS DE SESIÓN DEL
AYUNTAMIENTO EN DONDE CONSTA LA APROBACIÓN
DE:**

a) Cuarto Informe Trimestral de la Cuenta Pública 2021

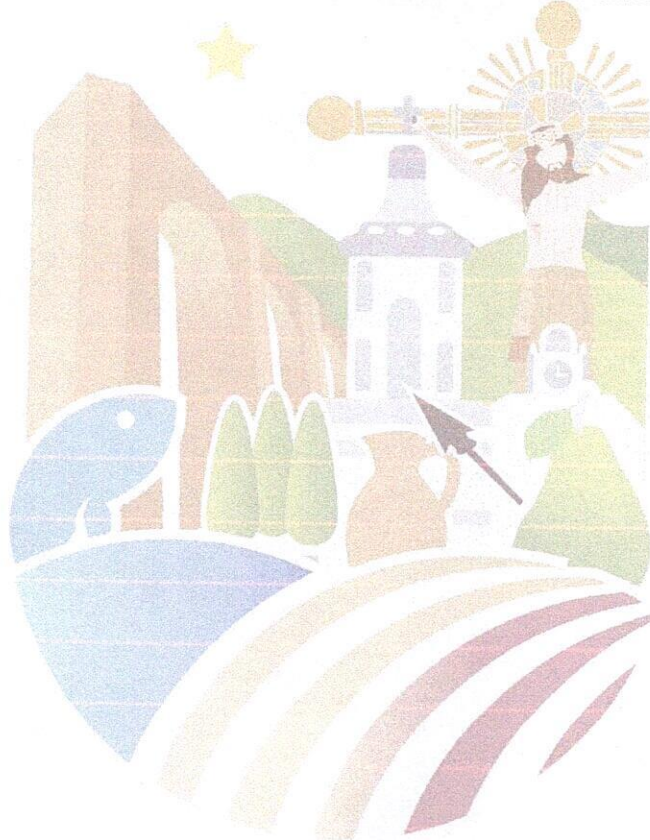

000006

**ACTA DE LA SESIÓN ORDINARIA DE CABILDO 02/2022
DEL AYUNTAMIENTO DE ZINAPÉCUARO, MICHOACÁN**

Acta de la Sesión Ordinaria número 02/2022 del Ayuntamiento Constitucional de Zinapécuaro, Michoacán de Ocampo, celebrada el día 29 de Enero de 2022.

**ACTA DE LA SESIÓN ORDINARIA NO. 02
TRIENIO 2021-2024**

En la Ciudad de Zinapécuaro de Figueroa, Michoacán, siendo las 18:00 horas del día de 29 de Enero de 2022, se reunieron en el recinto oficial del Palacio Municipal, ubicado en la Avenida Hidalgo número 32, colonia Centro de esta Ciudad de Zinapécuaro de Figueroa, Michoacán; para celebrar la Sesión Ordinaria de Cabildo número 02/2022, a la que fueron previamente convocados en los términos de ley, los ciudadanos integrantes del Ayuntamiento: Mtro. Alejandro Correa Gómez, Presidente Municipal; Profa. Adriana Patricia Romero Blanquet, Sindica Municipal; Prof. Erick Eduardo Escalante Pérez, O.F.B. Brenda Albertina Ponce Morales, C. José Humberto Mendoza Morales, C. Alma Delia Durán Muñoz, Lic. José Oscar Maldonado Quiroz, C. María Magdalena García Sánchez, Lic. En Pedag. Juan Pablo Rodríguez Salinas, L.A.E. Jessel Vianney Maldonado Mejía, Dr. Alfredo Castro Mondragón, C. Adriana Birruete Salinas, Regidores Municipales. Sesión que se lleva a cabo bajo el siguiente:

ORDEN DEL DÍA:

1. Fase de Lista de Asistencia y verificación del quórum legal, para declarar formalmente instalada la Sesión.
2. Presentación y aprobación del Orden del Día propuesto, para el desarrollo de la presente Sesión.
3. Lectura del Acta de Cabildo de la Sesión Ordinaria anterior, para su aprobación o rectificación correspondiente.
4. Presentación y en su caso Aprobación y Autorización del Cuarto Informe Trimestral correspondiente a los meses de Octubre, Noviembre y Diciembre de la Cuenta Pública Anual del ejercicio 2021, del Municipio de Zinapécuaro, Michoacán.
5. Presentación y en su caso Autorización y Ratificación del Cuarto Informe Trimestral correspondiente a los meses de Octubre, Noviembre y Diciembre de la Cuenta Pública Anual del ejercicio 2021, del Organismo Operador del Agua Potable, Alcantarillado y Saneamiento de Zinapécuaro, Michoacán.
6. Presentación y en su caso Aprobación y Autorización de los Estados Financieros Básicos Consolidados, correspondientes al Cuarto Trimestre del Ejercicio 2021, del Municipio de Zinapécuaro, Michoacán.
7. Asuntos Generales.
8. Clausura de la Sesión Ordinaria 02/2022.

000007



*maría magdalena
García Sánchez*

[Handwritten signature]

[Handwritten signature]

[Handwritten signature]

[Handwritten signature]

[Handwritten signature]

[Handwritten signature]

[Handwritten signature]

[Handwritten signature]

PUNTO NÚMERO UNO. Pase de Lista de Asistencia y verificación del quórum legal, para declarar formalmente instalada la Sesión:

El **Mtro. Alejandro Correa Gómez**, Presidente Municipal, solicita al Lic. Jordán Reyes García, Secretario del Ayuntamiento, realice el pase de lista a los Integrantes del Ayuntamiento; con el propósito de verificar si existe el quórum legal, para declarar formalmente instalada la Sesión.

El Lic. Jordán Reyes García, Secretario del Ayuntamiento, procede a realizar el pase de lista de asistencia y al finalizar informa, que se encuentran presentes los 12 (doce) miembros que integran el ayuntamiento.

Por lo que el **Mtro. Alejandro Correa Gómez**, Presidente Municipal, manifiesta que existe el quórum legal para declarar formalmente instalada la presente Sesión de Cabildo y los acuerdos que aquí se tomen, tengan plena validez.

A continuación, el **Mtro. Alejandro Correa Gómez**, Presidente Municipal, le pide al Lic. Jordán Reyes García, Secretario del Ayuntamiento, desahogar el siguiente punto del orden del día.

PUNTO NÚMERO DOS. Presentación y aprobación del Orden del Día propuesto, para el desarrollo de la presente Sesión del Ayuntamiento.

El **Mtro. Alejandro Correa Gómez**, Presidente Municipal, le pide al Lic. Jordán Reyes García, Secretario del Ayuntamiento, dar lectura al orden del día que se está proponiendo para el desarrollo de la presente sesión; por lo que una vez concluida dicha lectura, el Presidente Municipal, la somete a consideración del Pleno para su respectiva aprobación.

Motivo por el cual, el **Mtro. Alejandro Correa Gómez**, Presidente Municipal, les solicita a los Integrantes del Cabildo, que quien esté de acuerdo en el Orden del Día que se está proponiendo, sírvanse manifestarlo, levantando su mano.

El Lic. Jordán Reyes García, Secretario del Ayuntamiento, informa que se contaron 12 (doce) votos de los 12 (doce) miembros presentes.

Por lo que el **Mtro. Alejandro Correa Gómez**, Presidente Municipal, manifiesta que se aprueba por unanimidad de votos, el Orden del Día propuesto.

A continuación, el **Mtro. Alejandro Correa Gómez**, Presidente Municipal, le pide al Lic. Jordán Reyes García, Secretario del Ayuntamiento, desahogar el siguiente punto del orden del día.

PUNTO NÚMERO TRES. Lectura del Acta de Cabildo de la Sesión Ordinaria anterior, para su aprobación o rectificación correspondiente.

El **Mtro. Alejandro Correa Gómez**, Presidente Municipal, solicita al Lic. Jordán Reyes García, Secretario del Ayuntamiento, dé lectura al Acta de Cabildo de la Sesión Ordinaria anterior, para su ratificación o rectificación correspondiente; por lo que una vez concluida la lectura, el Presidente Municipal somete a consideración del Pleno el contenido de la misma.

Acto seguido, el **Mtro. Alejandro Correa Gómez**, Presidente Municipal, les solicita a los Integrantes del Cabildo, que quien esté de acuerdo en su aprobación, sírvanse manifestarlo, levantando su mano.

El Lic. Jordán Reyes García, Secretario del Ayuntamiento, informa que se contaron 12 (doce) votos de los 12 (doce) miembros presentes.

*Wanda Magallanes
Carolina Sanchez*

Jordán Reyes García

[Handwritten mark]

[Handwritten mark]



000008

[Handwritten mark]

[Handwritten mark]

[Handwritten mark]

[Handwritten signature]

[Handwritten mark]

[Handwritten mark]

[Handwritten signature]

Por lo que el **Mtro. Alejandro Correa Gómez**, Presidente Municipal, manifiesta que se aprueba por unanimidad de votos, el Acta de Cabildo de la Sesión Ordinaria anterior.

El **Mtro. Alejandro Correa Gómez**, Presidente Municipal, le pide al Lic. Jordán Reyes García, Secretario del Ayuntamiento, desahogar el siguiente punto del orden del día.

PUNTO NÚMERO CUATRO. Presentación y en su caso Aprobación y Autorización del Cuarto Informe Trimestral, correspondiente a los meses de Octubre, Noviembre y Diciembre de la Cuenta Pública Anual del ejercicio 2021, del Municipio de Zinapécuaro, Michoacán.

Con fundamento a lo establecido en el artículo 74, fracción VI, tercer párrafo y artículo 122, numeral A, fracción II, séptimo párrafo de la Constitución Política de los Estados Unidos Mexicanos, artículos 46 y 48 de la Ley General de Contabilidad Gubernamental; artículo 123, fracción III, primer párrafo de la Constitución Política del Estado Libre y Soberano de Michoacán de Ocampo; artículo 40, inciso c), fracción IV, artículo 52 fracción VI y artículo 76, fracción V de la Ley Orgánica Municipal del Estado de Michoacán de Ocampo; título VI de la Información Financiera Gubernamental y la Cuenta Pública, Capítulo II del Contenido de la Cuenta Pública, artículo 92, de la Ley de Planeación Hacendaria, Presupuesto, Gasto Público y Contabilidad Gubernamental del Estado de Michoacán; capítulo IX Cuenta Pública, artículo 42, segundo párrafo de la Ley de Fiscalización Superior y Rendición de Cuentas del Estado de Michoacán de Ocampo; Lineamientos emitidos por el CONAC y los Lineamientos para la presentación de la Cuenta Pública e Informes Trimestrales de los Municipios del Estado de Michoacán ante la Auditoría Superior de Michoacán. El **Mtro. Alejandro Correa Gómez**, Presidente Municipal, somete a consideración del Pleno la presentación y en su caso Aprobación y Autorización del Cuarto Informe Trimestral, correspondiente a los meses de Octubre, Noviembre y Diciembre de la Cuenta Pública Anual del ejercicio 2021, del Municipio de Zinapécuaro, Michoacán.

Con la finalidad de analizar el asunto planteado en este punto del orden del día, el **Mtro. Alejandro Correa Gómez**, Presidente Municipal, solicita la comparecencia del L.A.E. Ernesto Tlacaclé Ramírez Muñoz, Tesorero Municipal; para que explique el contenido de la propuesta que se está presentando y resuelva las dudas que resulten de los presentes.

Una vez concluida la explicación y exposición del Cuarto Informe Trimestral, correspondiente a los meses de Octubre, Noviembre y Diciembre de la Cuenta de la Cuenta Pública Anual del ejercicio 2021, del Municipio de Zinapécuaro, Michoacán; el **Mtro. Alejandro Correa Gómez**, Presidente Municipal, les solicita a los Integrantes del Cabildo, que quien esté de acuerdo en su aprobación, sírvanse manifestarlo, levantando su mano.

El Lic. Jordán Reyes García, Secretario del Ayuntamiento, informa que se contaron 10 (diez) votos a favor y 2 (dos) votos en contra emitidos por la regidora L.A.E. Jessel Vianney Maldonado Mejía y el regidor Dr. Alfredo Castro Mondragón, de los 12 (doce) miembros presentes.

Manifestando la Regidora L.A.E. Jessel Vianney Maldonado Mejía que su voto en contra es derivado de la partida 1123 de Deudores Diversos a corto plazo, en la que se refleja un incremento significativo en comparación al año anterior; siendo que en el año 2020 el adeudo fue de \$ 71, 864.00 y en el año 2021 se incrementó a \$1,214,603.00, lo cual me resulta incongruente debido a que no está comprobada fiscalmente esa cantidad.

Por lo que el **Mtro. Alejandro Correa Gómez**, Presidente Municipal, manifiesta que se aprueba por mayoría de votos, el Cuarto Informe Trimestral, correspondiente a los meses de Octubre, Noviembre y Diciembre de la Cuenta Pública Anual del ejercicio 2021, del Municipio de Zinapécuaro, Michoacán.

000009

El Mtro. Alejandro Correa Gómez, Presidente Municipal, le pide al Lic. Jordán Reyes García, Secretario del Ayuntamiento, desahogar el siguiente punto del orden del día.

*manifiesta manifestar
Carolina Sanchez*

PUNTO NÚMERO CINCO. Presentación y en su caso Autorización y Ratificación del Cuarto Informe Trimestral, correspondiente a los meses de Octubre, Noviembre y Diciembre de la Cuenta Pública Anual del ejercicio 2021, del Organismo Operador del Agua Potable, Alcantarillado y Saneamiento de Zinapécuaro, Michoacán.

Con fundamento a lo establecido en el artículo 64, fracción XVIII de la Ley Orgánica Municipal del Estado de Michoacán de Ocampo, así como a lo estipulado en el Punto de Acuerdo número 04, del Acta de la Sesión Ordinaria de la Junta de Gobierno Número 03, de fecha 26 de octubre de 2021; el Mtro. Alejandro Correa Gómez, Presidente Municipal, somete a consideración del Pleno la presentación y en su caso Autorización y Ratificación del Cuarto Informe Trimestral, correspondiente a los meses de Octubre, Noviembre y Diciembre de la Cuenta Pública Anual del ejercicio 2021, del Organismo Operador del Agua Potable, Alcantarillado y Saneamiento de Zinapécuaro, Michoacán.

[Handwritten signature]

Con la finalidad de analizar el asunto planteado en este punto del orden del día, el Mtro. Alejandro Correa Gómez, Presidente Municipal, solicita la comparecencia de la Lic. Herminia Terrazas Nolasco, Directora del OOAPAS, para que explique el contenido de la propuesta que se está presentando y resuelva las dudas que resulten de los presentes.

[Handwritten signature]

Una vez concluida dicha comparecencia y aclarado las dudas que surgieron por parte de los Integrantes del Ayuntamiento, el Mtro. Alejandro Correa Gómez, Presidente Municipal, somete a consideración del Pleno, la Autorización y Ratificación del Cuarto Informe Trimestral, correspondiente a los meses de Octubre, Noviembre y Diciembre de la Cuenta Pública Anual del ejercicio 2021, del Organismo Operador del Agua Potable, Alcantarillado y Saneamiento de Zinapécuaro, Michoacán; por lo que solicita a los Integrantes del Cabildo, que quien esté de acuerdo en su aprobación, sirvanse manifestarlo, levantando su mano.

[Handwritten signature]

El Lic. Jordán Reyes García, Secretario del Ayuntamiento, informa que se contaron 12 (doce) votos de los 12 (doce) miembros presentes.



Por lo que el Mtro. Alejandro Correa Gómez, Presidente Municipal, manifiesta que se aprueba por unanimidad de votos, la Autorización y Ratificación del Cuarto Informe Trimestral, correspondiente a los meses de Octubre, Noviembre y Diciembre de la Cuenta Pública Anual del ejercicio 2021, del Organismo Operador del Agua Potable, Alcantarillado y Saneamiento de Zinapécuaro, Michoacán.

[Handwritten signature]

El Mtro. Alejandro Correa Gómez, Presidente Municipal, le pide al Lic. Jordán Reyes García, Secretario del Ayuntamiento, desahogar el siguiente punto del orden del día.

PUNTO NÚMERO SEIS. Presentación y en su caso Aprobación y Autorización de los Estados Financieros Básicos Consolidados, correspondientes al Cuarto Trimestre del Ejercicio 2021, del Municipio de Zinapécuaro, Michoacán.

Con fundamento en lo establecido en la Norma en Materia de Consolidación de Estados Financieros y demás información contable publicada en el Diario Oficial de la Federación, de fecha 27 de septiembre del año 2018. El Mtro. Alejandro Correa Gómez, Presidente Municipal, somete a consideración del Pleno la presentación y en su caso Aprobación y Autorización de los Estados

000010

[Handwritten signature]

[Handwritten signature]

[Handwritten signature]

[Handwritten signature]

[Handwritten signature]

Financieros Básicos Consolidados, Correspondientes al Cuarto Trimestre del Ejercicio 2021, del Municipio de Zinapécuaro, Michoacán.

Con la finalidad de analizar el asunto planteado en este punto del orden del día, el **Mtro. Alejandro Correa Gómez**, Presidente Municipal, solicita la intervención del L.A.E. Ernesto Tlacaheel Ramírez Muñoz, Tesorero Municipal; para que explique el contenido de la propuesta que se está presentando y resuelva las dudas que resulten de los presentes.

Una vez concluida dicha comparecencia y aclarado las dudas que surgieron por parte de los Integrantes del Ayuntamiento, el **Mtro. Alejandro Correa Gómez**, Presidente Municipal, somete a consideración del Pleno, la Autorización de los Estados Financieros Básicos Consolidados, Correspondientes al Cuarto Trimestre del Ejercicio 2021, del Municipio de Zinapécuaro, Michoacán; por lo que solicita a los Integrantes del Cabildo, que quien esté de acuerdo en su aprobación, sirvanse manifestarlo, levantando su mano.

El Lic. Jordán Reyes García, Secretario del Ayuntamiento, informa que se contaron 12 (doce) votos de los 12 (doce) miembros presentes.

Por lo que el **Mtro. Alejandro Correa Gómez**, Presidente Municipal, manifiesta que se aprueban por unanimidad de votos, los Estados Financieros Básicos Consolidados, Correspondientes al Cuarto Trimestre del Ejercicio 2021, del Municipio de Zinapécuaro, Michoacán.

El **Mtro. Alejandro Correa Gómez**, Presidente Municipal, le pide al Lic. Jordán Reyes García, Secretario del Ayuntamiento, desahogar el siguiente punto del orden del día.

PUNTO NÚMERO ONCE. ASUNTOS GENERALES.

El **Mtro. Alejandro Correa Gómez**, Presidente Municipal, manifiesta que él no tiene asuntos a tratar en este Punto del orden del día, por lo que pregunta a los Integrantes del Cabildo, si alguien tiene algún asunto que tratar, lo proponga en este momento, a lo que los miembros del Ayuntamiento respondieron, que no tienen ningún asunto que tratar en este punto del orden del día

Al no haber intervenciones, el **Mtro. Alejandro Correa Gómez**, Presidente Municipal, le pide al Lic. Jordán Reyes García, Secretario del Ayuntamiento, desahogar el siguiente punto del orden del día.

El Lic. Jordán Reyes García, Secretario del Ayuntamiento, informa al Pleno, que se ha dado cumplimiento al Orden del Día aprobado; por lo que se procede a la Clausura de la Sesión.

PUNTO NÚMERO DOCE. CLAUSURA DE LA SESIÓN

No habiendo más asuntos que tratar y siendo las 22:00 horas del día 29 de Enero de 2022, el Lic. Jordán Reyes García, Secretario del Ayuntamiento, declara formalmente concluida la presente Sesión Ordinaria de Cabildo número 02/2022, del Ayuntamiento Constitucional de Zinapécuaro, Michoacán.

Se levanta para su debida constancia legal la presente Acta, firmando de conformidad al margen y al calce los que en ella intervinieron.

000011

[Signature]
Mtro. Alejandro Correa Gómez
Presidente Municipal

[Signature]
Profa. Adriana Patricia Romero Blanquet
Síndica Municipal

[Signature]
Prof. Erick Eduardo Escalante Pérez

[Signature]
Q.F.B. Brenda Albertina Ponce Morales

Regidor

Regidora

[Signature]
C. José Humberto Mendoza Morales

[Signature]
C. Alma Delia Durán Muñoz

Regidor

Regidora

[Signature]
Lic. José Oscar Maldonado Quiroz

[Signature]
C. María Magdalena García Sánchez

Regidor

Regidora

[Signature]
Lic. Pedag. Juan Fabio Rodríguez Sañinas

[Signature]
L.A.E. Jessei Vianney Maldonado Mejía

Regidor

Regidora

[Signature]
Dr. Alfredo Castro Mondragón

[Signature]
C. Adriana Birruete Salinas

Regidor

Regidora

[Signature]
Lic. Jordán Reyes García
Secretario del Ayuntamiento





H. AYUNTAMIENTO
ZINAPÉCUARO
2021 - 2024

**MUNICIPIO DE ZINAPECUARO MICHOACAN.
H. AYUNTAMIENTO CONSTITUCIONAL
2021-2024**

IV.- EXPEDIENTE FINANCIERO:

- a. Estado de Actividades
- b. Estado de Situación Financiera
- c. Estado de Variaciones en la Hacienda Pública/Patrimonio
- d. Estado de Cambios en la Situación Financiera
- e. Estado de Flujo de Efectivo
- f. Notas a los Estados Financieros
- g. Estado Analítico del Activo
- h. Estados Financieros Básicos Consolidados

000013



MUNICIPIO DE ZINAPÉCUARO MICHOACÁN

ESTADO DE ACTIVIDADES DEL 1 DE ENERO AL 31 DE DICIEMBRE DE 2021

	2021	2020
INGRESOS Y OTROS BENEFICIOS		
INGRESOS DE GESTION	23,857,722.49	21,672,953.09
IMPUESTOS	12,810,903.00	11,108,310.00
CUOTAS Y APORTACIONES DE SEGURIDAD SOCIAL	0.00	0.00
CONTRIBUCIONES DE MEJORAS	0.00	0.00
DERECHOS	9,662,968.65	8,475,669.81
PRODUCTOS	872.42	43,211.38
APROVECHAMIENTOS	1,382,978.42	2,045,741.90
INGRESOS POR VENTA DE BIENES Y PRESTACION DE SERVICIOS	0.00	0.00
PARTICIPACIONES, APORTACIONES, CONVENIOS, INCENTIVOS DERIVADOS DE LA COLABORACIÓN FISCAL, FONDOS DISTINTOS DE APORTACIONES, TRANSFERENCIAS, ASIGNACIONES, SUBSIDIOS Y SUBVENCIONES, Y PENSIONES Y JUBILACIONES	136,082,443.67	135,481,412.06
PARTICIPACIONES, APORTACIONES, CONVENIOS, INCENTIVOS DERIVADOS DE LA COLABORACIÓN FISCAL Y FONDOS DISTINTOS DE APORTACIONES	136,082,443.67	135,481,412.06
TRANSFERENCIAS, ASIGNACIONES, SUBSIDIOS Y SUBVENCIONES, Y PENSIONES Y JUBILACIONES	0.00	0.00
OTROS INGRESOS Y BENEFICIOS	20,124.78	0.00
INGRESOS FINANCIEROS	0.00	0.00
INCREMENTO POR VARIACION DE INVENTARIOS	0.00	0.00
DISMINUCIÓN DEL EXCESO DE ESTIMACION POR PERDIDA O DETERIORO U OBSOLESCENCIA	0.00	0.00
DISMINUCIÓN DEL EXCESO DE PROVISIONES	0.00	0.00
OTROS INGRESOS Y BENEFICIOS VARIOS	20,124.78	0.00
TOTAL DE INGRESOS Y OTROS BENEFICIOS	159,960,290.94	157,154,365.15
GASTOS Y OTRAS PERDIDAS		
GASTOS DE FUNCIONAMIENTO.	109,284,312.72	106,295,473.90
SERVICIOS PERSONALES	63,591,810.67	66,261,730.76
MATERIALES Y SUMINISTROS	20,036,356.10	18,029,584.85
SERVICIOS GENERALES	25,666,143.95	22,004,058.19
TRANSFERENCIAS, ASIGNACIONES, SUBSIDIOS Y OTRAS AYUDAS	15,550,968.35	15,209,105.44
TRANSFERENCIAS INTERNAS Y ASIGNACIONES AL SECTOR PÚBLICO	0.00	0.00
TRANSFERENCIAS AL RESTO DE SECTOR PÚBLICO	0.00	0.00
SUBSIDIOS Y SUBVENCIONES	456,470.36	90,727.98
AYUDAS SOCIALES	13,691,201.23	13,969,132.29
FENSIONES Y JUBILACIONES	1,401,296.76	1,149,245.17
TRANSFERENCIAS A FIDEICOMISOS, MANDATOS Y CONTRATOS ANÁLOGOS	0.00	0.00
TRANSFERENCIAS A LA SEGURIDAD SOCIAL	0.00	0.00
DONATIVOS	0.00	0.00
TRANSFERENCIAS AL EXTERIOR	0.00	0.00
PARTICIPACIONES Y APORTACIONES	0.00	0.00
PARTICIPACIONES	0.00	0.00
APORTACIONES	0.00	0.00
CONVENIOS	0.00	0.00
INTERESES, COMISIONES Y OTROS GASTOS DE LA DEUDA PÚBLICA	0.00	0.00
INTERESES DE LA DEUDA PÚBLICA	0.00	0.00
COMISIONES DE LA DEUDA PÚBLICA	0.00	0.00
GASTOS DE LA DEUDA PÚBLICA	0.00	0.00
COSTOS POR COBERTURAS	0.00	0.00
APOYOS FINANCIEROS	0.00	0.00
OTROS GASTOS Y PERDIDAS EXTRAORDINARIAS	27,750,983.19	866.33
ESTIMACIONES, DEPRECIACIONES, DETERIOROS, OBSOLESCENCIA Y AMORTIZACIONES	27,750,983.19	866.33
PROVISIONES	0.00	0.00
DISMINUCIÓN DE INVENTARIOS	0.00	0.00
AUMENTO POR INSUFICIENCIA DE ESTIMACIONES POR PÉRDIDA O DETERIORO U OBSOLESCENCIA	0.00	0.00
AUMENTO POR INSUFICIENCIA DE PROVISIONES	0.00	0.00
OTROS GASTOS	0.00	866.33
INVERSION PÚBLICA.	34,937,147.47	35,460,412.72
INVERSION PÚBLICA NO CAPITALIZABLE	34,937,147.47	35,460,412.72
TOTAL DE GASTOS Y OTRAS PERDIDAS	183,533,332.23	156,965,858.39
RESULTADOS DEL EJERCICIO (AHORRO/DESAHORRO)	-23,573,041.29	188,506.76

27,750,983.19
27,750,983.19

MTRO. ALEJANDRO CORREA GOMEZ

PRESIDENTE MUNICIPAL

PROF. ADRIANA PATRICIA ROMERO

BLANQUET
SINDICO

LIC. ERNESTO TLACAFIEL RAMIREZ MUÑOZ

TESORERO

LIC. RUBEN GONZALEZ MARIN

ENCARGADO DEL DESPACHO DE
CONTRALORIA

"Bajo protesta de decir verdad, declaramos que este reporte y sus notas son razonablemente correctos, y son responsabilidad del emisor."



MUNICIPIO DE ZINAPÉCUARO MICHOACÁN

ESTADO DE SITUACION FINANCIERA

AL 31 DE DICIEMBRE DE 2021

Página 1 de 3

2021

2020

ACTIVO

ACTIVO CIRCULANTE.

EFFECTIVO Y EQUIVALENTES	3,206,484.63	2,802,245.37
DERECHOS A RECIBIR EFFECTIVO O EQUIVALENTES.	2,438,243.48	1,486,849.92
DERECHOS A RECIBIR BIENES O SERVICIOS.	3,659,825.78	2,977,637.54
INVENTARIOS.	0.00	0.00
ALMACENES.	0.00	0.00
ESTIMACIÓN POR PÉRDIDA O DETERIORO DE ACTIVOS CIRCULANTES	0.00	0.00
OTROS ACTIVOS CIRCULANTES.	0.00	0.00
TOTAL DE ACTIVOS CIRCULANTES	9,304,553.89	7,266,732.83

ACTIVO NO CIRCULANTE.

INVERSIONES FINANCIERAS A LARGO PLAZO.	0.00	0.00
DERECHOS A RECIBIR EFFECTIVO O EQUIVALENTES A LARGO PLAZO	0.00	0.00
BIENES INMUEBLES, INFRAESTRUCTURA Y CONSTRUCCIONES EN PROCESO.	7,200,594.20	19,016,753.84
BIENES MUEBLES.	29,678,555.54	29,603,402.54
ACTIVOS INTANGIBLES.	0.00	0.00
DEPRECIACIÓN, DETERIORO Y AMORTIZACIÓN ACUMULADA DE BIENES.	33,145,929.43	9,395,025.74
ACTIVOS DIFERIDOS.	0.00	0.00
ESTIMACIÓN POR PÉRDIDA O DETERIORO DE ACTIVOS NO CIRCULANTES.	0.00	0.00
OTROS ACTIVOS NO CIRCULANTES.	0.00	0.00
TOTAL DE ACTIVOS NO CIRCULANTES	3,733,220.31	39,225,130.64

TOTAL DEL ACTIVO

13,037,774.20

46,491,863.47

000015



MUNICIPIO DE ZINAPECUARO MICHOACAN

ESTADO DE SITUACION FINANCIERA

AL 31 DE DICIEMBRE DE 2021

2021

Página 2 de 3

2020

PASIVO

PASIVO CIRCULANTE.

CUENTAS POR PAGAR A CORTO PLAZO.	17,129,332.42	15,226,712.55
DOCUMENTOS POR PAGAR A CORTO PLAZO.	0.00	0.00
PORCIÓN A CORTO PLAZO DE LA DEUDA PÚBLICA A LARGO PLAZO.	0.00	0.00
TÍTULOS Y VALORES A CORTO PLAZO.	0.00	0.00
PASIVOS DIFERIDOS A CORTO PLAZO.	0.00	0.00
FONDOS Y BIENES DE TERCEROS EN GARANTÍA Y/O ADMINISTRACIÓN A CORTO PLAZO	0.00	0.00
PROVISIONES A CORTO PLAZO.	0.00	0.00
OTROS PASIVOS A CORTO PLAZO.	0.00	0.00
TOTAL DE PASIVOS CIRCULANTES	17,129,332.42	15,226,712.55

PASIVO NO CIRCULANTE.

CUENTAS POR PAGAR A LARGO PLAZO.	0.00	0.00
DOCUMENTOS POR PAGAR A LARGO PLAZO.	0.00	0.00
DEUDA PÚBLICA A LARGO PLAZO.	0.00	0.00
PASIVOS DIFERIDOS A LARGO PLAZO.	0.00	0.00
FONDOS Y BIENES DE TERCEROS EN GARANTÍA Y/O EN ADMINISTRACIÓN A LARGO PLAZO	0.00	0.00
PROVISIONES A LARGO PLAZO.	0.00	0.00
TOTAL DE PASIVOS NO CIRCULANTES	0.00	0.00

TOTAL DEL PASIVO

17,129,332.42

15,226,712.55

000016

ESTADO DE SITUACION FINANCIERA

AL 31 DE DICIEMBRE DE 2021
2021

Página 3 de 3
2020

HACIENDA PUBLICA/PATRIMONIO

HACIENDA PÚBLICA/PATRIMONIO CONTRIBUIDO.	63,442,463.02	63,442,463.02
APORTACIONES	63,442,463.02	63,442,463.02
DONACIONES DE CAPITAL	0.00	0.00
ACTUALIZACIÓN DE LA HACIENDA PÚBLICA/PATRIMONIO	0.00	0.00
HACIENDA PÚBLICA/PATRIMONIO GENERADO	-67,534,021.24	-32,177,312.10
RESULTADOS DEL EJERCICIO (AHORRO/DESAHORRO)	-23,573,041.29	188,506.76
RESULTADOS DE EJERCICIOS ANTERIORES	-43,960,979.95	-32,365,818.86
REVALÚOS	0.00	0.00
RESERVAS	0.00	0.00
RECTIFICACIONES DE RESULTADOS DE EJERCICIOS ANTERIORES	0.00	0.00
EXCESO O INSUFICIENCIA EN LA ACTUALIZACIÓN DE LA HACIENDA PÚBLICA/PATRIMONIO	0.00	0.00
RESULTADO POR POSICIÓN MONETARIA	0.00	0.00
RESULTADO POR TENENCIA DE ACTIVOS NO MONETARIOS	0.00	0.00
TOTAL DE HACIENDA PUBLICA/PATRIMONIO	-4,091,558.22	31,265,150.92
TOTAL DEL PASIVO Y HACIENDA PÚBLICA/PATRIMONIO	13,037,774.20	46,491,863.47

000017



MTRO. ALEJANDRO CORREA GOMEZ
PRESIDENTE MUNICIPAL



ROFA. ADRIANA PATRICIA ROMERO-BLANQUEL A.E. ERNESTO TLAGAFEL RAMIREZ MUÑOZ
SÍNDICO



TESORERO



ENCARGADO DEL DESPACHO DE CONTRALORIA

"Bajo protesta de decir verdad, declaramos que este reporte y sus notas son razonablemente correctos, y son responsabilidad del emisor."



MUNICIPIO DE ZINAPÉCUARO MICHOACÁN

ESTADO DE SITUACION FINANCIERA

AL 31 DE DICIEMBRE DE 2021

	2021	2020		2021	2020
ACTIVO			PASIVO		
ACTIVO CIRCULANTE.			PASIVO CIRCULANTE.		
EFFECTIVO Y EQUIVALENTES	3,206,484.63	2,802,245.37	CUENTAS POR PAGAR A CORTO PLAZO.	17,129,332.42	15,226,712.55
DERECHOS A RECIBIR EFECTIVO O EQUIVALENTES.	2,438,243.48	1,486,849.92	DOCUMENTOS POR PAGAR A CORTO PLAZO.	0.00	0.00
DERECHOS A RECIBIR BIENES O SERVICIOS.	3,659,825.78	2,977,637.54	PORCIÓN A CORTO PLAZO DE LA DEUDA PÚBLICA A LARGO PLAZO.	0.00	0.00
INVENTARIOS.	0.00	0.00	TÍTULOS Y VALORES A CORTO PLAZO.	0.00	0.00
ALMACENES.	0.00	0.00	PASIVOS DIFERIDOS A CORTO PLAZO.	0.00	0.00
ESTIMACIÓN POR PÉRDIDA O DETERIORO DE ACTIVOS CIRCULANTES	0.00	0.00	FONDOS Y BIENES DE TERCEROS EN GARANTÍA Y/O ADMINISTRACIÓN A CORTO PLAZO	0.00	0.00
OTROS ACTIVOS CIRCULANTES.	0.00	0.00	PROVISIONES A CORTO PLAZO.	0.00	0.00
TOTAL DE ACTIVOS CIRCULANTES	9,304,553.89	7,266,732.83	OTROS PASIVOS A CORTO PLAZO.	0.00	0.00
ACTIVO NO CIRCULANTE.			TOTAL DE PASIVOS CIRCULANTES	17,129,332.42	15,226,712.55
INVERSIONES FINANCIERAS A LARGO PLAZO.	0.00	0.00	PASIVO NO CIRCULANTE.		
DERECHOS A RECIBIR EFECTIVO O EQUIVALENTES A LARGO PLAZO	0.00	0.00	CUENTAS POR PAGAR A LARGO PLAZO.	0.00	0.00
BIENES INMUEBLES, INFRAESTRUCTURA Y CONSTRUCCIONES EN PROCESO.	7,200,594.20	19,016,753.84	DOCUMENTOS POR PAGAR A LARGO PLAZO.	0.00	0.00
BIENES MUEBLES.	29,678,555.54	29,603,402.54	DEUDA PÚBLICA A LARGO PLAZO.	0.00	0.00
ACTIVOS INTANGIBLES.	0.00	0.00	PASIVOS DIFERIDOS A LARGO PLAZO.	0.00	0.00
DEPRECIACIÓN, DETERIORO Y AMORTIZACIÓN ACUMULADA DE BIENES.	33,145,929.43	9,395,025.74	FONDOS Y BIENES DE TERCEROS EN GARANTÍA Y/O EN ADMINISTRACIÓN A LARGO PLAZO	0.00	0.00
ACTIVOS DIFERIDOS.	0.00	0.00	PROVISIONES A LARGO PLAZO.	0.00	0.00
ESTIMACIÓN POR PÉRDIDA O DETERIORO DE ACTIVOS NO CIRCULANTES.	0.00	0.00	TOTAL DE PASIVOS NO CIRCULANTES	0.00	0.00
OTROS ACTIVOS NO CIRCULANTES.	0.00	0.00	TOTAL DEL PASIVO	17,129,332.42	15,226,712.55
TOTAL DE ACTIVOS NO CIRCULANTES	3,733,220.31	39,225,130.64	HACIENDA PUBLICA/PATRIMONIO		
TOTAL DEL ACTIVO	13,037,774.20	46,491,863.47	HACIENDA PÚBLICA/PATRIMONIO CONTRIBUIDO.	63,442,463.02	63,442,463.02
			APORTACIONES	63,442,463.02	63,442,463.02
			DONACIONES DE CAPITAL	0.00	0.00
			ACTUALIZACIÓN DE LA HACIENDA PÚBLICA/PATRIMONIO	0.00	0.00
			HACIENDA PÚBLICA/PATRIMONIO GENERADO	-67,534,021.24	-32,177,312.10
			RESULTADOS DEL EJERCICIO (AHORRO/DESAHORRO)	-23,573,041.29	188,506.76
			RESULTADOS DE EJERCICIOS ANTERIORES	-43,960,979.95	-32,365,818.86
			REVALUOS	0.00	0.00
			RESERVAS	0.00	0.00
			RECTIFICACIONES DE RESULTADOS DE EJERCICIOS ANTERIORES	0.00	0.00
			EXCESO O INSUFICIENCIA EN LA ACTUALIZACIÓN DE LA HACIENDA PÚBLICA/PATRIMONIO	0.00	0.00
			RESULTADO POR POSICIÓN MONETARIA	0.00	0.00
			RESULTADO POR TENENCIA DE ACTIVOS NO MONETARIOS	0.00	0.00
			TOTAL DE HACIENDA PUBLICA/PATRIMONIO	-4,091,558.22	31,265,150.92
			TOTAL DEL PASIVO Y HACIENDA PUBLICA/PATRIMONIO	13,037,774.20	46,491,863.47

000018

MTR. ALEJANDRO GONZÁLEZ GÓMEZ
PRESIDENTE MUNICIPAL

PROFA. ADRIANA PATRICIA ROMERO BLANQUET
SÍNDICO

L.A.E. ERNESTO LA CAJEL RAMÍREZ MUÑOZ
TESORERO

LIC. RUBÉN GONZÁLEZ MARÍN
ENCARGADO DEL DESPACHO DE CONTRALORIA

"Bajo protesta de decir verdad, declaramos que este reporte y sus notas son razonablemente correctos, y son responsabilidad del emisor."



MUNICIPIO DE ZINAPECUARO MICHOACAN

ESTADO DE VARIACIÓN EN LA HACIENDA PÚBLICA

DEL 1 DE ENERO AL 31 DE DICIEMBRE DE 2021

CONCEPTO	HACIENDA PUBLICA / PATRIMONIO CONTRIBUIDO	HACIENDA PUBLICA / PATRIMONIO GENERADO DE EJERCICIOS ANTERIORES	HACIENDA PUBLICA / PATRIMONIO GENERADO DEL EJERCICIO	EXCESO O INSUFICIENCIA EN LA ACTUALIZACIÓN DE LA HACIENDA PÚBLICA / PATRIMONIO	TOTAL
HACIENDA PUBLICA/PATRIMONIO CONTRIBUIDO NETO DE 2020	63,442,463.02	0.00	0.00	0.00	63,442,463.02
APORTACIONES	63,442,463.02	0.00	0.00	0.00	63,442,463.02
DONACIONES DE CAPITAL	0.00	0.00	0.00	0.00	0.00
ACTUALIZACION DE LA HACIENDA PUBLICA/PATRIMONIO	0.00	0.00	0.00	0.00	0.00
HACIENDA PUBLICA/PATRIMONIO GENERADO NETO DE 2020	0.00	-32,365,818.86	188,506.76	0.00	-32,177,312.10
RESULTADOS DEL EJERCICIO (AHORRO/DESAHORRO)	0.00	0.00	188,506.76	0.00	188,506.76
RESULTADOS DE EJERCICIOS ANTERIORES	0.00	-32,365,818.86	0.00	0.00	-32,365,818.86
REVALUOS	0.00	0.00	0.00	0.00	0.00
RESERVAS	0.00	0.00	0.00	0.00	0.00
RECTIFICACIONES DE RESULTADOS DE EJERCICIOS ANTERIORES	0.00	0.00	0.00	0.00	0.00
EXCESO O INSUFICIENCIA EN LA ACTUALIZACION DE LA HACIENDA PUBLICA/PATRIMONIO NETO DE 2020	0.00	0.00	0.00	0.00	0.00
RESULTADO POR POSICION MONETARIA	0.00	0.00	0.00	0.00	0.00
RESULTADO POR TENENCIA DE ACTIVOS NO MONETARIOS	0.00	0.00	0.00	0.00	0.00
HACIENDA PUBLICA / PATRIMONIO NETO FINAL DE 2020	63,442,463.02	-32,365,818.86	188,506.76	0.00	31,265,150.92
CAMBIOS EN LA HACIENDA PUBLICA / PATRIMONIO CONTRIBUIDO NETO DE 2021	0.00	0.00	0.00	0.00	0.00
APORTACIONES	0.00	0.00	0.00	0.00	0.00
DONACIONES DE CAPITAL	0.00	0.00	0.00	0.00	0.00
ACTUALIZACION DE LA HACIENDA PUBLICA/PATRIMONIO	0.00	0.00	0.00	0.00	0.00
VARIACIONES DE LA HACIENDA PUBLICA/PATRIMONIO GENERADO NETO DE 2021	0.00	-11,595,161.09	-23,761,548.05	0.00	-35,356,709.14
RESULTADOS DEL EJERCICIO (AHORRO/DESAHORRO)	0.00	0.00	-23,573,041.29	0.00	-23,573,041.29
RESULTADOS DE EJERCICIOS ANTERIORES	0.00	-11,595,161.09	-188,506.76	0.00	-11,783,667.85
REVALUOS	0.00	0.00	0.00	0.00	0.00
RESERVAS	0.00	0.00	0.00	0.00	0.00
RECTIFICACIONES DE RESULTADOS DE EJERCICIOS ANTERIORES	0.00	0.00	0.00	0.00	0.00
CAMBIOS EN EL EXCESO O INSUFICIENCIA EN LA ACTUALIZACION DE LA HACIENDA PUBLICA/PATRIMONIO NETO DE 2021	0.00	0.00	0.00	0.00	0.00
RESULTADO POR POSICION MONETARIA	0.00	0.00	0.00	0.00	0.00
RESULTADO POR TENENCIA DE ACTIVOS NO MONETARIOS	0.00	0.00	0.00	0.00	0.00
HACIENDA PUBLICA / PATRIMONIO NETO FINAL DE 2021	63,442,463.02	-43,960,979.95	-23,573,041.29	0.00	-4,091,558.22

000019



MTRO. ALEJANDRO CORREA GOMEZ
PRESIDENTE MUNICIPAL



PROFA. ADRIANA PATRICIA ROMERO
BLANQUEI
SÍNDICO



L.A.E. ERNESTO TLACAELEL RAMIREZ
MUÑOZ
TESORERO



LIC. RUBEN GONZALEZ MARIN
ENCARGADO DEL DESPACHO DE
CONTRALORIA

"Bajo protesta de decir verdad, declaramos que este reporte y sus notas son razonablemente correctos, y son responsabilidad del emisor."



MUNICIPIO DE ZINAPECUARO MICHOACAN

ESTADO DE CAMBIOS EN LA SITUACION FINANCIERA

DEL 1 DE ENERO AL 31 DE DICIEMBRE DE 2021

	ORIGEN	APLICACION
ACTIVO		
ACTIVO CIRCULANTE.	33,454,089.27	2,037,821.06
EFFECTIVO Y EQUIVALENTES		404,239.26
DERECHOS A RECIBIR EFECTIVO O EQUIVALENTES.		951,393.56
DERECHOS A RECIBIR BIENES O SERVICIOS.		682,188.24
INVENTARIOS.		
ALMACENES.		
ESTIMACIÓN POR PÉRDIDA O DETERIORO DE ACTIVOS CIRCULANTES		
OTROS ACTIVOS CIRCULANTES.		
ACTIVO NO CIRCULANTE.	35,491,910.33	
INVERSIONES FINANCIERAS A LARGO PLAZO.		
DERECHOS A RECIBIR EFECTIVO O EQUIVALENTES A LARGO PLAZO		
BIENES INMUEBLES, INFRAESTRUCTURA Y CONSTRUCCIONES EN PROCESO.	11,816,159.64	75,153.00
BIENES MUEBLES.		
ACTIVOS INTANGIBLES.		
DEPRECIACIÓN, DETERIORO Y AMORTIZACIÓN ACUMULADA DE BIENES.	23,750,903.69	
ACTIVOS DIFERIDOS.		
ESTIMACIÓN POR PÉRDIDA O DETERIORO DE ACTIVOS NO CIRCULANTES.		
OTROS ACTIVOS NO CIRCULANTES.		
PASIVO		
PASIVO CIRCULANTE.	1,902,619.87	
CUENTAS POR PAGAR A CORTO PLAZO.	1,902,619.87	
DOCUMENTOS POR PAGAR A CORTO PLAZO.	1,902,619.87	
PORCIÓN A CORTO PLAZO DE LA DEUDA PÚBLICA A LARGO PLAZO.		
TÍTULOS Y VALORES A CORTO PLAZO.		
PASIVOS DIFERIDOS A CORTO PLAZO.		
FONDOS Y BIENES DE TERCEROS EN GARANTÍA Y/O ADMINISTRACIÓN A CORTO PLAZO		
PROVISIONES A CORTO PLAZO.		
OTROS PASIVOS A CORTO PLAZO.		
PASIVO NO CIRCULANTE.		
CUENTAS POR PAGAR A LARGO PLAZO.		
DOCUMENTOS POR PAGAR A LARGO PLAZO.		
DEUDA PÚBLICA A LARGO PLAZO.		
PASIVOS DIFERIDOS A LARGO PLAZO.		
FONDOS Y BIENES DE TERCEROS EN GARANTÍA Y/O EN ADMINISTRACIÓN A LARGO PLAZO		
PROVISIONES A LARGO PLAZO.		
HACIENDA PÚBLICA/PATRIMONIO		
HACIENDA PÚBLICA/PATRIMONIO CONTRIBUIDO.		35,356,709.14
APORTACIONES		
DONACIONES DE CAPITAL		
ACTUALIZACIÓN DE LA HACIENDA PÚBLICA/PATRIMONIO		
HACIENDA PÚBLICA/PATRIMONIO GENERADO		35,356,709.14
RESULTADOS DEL EJERCICIO (AHORRO/DESAHORRO)		23,761,548.05
RESULTADOS DE EJERCICIOS ANTERIORES		11,595,161.09
REVALÚOS		
RESERVAS		
RECTIFICACIONES DE RESULTADOS DE EJERCICIOS ANTERIORES		
EXCESO O INSUFICIENCIA EN LA ACTUALIZACIÓN DE LA HACIENDA PÚBLICA/PATRIMONIO		
RESULTADO POR POSICIÓN MONETARIA		
RESULTADO POR TENENCIA DE ACTIVOS NO MONETARIOS		

000020





MTR. ALEJANDRO OCORRÉ GÓMEZ PRESIDENTE MUNICIPAL
 PROFA. ADRIANA PATRICIA ROMERO BLANQUET SINDICO
 L.A.E. ERNESTO TLACAEZEL RAMÍREZ MUÑOZ TESORERO
 LIC. RUBÉN GONZÁLEZ MARÍN ENCARGADO DEL DESPACHO DE CONTRALORIA

"Bajo protesta de decir verdad, declaramos que este reporte y sus notas son razonablemente correctos, y son responsabilidad del emisor."



MUNICIPIO DE ZINAPÉCUARO MICHOACÁN

ESTADO DE FLUJOS DE EFECTIVO

DEL 1 DE ENERO AL 31 DE DICIEMBRE DE 2021

CONCEPTO	2021	2020
FLUJOS DE EFECTIVO DE LAS ACTIVIDADES DE OPERACION		
ORIGEN		
IMPUESTOS	159,960,290.94	157,154,365.15
CUOTAS Y APORTACIONES DE SEGURIDAD SOCIAL	12,810,903.00	11,108,310.00
CONTRIBUCIONES DE MEJORAS.	0.00	0.00
DERECHOS.	0.00	0.00
PRODUCTOS	9,662,968.65	8,475,689.81
APROVECHAMIENTOS	872.42	43,211.38
INGRESOS POR VENTA DE BIENES Y PRESTACIÓN DE SERVICIOS.	1,382,978.42	2,045,741.90
PARTICIPACIONES, APORTACIONES, CONVENIOS, INCENTIVOS DERIVADOS DE LA COLABORACIÓN FISCAL Y FONDOS DISTINTOS DE APORTACIONES	0.00	0.00
TRANSFERENCIAS, ASIGNACIONES, SUBSIDIOS Y SUBVENCIONES, Y PENSIONES Y JUBILACIONES	136,082,443.67	135,481,412.06
OTROS ORÍGENES DE OPERACIÓN	0.00	0.00
APLICACION.	20,124.78	0.00
SERVICIOS PERSONALES.	159,782,428.54	156,965,858.39
MATERIALES Y SUMINISTROS.	63,591,810.67	66,261,730.76
SERVICIOS GENERALES	20,036,358.10	18,029,684.95
TRANSFERENCIAS INTERNAS Y ASIGNACIONES AL SECTOR PÚBLICO	25,666,143.95	22,004,058.19
TRANSFERENCIAS AL RESTO DE SECTOR PÚBLICO	0.00	0.00
SUBSIDIOS Y SUBVENCIONES	0.00	0.00
AYUDAS SOCIALES	458,470.36	90,727.98
PENSIONES Y JUBILACIONES	13,691,201.23	13,969,132.29
TRANSFERENCIAS A FIDEICOMISOS, MANDATOS Y CONTRATOS ANÁLOGOS	1,401,296.76	1,149,245.17
TRANSFERENCIAS A LA SEGURIDAD SOCIAL	0.00	0.00
DONATIVOS	0.00	0.00
TRANSFERENCIAS AL EXTERIOR	0.00	0.00
PARTICIPACIONES	0.00	0.00
APORTACIONES	0.00	0.00
CONVENIOS	0.00	0.00
OTRAS APLICACIONES DE OPERACION	34,937,147.47	35,461,279.05
FLUJOS NETOS DE EFECTIVO POR ACTIVIDADES DE OPERACIÓN	177,862.40	188,506.76
FLUJOS DE EFECTIVO DE LAS ACTIVIDADES DE INVERSION		
ORIGEN		
BIENES INMUEBLES, INFRAESTRUCTURA Y CONSTRUCCIONES EN PROCESO	39,860,229.53	9,395,025.74
BIENES MUEBLES	16,134,972.72	2,160.63
OTROS ORÍGENES DE INVERSION	23,725,256.81	9,392,865.11
APLICACION	0.00	0.00
BIENES INMUEBLES, INFRAESTRUCTURA Y CONSTRUCCIONES EN PROCESO	28,119,222.89	48,620,156.38
BIENES MUEBLES	4,293,166.20	19,016,753.84
OTRAS APLICACIONES DE INVERSION	75,153.00	29,603,402.54
FLUJOS NETOS DE EFECTIVO POR ACTIVIDADES DE INVERSION	23,750,903.69	0.00
FLUJO DE EFECTIVO DE LAS ACTIVIDADES DE FINANCIAMIENTO	11,741,006.64	-39,225,130.64
ORIGEN		
ENDEUDAMIENTO NETO	2,479,855.70	78,669,175.57
INTERNO	2,479,855.70	78,669,175.57
EXTERNO	0.00	0.00
OTROS ORÍGENES DE FINANCIAMIENTO	0.00	0.00
APLICACION		
SERVICIOS DE LA DEUDA	13,994,485.48	36,830,306.32
INTERNO	12,360,903.68	32,365,818.86
EXTERNO	12,360,903.68	32,365,818.86
OTRAS APLICACIONES DE FINANCIAMIENTO	0.00	0.00
FLUJOS NETOS DE EFECTIVO POR ACTIVIDADES DE FINANCIAMIENTO	1,633,581.80	-4,464,487.46
INCREMENTO / DISMINUCION NETA EN EL EFECTIVO Y EQUIVALENTES AL EFECTIVO	-11,514,629.78	41,838,869.25
EFECTIVO Y EQUIVALENTES AL EFECTIVO AL INICIO DEL EJERCICIO	404,239.26	2,802,245.37
EFECTIVO Y EQUIVALENTES AL EFECTIVO AL FINAL DEL EJERCICIO	2,802,245.37	0.00
	3,206,484.63	2,802,245.37

MTR. ALEJANDRO COMPEA GOMEZ
PRESIDENTE MUNICIPAL

PROFA. ADRIANA PATRICIA ROMERO
SINDICO

L.A.E. ERNESTO TIERRA RELEI RAMIREZ MUNOZ
TESORERO

LIC. RUBEN GONZALEZ MARIN
ENCARGADO DEL DESPACHO DE CONTRALORIA

"Bajo protesta de decir verdad, declaramos que este reporte y sus notas son razonablemente correctos, y son responsabilidad del emisor."

NOTAS A LOS ESTADOS FINANCIEROS

Con el propósito de dar cumplimiento a los artículos 46 y 49 de la Ley General de Contabilidad Gubernamental, presentamos las siguientes:

MUNICIPIO DE ZINAPECUARO MICHOACAN 2021-2024

AL MES DE DICIEMBRE DE 2021

A) NOTAS DE DESGLOSE:

I) NOTAS AL ESTADO DE SITUACIÓN FINANCIERA

ACTIVO

ACTIVO CIRCULANTE

1.1.1 En este rubro de **EFFECTIVO Y EQUIVALENTES**; por la cantidad de \$ **3, 206,484.63 (Tres Millones Doscientos Seis Mil Cuatrocientos Ochenta y Cuatro Pesos 63/100 M.N.)** nos representa recursos a corto plazo de gran liquidez, que son fácilmente convertibles en importes determinados de efectivo, estando sujetos a un riesgo mínimo de cambio en su valor. El presente rubro lo integran las siguientes cuentas contables: Efectivo, Bancos/Tesorería, Bancos/Dependencias y Otros, Inversiones Temporales (Hasta 3 meses), Fondos con Afectación Específica, Depósitos de Fondos con Terceros en Garantía y/o Administración y Otros Efectivos y Equivalentes.

1111	EFFECTIVO.	0.00
1112	BANCOS / TESORERIA.	3,204,153.76
1119	OTROS EFECTIVOS Y EQUIVALENTES.	2,330.87
111	EFFECTIVO Y EQUIVALENTES	3,206,484.63

1.1.1.1. La cuenta de **EFFECTIVO**; refleja saldo de \$ **0.00 (Cero Pesos 00/100 M.N.)**, mismo que corresponde al valor en dinero propiedad del ente público recibido en cajas y a los fondos fijos o revolventes con los que cuenta la administración responsable que están bajo su cuidado de esta.

1111	EFFECTIVO.	0.00
1111-004	FONDOS REVOLVENTES 2021	0.00
1111-004-00001	FONDO REVOLVENTE FGENERAL 115 2021	0.00
1111-004-00002	FONDO REVOLVENTE FONDO IV 521 2021	0.00
1111-004-00003	115 FONDO REVOLVENTE DIF MUNICIPAL 2021	0.00

0000?2

1.1.1.2. En la cuenta de **BANCOS/TESORERÍA**; se contempla un saldo de \$ **3, 204,153.76 (Tres Millones Doscientos Cuatro Mil Ciento Cincuenta y Tres Pesos 76/100 M.N.)**, el cual representa el importe de efectivo disponible propiedad del ente público, de las diferentes cuentas bancarias que tiene registradas el municipio en las instituciones bancarias.

NOTAS A LOS ESTADOS FINANCIEROS

1112	BANCOS / TESORERIA.	3,204,153.76
1112-001	HSBC	280,968.95
1112-001-00001	CTA 4056844608 FOPADEM 2015	36,303.02
1112-001-00007	HSBC CTA. 04056825318 II FONDO GENERAL	35,531.40
1112-001-00011	CTA. 4055035695 PROGRAMA FAMI	3,009.98
1112-001-00012	CTA. 4053736922 FONDO GENERAL 2015	55,927.12
1112-001-00017	CTA 4058893314 VIVIENDA 2016	98,161.49
1112-001-00018	CTA4058893249 FORFIN 2016	0.00
1112-001-00021	CTA 4059977728 FEISPUM 2016	1,141.44
1112-001-00022	CTA-4059977751 DESARROLLO RURAL MUNICIPALIZADO 2017	890.33
1112-001-00023	CTA 4060838703 HSBC FONDO GENERAL 2018	2,830.69
1112-001-00024	CTA. 4062270509 HSBC	0.00
1112-001-00025	CTA 4065472110 RECURSOS FEDERALES (115)	47,173.48
1112-002	BANCOMER	2,923,184.81
1112-002-00001	CTA. 0103140946 BANCOMER F. GENERAL	100,127.85
1112-002-00002	CTA. 0103751341 BANCOMER F. GENERAL	513,654.54
1112-002-00015	CTA 0111211390 FEISPUM 2017	196,071.72
1112-002-00024	CTA.0111717774 FAEISPUM 2018	2,319.82
1112-002-00029	CTA. 0112714779 INGRESOS	0.00
1112-002-00032	CTA. 0113420183 RECURSOS PROPIOS 2019	165.61
1112-002-00034	CTA.0113166368 FAEISPUM 2019	13,101.22
1112-002-00035	CTA. 0114205227 FONDO III 2020	0.00
1112-002-00036	CTA. 0114205251 FIV 2020	0.00
1112-002-00037	CTA. 0116071546 FONDO III 2021	1,969,786.60
1112-002-00038	CTA. 0116071643 FONDO IV 2021	0.00
1112-002-00039	CTA. 0116071694 RECURSOS FISCALES 2021	127,957.45

1.1.1.9. En la cuenta de **OTROS EFECTIVOS Y EQUIVALENTES**, se muestra el importe de \$ **2,330.87** (Dos Mil Trescientos Treinta Pesos 87/100 M.N.), cantidad donde se registra el monto de otros efectivos y equivalentes del ente público, no incluidos en las cuentas anteriores.

1119	OTROS EFECTIVOS Y EQUIVALENTES.	2,330.87
1119-001	OTROS EFECTIVOS Y EQUIVALENTES A FAVOR.	2,330.87
1119-001-00001	EJERCICIO 2018	2,330.87
1119-001-00001-0001	SUBSIDIO AL EMPLEO RECURSOS FISCALES	375.16
1119-001-00001-0002	SUBSIDIO AL EMPLEO FONDO IV	1,955.71

000023

NOTAS A LOS ESTADOS FINANCIEROS

1.1.2. El rubro de **DERECHOS A RECIBIR EFECTIVO O EQUIVALENTES**; arroja un saldo de \$ 2, 438,243.48 (Dos Millones Cuatrocientos Treinta y Ocho Mil Doscientos Cuarenta y Tres Pesos 48/100 M.N.), el cual nos representa los derechos de cobro originados en el desarrollo de las actividades del ente público, de los cuales se espera recibir una contraprestación representada en recursos, bienes o servicios; en un plazo menor o igual a doce meses.

1123	DEUDORES DIVERSOS POR COBRAR A CORTO PLAZO.	2,071,016.57
1129	OTROS DERECHOS A RECIBIR EFECTIVO O EQUIVALENTES A CORTO PLAZO.	367,226.91
112	DERECHOS A RECIBIR EFECTIVO O EQUIVALENTES.	2,438,243.48

1.1.2.3. En el apartado de **DEUDORES DIVERSOS POR COBRAR A CORTO PLAZO**; se contempla un saldo de \$ 2, 071,016.57 (Dos Millones Setenta y Un Mil Dieciséis Pesos 57/100 M.N.), cantidad que representa el monto de los derechos de cobro a favor del ente público por responsabilidades y gastos por comprobar, ya sean préstamos a empleados entre otros, mimos que se deben saldar en un corto plazo menor a doce meses.

CUENTA	NOMBRE DE LA CUENTA	MONTO	A 90 DIAS	A 180 DIAS	A 365 DIAS	A MÁS DE 365 DIAS
1123	DEUDORES DIVERSOS POR COBRAR A CORTO PLAZO.	2,071,016.57				2,071,016.57
1123-001	DEUDORES A CORTO PLAZO	279,118.50				279,118.50
1123-001-00004	ROMERO MENDEZ MERIDA MONSERRAT	13,640.00				13,640.00
1123-001-00005	PEREZ PEREZ MA DEL ROSARIO	500.00				500.00
1123-001-00009	ALFARO GONZALEZ OMAR	68,000.00				68,000.00
1123-001-00010	BERMUDEZ MEJIA JAVIER	150.00				150.00
1123-001-00012	TAPIA GARCIA ROSA MARTHA	5,000.00				5,000.00
1123-001-00013	CARMONA NIEVES MA. DE LOS ANGELES	200.00				200.00
1123-001-00014	MEJIA GONZALEZ DAVID	986.00				986.00
1123-001-00015	JIMENEZ ACOSTA (SINDICO) JOSE LUIS	9,600.00				9,600.00
1123-001-00016	HUERTA PIÑA HERIBERTO	5,000.00				5,000.00
1123-001-00017	TENA SANCHEZ ANGEL	2,403.00				2,403.00
1123-001-00018	TELLEZ VILLAFUERTE JAIME	11,500.00				11,500.00
1123-001-00019	ESPINO HEREDIA VICTOR MANUEL	6,291.00				6,291.00
1123-001-00020	TORRES QUEZADA ANTONIO	8,000.00				8,000.00
1123-001-00021	CORREA GONZALEZ GABRIEL	494.50				494.50
1123-001-00022	PEREZ HEREDIA HERIBERTO	11,000.00				11,000.00
1123-001-00023	SERRATO TAPIA (REGIDOR) JOSE LUIS	27,000.00				27,000.00
1123-001-00024	LOPEZ DE ARRIAGA (REGIDOR) AIZAR RAFFOUL	37,230.50				37,230.50
1123-001-00025	AVILA GUZMAN FELIPE	6,000.00				6,000.00
1123-001-00026	TOLEDO BUCIO ABDIAS	600.00				600.00
1123-001-00027	O.O.A.P.A.S.	10,000.00				10,000.00
1123-001-00028	CRAMONA NIEVEZ JUAN GABRIEL	9,513.50				9,513.50
1123-001-00029	FRAGOSO MEDINA ARTEMIO	5,000.00				5,000.00
1123-001-00030	CORONA LOPEZ DOMINGO	111.00				111.00

NOTAS A LOS ESTADOS FINANCIEROS

1123-001-00031	CRISTOBAL NAJA MARIA DE LOS ANGELES	1,436.00			1,436.00
1123-001-00032	MUÑOZ CARRILLO EPIFANIO	4,600.00			4,600.00
1123-001-00033	VALADEZ GUSTAVO	6,000.00			6,000.00
1123-001-00034	VARGAS PEREZ DAGOBERTO	1,863.00			1,863.00
1123-001-00035	SILVA CANEDO NOE	2,000.00			2,000.00
1123-001-00036	AGUILAR GARCIA JUAN CARLOS	13,000.00			13,000.00
1123-001-00037	HERNANDEZ MEJIA JULES MISAEAL	12,000.00			12,000.00
1123-002	DEUDORES 2019	162,000.00			162,000.00
1123-002-00008	MANUEL DURAN MENDOZA DEUDOR 2019	19,000.00			19,000.00
1123-002-00014	IVAN HERNANDEZ VAZQUEZ FG 2019 DEUDOR	113,000.00			113,000.00
1123-002-00018	ANA CRISTINA TREJO HERNANDEZ FG 2019 DEUDOR	30,000.00			30,000.00
1123-003	DEUDORES 2020	71,864.08			71,864.08
1123-003-00016	VICTOR HUGO SANCHEZ MEDINA	8,904.84			8,904.84
1123-003-00018	MARCELA CONTRERAS RUBIO FG 2020	19,999.24			19,999.24
1123-003-00022	MARIA DENISSE PEREZ CORREA FG 2020	6,960.00			6,960.00
1123-003-00023	CABALGATA POR AMOR A MEXICO FG 2020	30,000.00			30,000.00
1123-003-00024	JORGE ARTURO FERNANDEZ HERRERA FG 2020	6,000.00			6,000.00
1123-007	DEUDORES DIVERSO FG 2018	343,430.23			343,430.23
1123-007-00002	GEORGINA TORRES JIMENEZ	343,430.23			343,430.23
1123-056	DEUDORES DIVERSOS EJERCICIO 2021	1,214,603.76			1,214,603.76
1123-056-00001	DEUDORES 2021 DE RECURSOS DE LIBRE DISPOSICION	1,185,310.40			1,185,310.40
1123-056-00001-0001	DEUDORES 2021 TRANSFERENCIA DE LIBRE DISPO (115)	79,272.20			79,272.20
1123-056-00001-0001-0006	115 SAT	2,857.19			2,857.19
1123-056-00001-0001-0007	115 MARIA DENNIS PEREZ CORREA 2021	3,399.40			3,399.40
1123-056-00001-0001-0010	ESPINO GUTIERREZ LUIS 2021 (115)	13,920.00			13,920.00
1123-056-00001-0001-0011	MARIA IMELDA RANGEL AREVALO 2021 (115)	10,000.00			10,000.00
1123-056-00001-0001-0012	ERNESTO TLACAELEL RAMIREZ MUÑOZ (115)	561.61			561.61
1123-056-00001-0001-0016	GUSTAVO VILLALOBOS ESPINOZA 115	7,000.00			7,000.00
1123-056-00001-0001-0018	J. JESUS MEJIA GONZALEZ (115)	25,000.00			25,000.00
1123-056-00001-0001-0019	COMERCIALIZADORA HARDSOFT SA CV 115	265.01			265.01
1123-056-00001-0001-0020	YOLANDA GOMEZ GARCIA 115 2021	268.99			268.99
1123-056-00001-0001-0023	115 ANA CRISTINA TREJO HERNANDEZ DEUDOR	2,500.00			2,500.00
1123-056-00001-0001-0024	115 JORDAN REYES GARCIA	12,500.00			12,500.00
1123-056-00001-0001-0025	115 LUIS ESPINO GUTIERREZ 2021	1,000.00			1,000.00
1123-056-00001-0002	DEUDORES 2021 RECURSOS FISCALES (101)	1,106,038.20			1,106,038.20

NOTAS A LOS ESTADOS FINANCIEROS

1123-056-00001-0002-0006	101 HSBC 2110	782,873.00				782,873.00
1123-056-00001-0002-0007	(101) C.F.E. 2021	308,694.20				308,694.20
1123-056-00001-0002-0011	101 OPERADORA DEL HOTEL VILLA MONTAÑA SA DE CV	14,471.00				14,471.00
1123-056-00002	DEUDORES 2021 APORTACIONES FEDERALES ETIQUETADAS	29,293.36				29,293.36
1123-056-00002-0001	DEUDORES 2021 FIV (521)	29,293.36				29,293.36
1123-056-00002-0001-0009	521 OPERADORA AVE FENIX 2021	29,293.36				29,293.36

1.1.2.9. En la cuenta de **OTROS DERECHOS A RECIBIR EFECTIVO O EQUIVALENTES A CORTO PLAZO**; se registra un saldo de **\$ 367,226.91 (Trescientos Sesenta y Siete Mil Doscientos Veintiséis Pesos 91/100 M.N.)**, cantidad que nos representa el monto de los derechos de cobro originados en el desarrollo de las actividades del ente público, de los cuales se espera recibir una contraprestación representada en recursos, bienes o servicios; en un plazo menor o igual a doce meses, no incluidos en las cuentas anteriores.

CUENTA	NOMBRE DE LA CUENTA	MONTO	A 90 DIAS	A 180 DIAS	A 365 DIAS	A MÁS DE 365 DIAS
1129	OTROS DERECHOS A RECIBIR EFECTIVO O EQUIVALENTES A CORTO PLAZO.	367,226.91				367,226.91
1129-001	SUBSIDIO AL EMPLEO	325,684.88				325,684.88
1129-001-00010	SUBSIDIO AL EMPLEO 2019	325,168.46				325,168.46
1129-001-00012	SUBSIDIO AL EMPLEO FONDO IV 2020	516.42				516.42
1129-056	OTROS DERECHOS A RECIBIR EJERCICIO 2021	41,542.03				41,542.03
1129-056-00001	OTROS DERECHOS A RECIBIR 2021 DE RECURSOS DE LIBRE DISPOSICION	41,542.03				41,542.03
1129-056-00001-0001	OTROS DERECHOS A RECIBIR 2021 TRANSFERENCIAS LIBRE DISPOSICION (115)	40,834.13				40,834.13
1129-056-00001-0001-0001	SUBSIDIO AL EMPLEO 2021 (115) RECURSO FEDERAL	40,834.13				40,834.13
1129-056-00001-0002	OTROS DERECHOS A RECIBIR 2021 RECURSOS FISCALES (101)	589.18				589.18
1129-056-00001-0002-0001	SUBSIDIO AL EMPLEO 2021 (101)	589.18				589.18
1129-056-00001-0006	OTROS DERECHOS A RECIBIR 2021 TRANSFERENCIAS LIBRE D (116)	118.72				118.72
1129-056-00001-0006-0001	SUBSIDIO AL EMPLEO 2021 (116) RECURSO FEDERAL	118.72				118.72

1.1.3. En el rubro de **DERECHOS A RECIBIR BIENES O SERVICIOS**; se considera un saldo por el importe de **\$ 3,659,825.78 (Tres Millones Seiscientos Cincuenta y Nueve Mil Ochocientos Veinticinco Pesos 78/100 M.N.)**, monto que se constituye de los anticipos entregados a proveedores y contratistas, previo a la recepción parcial o total de bienes o prestación de servicios, que serán exigibles en un plazo menor o igual a doce meses.

000026

NOTAS A LOS ESTADOS FINANCIEROS

1131	ANTICIPO A PROVEEDORES POR ADQUISICION DE BIENES Y PRESTACION DE SERVICIOS A CORTO PLAZO.	2,322,009.14
1132	ANTICIPO A PROVEEDORES POR ADQUISICION DE BIENES INMUEBLES Y MUEBLES A CORTO PLAZO.	96,900.00
1134	ANTICIPO A CONTRATISTAS POR OBRAS PÚBLICAS A CORTO PLAZO.	1,240,916.64
113	DERECHOS A RECIBIR BIENES O SERVICIOS.	3,659,825.78

1.1.3.1. En el apartado de **ANTICIPO A PROVEEDORES POR ADQUISICIÓN DE BIENES Y PRESTACIÓN DE SERVICIOS A CORTO PLAZO**; por la cantidad de \$ 2,322,009.14 (Dos Millones Trescientos Veintidos Mil Nueve Pesos 14/100 M.N.), se registra el monto de los anticipos entregados a proveedores por adquisición de bienes y prestación de servicios, previo a la recepción parcial o total, que serán exigibles en un plazo menor o igual a doce meses, dicho anticipo se aplicará como parte del pago hasta terminar de amortizarlo.

CUENTA	NOMBRE DE LA CUENTA	MONTO	A 90 DIAS	A 180 DIAS	A 365 DIAS	A MÁS DE 365 DIAS
1131	ANTICIPO A PROVEEDORES POR ADQUISICION DE BIENES Y PRESTACION DE SERVICIOS A CORTO PLAZO.	2,157,144.96				2,157,144.96
1131-002	GUEVARA AGUILAR JOSE ANTONIO	4,000.00				4,000.00
1131-003	AGRICULTORES TECNICOS DEL VALLE	37,950.00				37,950.00
1131-004	CARMONA RAMIREZ MA. YOLANDA	8,000.00				8,000.00
1131-005	RODRIGUEZ SANCHEZ CANDIDO ALBERTO	6,000.00				6,000.00
1131-006	VENEGAS JIMENEZ JOSE EPIFANIO	17,000.00				17,000.00
1131-007	MARTINEZ ORTIZ ALBERTO	152,015.29				152,015.29
1131-008	AVILA LOPEZ MIGUEL	5,000.00				5,000.00
1131-009	RUBIO ESCOBEDO ANGEL	3,000.00				3,000.00
1131-010	GARCIA BUCIO JUAN	2,000.00				2,000.00
1131-011	SANCHEZ JOSE LUIS	11,000.00				11,000.00
1131-012	MUÑOZ PETRA	1,000.00				1,000.00
1131-013	CRUZ CARMONA ALBERTO	6,000.00				6,000.00
1131-014	SANCHEZ DURAN JOSE LUIS	4,000.00				4,000.00
1131-015	ANAYA FRANCO MARIO	5,000.00				5,000.00
1131-016	CAMACHO MIRANDA JUAN CARLOS	56,350.00				56,350.00
1131-017	CHAVEZ HERNANDEZ LONGINO	10,000.00				10,000.00
1131-018	RUBIO RAMIREZ ISMAEL	150,000.00				150,000.00
1131-019	RIVERA BEDOLLA ROBERTO	857,741.21				857,741.21
1131-021	NIEVES MONTOYA VERONICA	228,577.48				228,577.48
1131-024	ANTICIPO A PROVEEDORES FONDO GENERAL 2018	2,498.11				2,498.11
1131-024-00007	MARIA DEL CARMEN CORREA ZERMEÑO	2,498.11				2,498.11
1131-027	ANTICIPO A PROVEEDORES 2019 F.G	133,932.87				133,932.87
1131-027-00004	PHI MEXICO S.A. DE C.V	5,000.00				5,000.00

NOTAS A LOS ESTADOS FINANCIEROS

1131-027-00005	GRUPO PADIHER S.A.	12,000.00				12,000.00
1131-027-00006	AGROSERVICIOS DEL BAJIO S.A	30,000.00				30,000.00
1131-027-00009	MARIANA TAVERA LUCATERO	480.40				480.40
1131-027-00013	NADIA ELIZABETH LOPEZ RUBIO FG 19 ANTICIPOS	500.00				500.00
1131-027-00015	JUAN CARLOS SERENO GONZALEZ FG 2019 ANT	50,000.00				50,000.00
1131-027-00016	SERGIO GABRIEL GARCIA VILLA FG 2019	15,952.47				15,952.47
1131-027-00024	RAVISA MOTORS S.A.	20,000.00				20,000.00
1131-028	ANTICIPO A PROVEEDORES FG 2020	237,160.00				237,160.00
1131-028-00003	JOSE MARTIN ORTIZ GARCIA FG 2020	1,960.00				1,960.00
1131-028-00011	COMERCIALIZADORA DE PRODUCTOS EN INSUMOS DEL GOLFO FG 2020	235,200.00				235,200.00
1131-056	ANTICIPO PROVEEDORES 2021	383,784.18				383,784.18
1131-056-00001	RECURSOS FISCALES DE LIBRE DISPOSICION	383,784.18				383,784.18
1131-056-00001-0001	115 RECURSOS FEDERALES NO ETIQUETADOS	369,864.18				369,864.18
1131-056-00001-0001-0007	115 DANIEL GASTON TAPIA CAMARGO	350,000.00				350,000.00
1131-056-00001-0001-0012	115 VICTOR CARLOS GONZALEZ TORRES 2021	17,369.20				17,369.20
1131-056-00001-0001-0013	115 MAURICIO CARDENAS AYALA ANT.	2,494.98				2,494.98
1131-056-00001-0003	101 RECURSOS FISCALES LOCALES NO ETIQUETADO 2021	13,920.00				13,920.00
1131-056-00001-0003-0003	JUAN CARLOS ALFARO 101	13,920.00				13,920.00

1.1.3.2. En la cuenta de **ANTICIPO A PROVEEDORES POR ADQUISICIÓN DE BIENES INMUEBLES Y MUEBLES A CORTO PLAZO**; por la cantidad de **\$ 96,900.00 (Noventa y Seis Mil Novecientos Pesos 00/100 M.N.)**, se registra el monto de los anticipos entregados a proveedores por adquisición de bienes inmuebles y muebles, previo a la recepción parcial o total, que serán exigibles en un plazo menor o igual a doce meses, mismo anticipo que se aplicará como parte del pago hasta terminar de amortizarlo.

CUENTA	NOMBRE DE LA CUENTA	MONTO	A 90 DIAS	A 180 DIAS	A 365 DIAS	A MÁS DE 365 DIAS
1132	ANTICIPO A PROVEEDORES POR ADQUISICION DE BIENES INMUEBLES Y MUEBLES A CORTO PLAZO.	96,900.00				96,900.00
1132-002	PROMOTORA NACIONAL AGROPECUARIA S.A. DE C.V.	96,900.00				96,900.00

1.1.3.4. En la cuenta de **ANTICIPO A CONTRATISTAS POR OBRAS PÚBLICAS A CORTO PLAZO**; se considera un saldo por **\$ 1,240,916.64 (Un Millón Doscientos Cuarenta Mil Novecientos Dieciséis Pesos 64/100 M.N.)**, cantidad que está conformada por los anticipos entregados a contratistas por obras públicas, previo a la recepción parcial o total, que serán exigibles en un plazo menor o igual a doce meses, los cuales se amortizarán a la entrega de las estimaciones hasta que quede concluida la obra y al mismo tiempo el anticipo quede totalmente amortizado, de cada uno de los anticipos generados.

NOTAS A LOS ESTADOS FINANCIEROS

CUENTA	NOMBRE DE LA CUENTA	MONTO	A 90 DIAS	A 180 DIAS	A 365 DIAS	A MÁS DE 365 DIAS
1134	ANTICIPO A CONTRATISTAS POR OBRAS PÚBLICAS A CORTO PLAZO.	1,240,916.64				1,240,916.64
1134-013	CONSTRUCTORA ARCUBI-K SA DE CV " CONST. CUB MET EN ESP PUB LOC DE RANCHO LOS GUERREROS"	63,250.44				63,250.44
1134-030	ANTICIPO A CONTRATISTAS FIII 2017	66,333.28				66,333.28
1134-030-00013	ARQUITECTURA E INGENIERIA DEL ESTADO DE MEXICO S.A DE C.V	66,333.28				66,333.28
1134-030-00013-0001	OBRA 88 REHABILITACION DE CALLE DEL DESIERTO EN ZINAPÉCUARO EN EL MUNICIPIO DE ZINAPÉCUARO EN EL ESTADO DE MICHOACAN	66,333.28				66,333.28
1134-050	ANTICIPO A CONTRATISTAS 2018-2021	260,663.85				260,663.85
1134-050-00001	ANTICIPO A CONTRATISTAS 2018	260,642.78				260,642.78
1134-050-00001-0001	EDIFICADORA MOAKUNI, S.A. DE C.V.	260,642.78				260,642.78
1134-050-00001-0001-0001	136 CONSTRUCCIÓN DE CANCHA DE USOS MÚLTIPLES EN LA COL. LÁZARO CÁRDENAS	260,642.78				260,642.78
1134-050-00003	ANTICIPO A CONTRATISTAS FAEISPUM 2019	21.07				21.07
1134-050-00003-0001	PROYECTO Y CONSTRUCCIÓN DE OBRA CIVIL DE ORIENTE, S.A. DE C.V.	21.07				21.07
1134-050-00003-0001-0001	074 - PAVIMENTACIÓN DE LA CALLE LIC. RAFAEL CARRILLO	21.07				21.07
1134-056	ANTICIPO 2021 A CONTRATISTAS POR OBRAS PÚBLICAS	850,669.07				850,669.07
1134-056-00009	YARATHZET CORREA PÉREZ	850,669.07				850,669.07
1134-056-00009-0002	042 - REHABILITACION DE PLAZA PUBLIZA	426,901.70				426,901.70
1134-056-00009-0003	045 - CONSTRUCCION DE UNIDAD DEPORTIVA	423,767.37				423,767.37

ACTIVO NO CIRCULANTE

Este grupo está constituido por el conjunto de bienes requeridos por el ente público, sin el propósito de venta; inversiones, valores y derechos cuya realización o disponibilidad se considera en un plazo mayor a doce meses.

1.2.3. El rubro de **BIENES INMUEBLES, INFRAESTRUCTURA Y CONSTRUCCIONES EN PROCESO**; cuyo saldo total es de \$ **7,200,594.20 (Siete Millones Doscientos Mil Quinientos Noventa y Cuatro Pesos 20/100 M.N.)**, refleja el monto de todo tipo de bienes inmuebles, infraestructura y construcciones en proceso; así como los gastos derivados de actos de adquisición, adjudicación, expropiación e indemnización y los que se generen por estudios de preinversión, cuando se realicen por causas de interés público.

1231	TERRENOS.	2,797,513.00
1233	EDIFICIOS NO HABITACIONALES.	4,403,081.20
123	BIENES INMUEBLES, INFRAESTRUCTURA Y CONSTRUCCIONES EN PROCESO.	7,200,594.20

000029

NOTAS A LOS ESTADOS FINANCIEROS

1.2.3.1. La cuenta de **TERRENOS**; emite un saldo por un importe de \$ **2,797,513.00 (Dos Millones Setecientos Noventa y Siete Mil Quinientos Trece Pesos 00/100 M.N.)**, mismo que se refiere al valor de tierras, terrenos y predios urbanos baldíos, campos con o sin mejoras, necesarios para los usos propios del ente público, que permiten la ejecución de actividades, tareas productivas y prestación de servicios de este.

1231	TERRENOS.	2,797,513.00
1231-581	TERRENOS.	2,797,513.00

1.2.3.3. En el apartado de **EDIFICIOS NO HABITACIONALES**; con saldo por la cantidad de \$ **4,403,081.20 (Cuatro Millones Cuatrocientos Tres Mil Ochenta y Un Pesos 20/100 M.N.)**, se registra el valor de edificios, que requiere el ente público para desarrollar sus actividades y que forman parte de su patrimonio.

CUENTA	NOMBRE DE LA CUENTA	MONTO	DEPRECIACIÓN ACUMULADA	TASA APLICABLE	PERIODICIDAD
1233	EDIFICIOS NO HABITACIONALES.	4,403,081.20		3.30%	Añual
1233-583	EDIFICIOS NO HABITACIONALES.	4,403,081.20		3.30%	Añual

1.2.4. El rubro de **BIENES MUEBLES**; se integra por un saldo de \$ **29,678,555.54 (Veintinueve Millones Seiscientos Setenta y Ocho Mil Quinientos Cincuenta y Cinco Pesos 54/100 M.N.)**, el cual se constituye del total de los bienes muebles que son propiedad del ente público y que son requeridos para el desempeño de las actividades de este.

1241	MOBILIARIO Y EQUIPO DE ADMINISTRACIÓN.	4,558,558.96
1242	MOBILIARIO Y EQUIPO EDUCACIONAL Y RECREATIVO.	519,586.02
1243	EQUIPO E INSTRUMENTAL MÉDICO Y DE LABORATORIO.	92,359.00
1244	VEHICULOS Y EQUIPO DE TRANSPORTE.	15,796,854.62
1245	EQUIPO DE DEFENSA Y SEGURIDAD.	1,308,668.00
1246	MAQUINARÍA, OTROS EQUIPOS Y HERRAMIENTAS.	7,138,838.94
1247	COLECCIONES, OBRAS DE ARTE Y OBJETOS VALIOSOS.	263,690.00
124	BIENES MUEBLES.	29,661,255.54

1.2.4.1. La cuenta de **MOBILIARIO Y EQUIPO DE ADMINISTRACIÓN**; cuyo saldo es de \$ **4,558,558.96 (Cuatro Millones Quinientos Cincuenta y Ocho Mil Quinientos Cincuenta y Ocho Pesos 96/100 M.N.)** contempla toda clase de mobiliario y equipo de administración, bienes informáticos y equipo de cómputo, bienes artísticos, obras de arte, objetos valiosos y otros elementos coleccionables. Así como también las refacciones mayores correspondientes a este concepto. Incluye los pagos por adjudicación, expropiación e indemnización de bienes muebles a favor del Gobierno.

CUENTA	NOMBRE DE LA CUENTA	MONTO	DEPRECIACIÓN ACUMULADA	TASA APLICABLE	PERIODICIDAD
1241	MOBILIARIO Y EQUIPO DE ADMINISTRACIÓN.	4,541,258.96			
12411	MUEBLES DE OFICINA Y ESTANTERÍA	1,738,537.09		3.30%	Añual
12411-511	MUEBLES DE OFICINA Y ESTANTERÍA.	1,738,537.09			

NOTAS A LOS ESTADOS FINANCIEROS

12412	MUEBLES, EXCEPTO DE OFICINA Y ESTANTERÍA	164,575.00		10%	Anual
12412-512	MUEBLES, EXCEPTO DE OFICINA Y ESTANTERÍA.	164,575.00			
12413	EQUIPO DE COMPUTO Y DE TECNOLOGÍAS DE LA INFORMACIÓN	2,244,690.04		33.30%	Anual
12413-515	EQUIPO DE CÓMPUTO Y DE TECNOLOGÍAS DE LA INFORMACIÓN.	2,244,690.04			
12419	OTROS EQUIPOS EDUCACIONAL Y RECREATIVO.	410,756.83		10%	Anual
12419-519	OTROS MOBILIARIO Y EQUIPO DE ADMINISTRACION.	410,756.83			

1.2.4.2. La cuenta de **MOBILIARIO Y EQUIPO EDUCACIONAL Y RECREATIVO**; con saldo por la cantidad de \$ **519,586.02 (Quinientos Diecinueve Mil Quinientos Ochenta y Seis Pesos 02/100 M.N.)**, mismo que se integra del monto de adquisición de equipos educacionales y recreativos. Incluye refacciones y accesorios mayores correspondientes a estos activos.

CUENTA	NOMBRE DE LA CUENTA	MONTO	DEPRECIACIÓN ACUMULADA	TASA APLICABLE	PERIODICIDAD
1242	MOBILIARIO Y EQUIPO EDUCACIONAL Y RECREATIVO.	519,586.02			
12421	EQUIPOS Y APARATOS AUDIOVISUALES.	246,608.02		33.30%	Anual
12421-521	EQUIPOS Y APARATOS AUDIOVISUALES.	246,608.02			
12422	APARATOS DEPORTIVOS.	11,955.00		20%	Anual
12422-522	APARATOS DEPORTIVOS.	11,955.00			
12423	CÁMARAS FOTOGRÁFICAS Y DE VIDEO.	220,213.00		33.30%	Anual
12423-523	CÁMARAS FOTOGRÁFICAS Y DE VIDEO.	220,213.00			
12429	OTRO MOBILIARIO Y EQUIPO EDUCACIONAL Y RECREATIVO.	40,810.00		20%	Anual
12429-529	OTRO MOBILIARIO Y EQUIPO EDUCACIONAL Y RECREATIVO.	40,810.00			

1.2.4.3. En el apartado de **EQUIPO E INSTRUMENTAL MÉDICO Y DE LABORATORIO**; se considera un saldo por la cantidad de \$ **92,359.00 (Noventa y Dos Mil Trescientos Cincuenta y Nueve Pesos 00/100 M.N.)**, importe en el que se registra el monto de equipo e instrumental médico y de laboratorio requerido para proporcionar los servicios médicos, hospitalarios y demás actividades de salud e investigación científica y técnica. Incluye refacciones y accesorios mayores correspondientes a estos activos.

CUENTA	NOMBRE DE LA CUENTA	MONTO	DEPRECIACIÓN ACUMULADA	TASA APLICABLE	PERIODICIDAD
1243	EQUIPO E INSTRUMENTAL MÉDICO Y DE LABORATORIO.	92,359.00			
12431	EQUIPO MÉDICO Y DE LABORATORIO.	39,440.00		20%	Anual
12431-531	EQUIPO MÉDICO Y DE LABORATORIO.	39,440.00			
12432	INSTRUMENTAL MÉDICO Y DE LABORATORIO.	52,919.00		20%	Anual
12432-532	INSTRUMENTAL MÉDICO Y DE LABORATORIO.	52,919.00			

NOTAS A LOS ESTADOS FINANCIEROS

1.2.4.4. La cuenta de **VEHÍCULOS Y EQUIPO DE TRANSPORTE**; con saldo por el importe de \$ **15,796,854.62 (Quince Millones Setecientos Noventa y Seis Mil Ochocientos Cincuenta y Cuatro Pesos 62/100 M.N.)**, representa el monto de toda clase de equipo de transporte terrestre, ferroviario, aéreo, aeroespacial, marítimo, lacustre, fluvial y auxiliar de transporte. Incluye refacciones y accesorios mayores correspondientes a estos activos.

CUENTA	NOMBRE DE LA CUENTA	MONTO	DEPRECIACIÓN ACUMULADA	TASA APLICABLE	PERIODICIDAD
1244	VEHICULOS Y EQUIPO DE TRANSPORTE.	15,796,854.62			
12441	AUTOMÓVILES Y EQUIPO TERRESTRE.	14,922,174.62		20%	Anual
12441-541	AUTOMOVILES Y EQUIPO TERRESTRE.	14,922,174.62			
12442	CARROCERÍAS Y REMOLQUES.	800,000.00		20%	Anual
12442-542	CARROCERÍAS Y REMOLQUES.	800,000.00			
12449	OTROS EQUIPOS DE TRANSPORTE.	74,680.00			
12449-549	OTROS EQUIPOS DE TRANSPORTE.	74,680.00		20%	Anual

1.2.4.5. En la cuenta de **EQUIPO DE DEFENSA Y SEGURIDAD**; se refleja un saldo de \$ **1,308,668.00 (Un Millón Trescientos Ocho Mil Seiscientos Sesenta y Ocho Pesos 00/100 M.N.)**, mismo que corresponde al total de maquinaria y equipo necesario con los que cuenta el ente público para el desarrollo de las funciones de seguridad pública y demás bienes muebles instrumentales de inversión, requeridos durante la ejecución de programas, investigaciones, acciones y actividades en materia de seguridad pública y nacional, cuya realización implique riesgo, urgencia y confidencialidad extrema, en cumplimiento de funciones y actividades oficiales.

CUENTA	NOMBRE DE LA CUENTA	MONTO	DEPRECIACIÓN ACUMULADA	TASA APLICABLE	PERIODICIDAD
1245	EQUIPO DE DEFENSA Y SEGURIDAD.	1,308,668.00		10%	Anual
1245-551	EQUIPO DE DEFENSA Y SEGURIDAD.	1,308,668.00			

1.2.4.6. En el apartado de **MAQUINARIA, OTROS EQUIPOS Y HERRAMIENTAS**; se revela un saldo por un importe de \$ **7,138,838.94 (Siete Millones Ciento Treinta y Ocho Mil Ochocientos Treinta y Ocho Pesos 94/100 M.N.)**, cantidad que registra el monto de toda clase de maquinaria y equipo no comprendidas en las cuentas anteriores. Incluye refacciones y accesorios mayores correspondientes a estos activos.

CUENTA	NOMBRE DE LA CUENTA	MONTO	DEPRECIACIÓN ACUMULADA	TASA APLICABLE	PERIODICIDAD
1246	MAQUINARÍA, OTROS EQUIPOS Y HERRAMIENTAS.	7,138,838.94			
12461	MAQUINARÍA Y EQUIPO AGROPECUARIO.	184,788.77		10%	Anual
12461-561	MAQUINARÍA Y EQUIPO AGROPECUARIO.	184,788.77			
12462	MAQUINARÍA Y EQUIPO INDUSTRIAL.	22,189.00		10%	Anual
12462-562	MAQUINARÍA Y EQUIPO INDUSTRIAL.	22,189.00			
12463	MAQUINARÍA Y EQUIPO DE CONSTRUCCIÓN.	5,993,052.01		10%	Anual
12463-563	MAQUINARÍA Y EQUIPO DE CONSTRUCCIÓN.	5,993,052.01			
12465	EQUIPOS DE COMUNICACIÓN Y TELECOMUNICACIÓN.	678,316.06		10%	Anual

NOTAS A LOS ESTADOS FINANCIEROS

12465-565	EQUIPOS DE COMUNICACIÓN Y TELECOMUNICACIÓN.	678,316.06			
12466	EQUIPOS DE GENERACIÓN ELÉCTRICA, APARATOS Y ACCESORIOS ELÉCTRICOS.	8,942.09		10%	Anual
12466-566	EQUIPOS DE GENERACIÓN ELÉCTRICA, APARATOS Y ACCESORIOS ELÉCTRICOS.	8,942.09			
12467	HERRAMIENTAS Y MÁQUINAS-HERRAMIENTA.	251,551.01		10%	Anual
12467-567	HERRAMIENTAS Y MAQUINAS-HERRAMIENTA.	251,551.01			

1.2.4.7. En la cuenta de **COLECCIONES, OBRAS DE ARTE Y OBJETOS VALIOSOS**; con saldo por la cantidad de \$ **263,690.00 (Doscientos Sesenta y Tres Mil Seiscientos Noventa Pesos 00/100 M.N.)**, se muestra el monto de bienes artísticos, obras de arte, objetos valiosos y otros elementos coleccionables, excepto los comprendidos y declarados en los artículos 33 y 34 de la Ley Federal sobre Monumentos y Zonas Arqueológicas, Artísticas e Históricas, o cualquier otro expresamente señalado como tal de acuerdo con las disposiciones legales aplicables.

1247	COLECCIONES, OBRAS DE ARTE Y OBJETOS VALIOSOS.	263,690.00
12471	BIENES ARTÍSTICOS, CULTURALES Y CIENTÍFICOS.	263,690.00
12471-513	BIENES ARTÍSTICOS, CULTURALES Y CIENTÍFICOS.	263,690.00

1.2.6. En el rubro de **DEPRECIACIÓN, DETERIORO Y AMORTIZACIÓN ACUMULADA DE BIENES**; se registra un saldo por la cantidad de \$ **33,145,929.43 (Treinta y Tres Millones Ciento Cuarenta y Cinco Mil Novecientos Veintinueve Pesos 43/100 M.N.)**, el cual está integrado por el monto total de las depreciaciones acumuladas por la pérdida de la capacidad operacional del bien, el deterioro que surge a consecuencia del uso durante los años del servicio o por obsolescencia y las amortizaciones de bienes e Intangibles, así mismo se integra de los montos acumulados de ejercicios fiscales anteriores.

1261	DEPRECIACIÓN ACUMULADA DE BIENES INMUEBLES.	27,807.51
1263	DEPRECIACIÓN ACUMULADA DE BIENES MUEBLES.	33,118,121.92
126	DEPRECIACIÓN, DETERIORO Y AMORTIZACIÓN ACUMULADA DE BIENES.	33,145,929.43

1.2.6.1. En la cuenta de **DEPRECIACIÓN ACUMULADA DE BIENES INMUEBLES**; se identifica un saldo por un importe de \$ **27,807.51 (Veintisiete Mil Ochocientos Siete Pesos 51/100 M.N.)**, cantidad en la que se registra el monto de la depreciación de bienes inmuebles, también se integra de los montos acumulados de ejercicios fiscales anteriores.

CUENTA	NOMBRE DE LA CUENTA	MONTO
1261	DEPRECIACIÓN ACUMULADA DE BIENES INMUEBLES.	27,807.51
12611	DEPRECIACION ACUMULADA DE VIVIENDA.	1,244.67
12611-582	DEPRECIACION ACUMULADA DE VIVIENDA.	1,244.67
12612	DEPRECIACION ACUMULADA DE EDIFICIOS NO HABITACIONALES.	26,562.84
12612-583	DEPRECIACION ACUMULADA DE EDIFICIOS NO HABITACIONALES.	26,562.84

000033

NOTAS A LOS ESTADOS FINANCIEROS

1.2.6.3. La cuenta de **DEPRECIACIÓN ACUMULADA DE BIENES MUEBLES**; por el importe de \$ **33,118,121.92 (Treinta y Tres Millones Ciento Dieciocho Mil Ciento Veintiún Pesos 92/100 M.N.)**, representa el monto de la depreciación de bienes muebles, de igual forma se integra por los montos acumulados de ejercicios fiscales anteriores.

CUENTA	NOMBRE DE LA CUENTA	MONTO
126	DEPRECIACIÓN, DETERIORO Y AMORTIZACIÓN ACUMULADA DE BIENES.	33,145,929.43
1261	DEPRECIACIÓN ACUMULADA DE BIENES INMUEBLES.	27,807.51
12611	DEPRECIACION ACUMULADA DE VIVIENDA.	1,244.67
12611-582	DEPRECIACION ACUMULADA DE VIVIENDA.	1,244.67
12612	DEPRECIACION ACUMULADA DE EDIFICIOS NO HABITACIONALES.	26,562.84
12612-583	DEPRECIACION ACUMULADA DE EDIFICIOS NO HABITACIONALES.	26,562.84
1263	DEPRECIACIÓN ACUMULADA DE BIENES MUEBLES.	33,118,121.92
12631	DEPRECIACION ACUMULADA DE MOBILIARIO Y EQUIPO DE ADMINISTRACION.	5,460,948.32
12631-511	DEPRECIACION ACUMULADA DE MUEBLES DE OFICINA Y ESTANTERIA	1,556,966.55
12631-512	DEPRECIACION ACUMULADA DE MUEBLES, EXCEPTO DE OFICINA Y ESTANTERIA.	155,542.11
12631-515	DEPRECIACION ACUMULADA DE EQUIPO DE COMPUTO Y DE TECNOLOGIAS	3,382,495.40
12631-519	DEPRECIACION ACUMULADA DE OTROS MOBILIARIO Y EQUIPO DE ADMINISTRACION	365,944.26
12632	DEPRECIACION ACUMULADA DE MOBILIARIO Y EQUIPO EDUCACIONAL Y RECREATIVO	1,090,769.66
12632-521	DEPRECIACION ACUMULADA DE EQUIPOS Y APARATOS AUDIOVISUALES.	409,721.86
12632-522	DEPRECIACION ACUMULADA DE APARATOS DEPORTIVOS.	12,552.78
12632-523	DEPRECIACION ACUMULADA DE CAMARAS FOTOGRAFICAS Y DE VIDEO.	623,151.67
12632-529	DEPRECIACION ACUMULADA DE OTROS MOBILIARIO Y EQUIPO EDUCACIONAL Y RECREATIVO.	45,343.35
12633	DEPRECIACION ACUMULADA DE EQUIPO E INST. MEDICO Y DE LABORATORIO.	207,660.35
12633-531	DEPRECIACION ACUMULADA DE EQUIPO MEDICO DE LABORATORIO.	87,487.80
12633-532	DEPRECIACION ACUMULADA DE INSTRUMENTAL MEDICO Y DE LABORATORIO.	120,172.55
12634	DEPRECIACION ACUMULADA DE EQUIPO DE TRASPORTE.	19,774,755.83
12634-541	DEPRECIACION ACUMULADA DE AUTOMOVILES Y EQUIPO TERRESTRE.	18,853,185.93
12634-542	DEPRECIACION ACUMULADA DE CARROCERIAS Y REMOLQUES.	839,999.99
12634-549	DEPRECIACION ACUMULADA DE OTROS EQUIPOS DE TRASPORTE.	81,569.91
12635	DEPRECIACION ACUMULADA DE EQUIPO DE DEFENSA Y SEGURIDAD.	155,617.81
12635-551	DEPRECIACION ACUMULADA DE EQUIPO DE DEFENSA Y SEGURIDAD.	155,617.81
12636	DEPRECIACION ACUMULADA DE MAQUINARIA, OTROS EQUIPOS Y HERRAMIENTAS.	6,428,369.95

000034

NOTAS A LOS ESTADOS FINANCIEROS

12636-561	DEPRECIACION ACUMULADA DE MAQUINARIA Y EQUIPO AGROPECUARIO.	133,141.32
12636-562	DEPRECIACION ACUMULADA DE MAQUINARIA Y EQUIPO INDUSTRIAL.	37,683.77
12636-563	DEPRECIACION ACUMULADA DE MAQUINARIA Y EQUIPO DE CONSTRUCCION.	5,372,327.58
12636-564	DEPRECIACION ACUMULADA DE SISTEMAS DE AIRES Y DE REFRIGERACIÓN.	3,644.84
12636-565	DEPRECIACION ACUMULADA DE EQUIPOS DE COMUNICACION Y TELECOMUNICACION.	595,876.37
12636-566	DEPRECIACION ACUMULADA DE EQUIPOS DE GENERACION ELECTRICA, APARATOS Y ACCESORIOS ELECTRICOS.	17,821.06
12636-567	DEPRECIACION ACUMULADA DE HERRAMIENTAS Y MAQUINAS-HERRAMIENTAS.	259,145.94
12636-569	DEPRECIACION ACUMULADA DE OTROS EQUIPOS.	8,729.07
1263	DEPRECIACIÓN ACUMULADA DE BIENES MUEBLES.	9,392,865.11
12631	DEPRECIACION ACUMULADA DE MOBILIARIO Y EQUIPO DE ADMINISTRACION.	1,748,721.10
12631-511	DEPRECIACION ACUMULADA DE MUEBLES DE OFICINA Y ESTANTERIA	381,468.30
12631-512	DEPRECIACION ACUMULADA DE MUEBLES, EXCEPTO DE OFICINA Y ESTANTERIA.	38,330.88
12631-515	DEPRECIACION ACUMULADA DE EQUIPO DE COMPUTO Y DE TECNOLOGIAS	1,251,956.21
12631-519	DEPRECIACION ACUMULADA DE OTROS MOBILIARIO Y EQUIPO DE ADMINISTRACION	76,965.71
12632	DEPRECIACION ACUMULADA DE MOBILIARIO Y EQUIPO EDUCACIONAL Y RECREATIVO	574,903.89
12632-521	DEPRECIACION ACUMULADA DE EQUIPOS Y APARATOS AUDIOVISUALES.	163,064.12
12632-522	DEPRECIACION ACUMULADA DE APARATOS DEPORTIVOS.	597.78
12632-523	DEPRECIACION ACUMULADA DE CAMARAS FOTOGRAFICAS Y DE VIDEO.	409,535.44
12632-529	DEPRECIACION ACUMULADA DE OTROS MOBILIARIO Y EQUIPO EDUCACIONAL Y RECREATIVO.	1,706.55
12633	DEPRECIACION ACUMULADA DE EQUIPO E INST. MEDICO Y DE LABORATORIO.	76,257.42
12633-531	DEPRECIACION ACUMULADA DE EQUIPO MEDICO DE LABORATORIO.	73,683.87
12633-532	DEPRECIACION ACUMULADA DE INSTRUMENTAL MEDICO Y DE LABORATORIO.	2,573.55
12634	DEPRECIACION ACUMULADA DE EQUIPO DE TRASPORTE.	5,302,362.52
12634-541	DEPRECIACION ACUMULADA DE AUTOMOVILES Y EQUIPO TERRESTRE.	5,255,472.62
12634-542	DEPRECIACION ACUMULADA DE CARROCERIAS Y REMOLQUES.	39,999.99
12634-549	DEPRECIACION ACUMULADA DE OTROS EQUIPOS DE TRASPORTE.	6,889.91
12635	DEPRECIACION ACUMULADA DE EQUIPO DE DEFENSA Y SEGURIDAD.	155,617.81

000035

NOTAS A LOS ESTADOS FINANCIEROS

12635-551	DEPRECIACION ACUMULADA DE EQUIPO DE DEFENSA Y SEGURIDAD.	155,617.81
12636	DEPRECIACION ACUMULADA DE MAQUINARIA, OTROS EQUIPOS Y HERRAMIENTAS.	1,535,002.37
12636-561	DEPRECIACION ACUMULADA DE MAQUINARIA Y EQUIPO AGROPECUARIO.	10,439.45
12636-562	DEPRECIACION ACUMULADA DE MAQUINARIA Y EQUIPO INDUSTRIAL.	24,612.79
12636-563	DEPRECIACION ACUMULADA DE MAQUINARIA Y EQUIPO DE CONSTRUCCION.	1,203,782.16
12636-564	DEPRECIACION ACUMULADA DE SISTEMAS DE AIRES Y DE REFRIGERACIÓN.	3,644.84
12636-565	DEPRECIACION ACUMULADA DE EQUIPOS DE COMUNICACION Y TELECOMUNICACION.	158,130.48
12636-566	DEPRECIACION ACUMULADA DE EQUIPOS DE GENERACION ELECTRICA, APARATOS Y ACCESORIOS ELECTRICOS.	14,986.26
12636-567	DEPRECIACION ACUMULADA DE HERRAMIENTAS Y MAQUINAS-HERRAMIENTAS.	110,677.32
12636-569	DEPRECIACION ACUMULADA DE OTROS EQUIPOS.	8,729.07

PASIVO

PASIVO CIRCULANTE

Representa las obligaciones presentes a corto plazo del ente público, virtualmente ineludible, identificado, cuantificadas en términos monetarios y que significan una disminución futura de beneficios económicos, derivadas de operaciones ocurridas en el pasado que le han afectado económicamente.

2.1.1 El rubro de **CUENTAS POR PAGAR A CORTO PLAZO**; por la cantidad de \$ 17, 129,332.42 (Diecisiete Millones Ciento Veintinueve Mil Trescientos Treinta y Dos Pesos 42/100 M.N.), nos representa el monto de los adeudos del ente público, que deberá pagar en un plazo menor o igual a doce meses. Dicho rubro está comprendido por las siguientes cuentas contables: Servicios Personales por Pagar a Corto Plazo, Proveedores por Pagar a Corto Plazo, Contratistas por Obras Públicas por Pagar a Corto Plazo, Participaciones y Aportaciones por Pagar a Corto Plazo, Transferencias Otorgadas por Pagar a Corto Plazo, Intereses, Comisiones y Otros Gastos de la Deuda Pública por Pagar a Corto Plazo, Retenciones y Contribuciones por Pagar a Corto Plazo, Devoluciones de la Ley de Ingresos por Pagar a Corto Plazo y Otras Cuentas por Pagar a Corto Plazo.

2111	SERVICIOS PERSONALES POR PAGAR A CORTO PLAZO.	3,361,168.77
2112	PROVEEDORES POR PAGAR CORTO PLAZO.	6,391,536.03
2113	CONTRATISTAS POR OBRAS PÚBLICAS POR PAGAR A CORTO PLAZO.	4,701,446.03
2115	TRANSFERENCIAS OTORGADAS POR PAGAR A CORTO PLAZO.	177,201.00
2117	RETENCIONES Y CONTRIBUCIONES POR PAGAR A CORTO PLAZO.	1,335,723.89
2119	OTRAS CUENTAS POR PAGAR A CORTO PLAZO.	1,162,256.70

000036

NOTAS A LOS ESTADOS FINANCIEROS

211	CUENTAS POR PAGAR A CORTO PLAZO.	17,129,332.42
-----	----------------------------------	---------------

2.1.1.1 La cuenta de **SERVICIOS PERSONALES POR PAGAR A CORTO PLAZO**; registra un saldo por la cantidad de \$ **3,361,168.77 (Tres Millones Trescientos Sesenta y Un Mil Ciento Sesenta y Ocho Pesos 77/100 M.N.)**, importe que representa el monto de los adeudos por las remuneraciones del personal al servicio del ente público, de carácter permanente o transitorio y que no fueron cubiertos en su periodo ordinario de pago y que se deberán pagar en un plazo inmediato.

CUENTA	NOMBRE DE LA CUENTA	MONTO	A 90 DIAS	A 180 DIAS	A 365 DIAS	A MÁS DE 365 DIAS
2111	SERVICIOS PERSONALES POR PAGAR A CORTO PLAZO.	3,361,168.77			3,165,529.00	195,639.77
2111-025	AGUINALDO ADMINISTRATIVO 2019	61,836.88				61,836.88
2111-030	AGUINALDO ADMINISTRATIVO FG 2020	133,802.89				133,802.89
2111-056	SERVICIOS PERSONALES POR PAGAR 2021	3,165,529.00			3,165,529.00	
2111-056-00001	SERVICIOS PERSONALES 2021 RECURSO DE LIBRE DISPOSICION	3,165,529.00			3,165,529.00	
111-056-00001-0005	SERVICIOS PERSONALES 2021 (115) RECURSO FISCAL FEDERAL	3,165,529.00			3,165,529.00	
2111-056-00001-0005-0005	PRIMA VACACIONAL ADMINISTRATIVO 2021	652,392.00			652,392.00	
2111-056-00001-0005-0007		2,513,137.00			2,513,137.00	

2.1.1.2 En la cuenta de **PROVEEDORES POR PAGAR A CORTO PLAZO**; se revela un saldo por la cantidad de \$ **6,391,536.03 (Seis Millones Trescientos Noventa y Un Mil Quinientos Treinta y Seis Pesos 03/100 M.N.)**, en el cual se registran los adeudos con proveedores derivados de operaciones del ente público, con vencimiento menor o igual a doce meses.

CUENTA	NOMBRE DE LA CUENTA	MONTO	A 90 DIAS	A 180 DIAS	A 365 DIAS	A MÁS DE 365 DIAS
2112	PROVEEDORES POR PAGAR CORTO PLAZO.	6,391,536.03			6,100,006.99	291,529.04
2112-001	PROVEEDORES DE MATERIALES, SUMINISTROS Y SERVICIOS	17,109.04				17,109.04
2112-001-00010	CORREA SALINAS J. JESUS	15,531.04				15,531.04
2112-001-00043	PADILLA HERRERA CESAR ALEJANDRO	1,500.00				1,500.00
2112-001-00122	DESPENSA A PERSONAL SINDICALIZADO 2011	78.00				78.00
2112-010	PROVEEDORES FONDO GENERAL 2018	82,921.29				82,921.29
2112-010-00009	ARTURO GARCIA SOTELO	15,660.00				15,660.00
2112-010-00022	SERGIO GABRIEL GARCIA VILLA	30.00				30.00
2112-010-00043	J HABRAHAM MESA VIVANCO	1,122.88				1,122.88

NOTAS A LOS ESTADOS FINANCIEROS

2112-010-00156	JOSE ALFREDO RUBIO GONZALEZ	16,472.00				16,472.00
2112-010-00178	JAHIR DE JESUS HERNANDEZ VAZQUEZ	5,099.97				5,099.97
2112-010-00179	MA LORENZA RAMIREZ GOMEZ	1,682.00				1,682.00
2112-010-00184	JOSE ESTRADA MORALES	1,500.00				1,500.00
2112-010-00209	JOSE TAURINO PEREZ DURAN	812.00				812.00
2112-010-00211	PABLO DIONICIO PARRA	7,540.00				7,540.00
2112-010-00215	JAVIER ELI FIGUEROA IBARRA	1,200.50				1,200.50
2112-010-00216	HECTOR MANUEL CHAVEZ ALCALA	9,960.34				9,960.34
2112-010-00217	J GUADALUPE MARTINEZ MIRANDA	600.01				600.01
2112-010-00218	JOSE ANTONIO GONZALEZ TORRES	3,037.11				3,037.11
2112-010-00230	CLAUDIA ONDINA CASTELLANOS TORRES	126.00				126.00
2112-010-00235	JOSE GUADALUPE GOMEZ GARCIA	560.50				560.50
2112-010-00244	ROLANDO CALDERON AGUILAR	1,798.00				1,798.00
2112-010-00246	MIGUEL AURELIO AVILA HERNANDEZ	788.80				788.80
2112-010-00251	RIGOBERTO GARCIA PINTOR	1,531.20				1,531.20
2112-010-00253	ALEJANDRO CORREA GOMEZ	13,399.98				13,399.98
2112-011	PROVEEDORES FONDO IV 2018	275.00				275.00
2112-011-00049	JULIA CALDERON AGUILAR	275.00				275.00
2112-013	PROVEEDORES F-G. EJERCICIO 2019	17,712.73				17,712.73
2112-013-00001	COMISION FEDERAL DE ELECTRICIDAD	906.00				906.00
2112-013-00009	MIGUEL VEGA GUERRERO FG 2019	1,925.00				1,925.00
2112-013-00024	MIGUEL AURELIANO AVILA HERNANDEZ FG 2019	6,861.40				6,861.40
2112-013-00075	JAIME CARDENAS PEREZ FG 2019	0.08				0.08
2112-013-00157	ALBERTO MONROY PEREZ FG 2019	3,999.95				3,999.95
2112-013-00289	JOSE LUIS MUÑOZ SALINAS FG 2019	3,500.06				3,500.06

NOTAS A LOS ESTADOS FINANCIEROS

2112-013-00311	ERNESTO TLACAELEL RAMIREZ MUÑOZ FONDO IV 2020	520.24			520.24
2112-014	PROVEEDORES F-IV EJERCICIO 2019	82.33			82.33
2112-014-00006	SERGIO GABRIEL GARCIA VILLA F-IV 2019	82.33			82.33
2112-016	PROVEEDORES FONDO IV 2020	9,277.57			9,277.57
2112-016-00010	YOLANDA GOMEZ GARCIA FONDO IV 2020	7,250.02			7,250.02
2112-016-00037	PEDRO MEDINA MEJIA FONDO IV 2020	290.00			290.00
2112-016-00045	LEOPOLDO MENDOZA JIMENEZ FONDO IV 2020	1,737.55			1,737.55
2112-017	PROVEEDORES FONDO GENERAL 2020	164,151.08			164,151.08
2112-017-00001	SERGIO GABRIEL GARCIA VILLA FG 2020	100,000.00			100,000.00
2112-017-00002	NADIA ELIZABETH LOPEZ RUBIO FG 2020	3,397.08			3,397.08
2112-017-00037	ANTONIO NIEVEZ MONTOYA FG 2020	60,000.00			60,000.00
2112-017-00167	MARIA GRACIELA CORREA GUERRERO FG 2020	754.00			754.00
2112-056	PROVEEDORES EJERCICIO 2021	6,100,006.99		6,100,006.99	
2112-056-00001	PROVEEDORES 2021 RECURSOS DE LIBRE DISPOSICION	5,933,374.97		5,933,374.97	
2112-056-00001-0001	PROVEEDORES 2021 TRANSF DE LIBRE DISPOSICION (115)	5,758,248.25		5,758,248.25	
2112-056-00001-0001-0004	HSBC MEXICO (115)	392.08		392.08	
2112-056-00001-0001-0008	115 MAFEVA SA DE CV 2021	1,611,514.82		1,611,514.82	
2112-056-00001-0001-0009	NADIA ELIZABETH LOPEZ RUBIO (115) 2021	93,114.14		93,114.14	
2112-056-00001-0001-0010	JUANA GUADALUPE CASTRO MORA (115)	14,401.40		14,401.40	
2112-056-00001-0001-0011	(115) J ABRAHAM MESA VIVANCO 2021	3,248.00		3,248.00	
2112-056-00001-0001-0012	ROLANDO PEREZ CANO 2021 (115)	9,901.74		9,901.74	
2112-056-00001-0001-0014	ROSARIO MENDOZA MACEDO 2021 (115)	21,262.55		21,262.55	
2112-056-00001-0001-0016	ARIEL RAMIREZ CASTILLO 2021 (115)	13,920.00		13,920.00	
2112-056-00001-0001-0017	OPERADORA DE EMPRESAS TURISTICAS ATZIMBA S.A DE C.V. 2021 (115)	17,675.00		17,675.00	
2112-056-00001-0001-0018	MARIANA TAVERA LUCATERO 2021 (115)	67,574.10		67,574.10	

NOTAS A LOS ESTADOS FINANCIEROS

2112-056-00001-0001-0019	(115) LUIS ALBERTO CARDIEL CASTRO 2021	1,730.00			1,730.00
2112-056-00001-0001-0021	(115) MARIA MARCELINA VERGARA HERNÁNDEZ 2021	13,968.00			13,968.00
2112-056-00001-0001-0023	(115) COMERCIALIZADORA CORUE SA DE CV 2021	14,000.00			14,000.00
2112-056-00001-0001-0030	(115) MAURICIO CARDENAS AYALA	857.01			857.01
2112-056-00001-0001-0036	AMEL GONZALEZ BARRERA 2021 (115)	76,963.00			76,963.00
2112-056-00001-0001-0037	115 MAGNOCENTRO FERRETERO 2021	2,300.05			2,300.05
2112-056-00001-0001-0038	MIGUEL AURELIO AVILA HERNANDEZ 2021 (115)	18,961.43			18,961.43
2112-056-00001-0001-0039	JOSE ALFREDO RUBIO GONZALEZ 2021 (115)	11,000.00			11,000.00
2112-056-00001-0001-0040	NOE URBINA ALCANTAR (115)	105,504.13			105,504.13
2112-056-00001-0001-0041	JOSE ENRIQUE PEREZ TELLEZ (115)	91,292.00			91,292.00
2112-056-00001-0001-0044	SALUD DIGNA A C (115)	25,846.01			25,846.01
2112-056-00001-0001-0045	VICTOR CARLOS GONZALEZ TORRES (115) 2021	139,200.00			139,200.00
2112-056-00001-0001-0049	MIGUEL VEGA GUERRERO (115) 2021	106,205.00			106,205.00
2112-056-00001-0001-0051	CARMEN KARINA TERRASAS NOLASCO 2021 (115)	160,080.00			160,080.00
2112-056-00001-0001-0052	BENJAMÍN RODRÍGUEZ CRUZ (115) 2021	3,132.00			3,132.00
2112-056-00001-0001-0053	ANTONIO NIEVEZ MONTOYA (115) 2021	452,748.00			452,748.00
2112-056-00001-0001-0056	ANTONIO NIEVES MONTOYA 2021 (115)	19,140.00			19,140.00
2112-056-00001-0001-0059	FONDO REVOLVENTE (115) 2021	5,555.92			5,555.92
2112-056-00001-0001-0061	MARIA DE LOURDES AREVALO GARCIA 2021 (115)	132,133.39			132,133.39
2112-056-00001-0001-0062	COMERCIALIZADORA HARDSOFT S.A. DE C.V. 2021 (115)	584,789.00			584,789.00
2112-056-00001-0001-0066	LIQUIDACIONES TRABAJADORES 2021 (115)	5,488.00			5,488.00
2112-056-00001-0001-0069	SERGIO GABRIEL GARCIA VILLA 2021 (115)	77,002.50			77,002.50
2112-056-00001-0001-0073	(115) CONSORCIO MEXICANO DE LA CONSTRUCCIÓN SA DE CV 2021	392,623.50			392,623.50
2112-056-00001-0001-0075	OSCAR GUZMAN SOTO (115)	35,900.00			35,900.00
2112-056-00001-0001-0078	ROGELIO MARCO RAMIREZ OLALDE (115) 2021	246,160.00			246,160.00

NOTAS A LOS ESTADOS FINANCIEROS

2112-056-00001-0001-0079	JUAN PABLO CHAVEZ PEREZ (115) 2021	2,708.00		2,708.00
2112-056-00001-0001-0085	115 MARIA DEL CARMEN CORREA ZERMEÑO 2021	57,491.00		57,491.00
2112-056-00001-0001-0087	115 CONTABILIDAD Y SISTEMAS DE ARMONIZACIÓN 2021	34,810.44		34,810.44
2112-056-00001-0001-0088	GERARDO MEJIA HERNANDEZ (115) 2021	59,194.80		59,194.80
2112-056-00001-0001-0089	115 YOLANDA GOMEZ GARCIA 2021	375,596.56		375,596.56
2112-056-00001-0001-0093	115 ARMANDO MONTOYA HERNANDEZ 2021	5,752.40		5,752.40
2112-056-00001-0001-0095	SERGIO RAMIREZ CHAVEZ (115) 2021	16,704.00		16,704.00
2112-056-00001-0001-0096	115 FRANCISCO JAVIER BARRAGAN ALVAREZ 2021	42,842.72		42,842.72
2112-056-00001-0001-0098	115 SANDRA HERNANDEZ MARQUEZ 2021	25,911.00		25,911.00
2112-056-00001-0001-0106	OPERTUR BUZARSI SA DE CV (115) 2021	1,751.00		1,751.00
2112-056-00001-0001-0108	ANTONIA HERNANDEZ YEPEZ (115) 2021	4,640.00		4,640.00
2112-056-00001-0001-0114	HERIBERTO HERNANDEZ VAZQUEZ (115) 2021	444.00		444.00
2112-056-00001-0001-0115	J HABRAHAM MESA VIVANCO (115) 2021	7,712.26		7,712.26
2112-056-00001-0001-0116	ISRAEL CORREA PEREZ (115) 2021	47,520.03		47,520.03
2112-056-00001-0001-0121	ESTER MEJIA DE LA TORRE (115) 2021	119.00		119.00
2112-056-00001-0001-0122	ROBERTO GUILLEN CRISTOBAL (115) 2021	3,016.00		3,016.00
2112-056-00001-0001-0124	115 FERNANDO FLORES RANGEL	20,880.00		20,880.00
2112-056-00001-0001-0125	115 JUAN CARLOS ALFARO VILLASEÑOR	13,920.00		13,920.00
2112-056-00001-0001-0127	115 INDUSTRIAL DE PINTURAS VOLTON SA DE CV	126,445.08		126,445.08
2112-056-00001-0001-0128	115 OSCAR MEDINA ROMERO 2021	21,340.00		21,340.00
2112-056-00001-0001-0130	115 MA. DEL CARMEN HERNANDEZ LOPEZ 2021	30,004.33		30,004.33
2112-056-00001-0001-0135	115 MARIA LETICIA ESPARZA RIOS	3,600.00		3,600.00
2112-056-00001-0001-0136	115 ALEJANDRO LOPEZ PATIÑO 2021	470.00		470.00
2112-056-00001-0001-0137	115 ADELA CORREA GONZALEZ 2021	4,060.00		4,060.00
2112-056-00001-0001-0138	115 COMERCIALIZADORA CRYNA SA DE CV 2021	50,000.00		50,000.00

NOTAS A LOS ESTADOS FINANCIEROS

2112-056-00001-0001-0139	115 FRANCISCO MEJIA SANTANA 2021	4,860.00		4,860.00
2112-056-00001-0001-0140	115 LIZETTE GARCIA LOPEZ 2021	128,437.35		128,437.35
2112-056-00001-0001-0141	115 SANJUANA GAYTAN GONZALEZ 2021	522.00		522.00
2112-056-00001-0001-0142	115 PINTURAS DE TODO TIPO Y COMPLEMENTOS SA DE CV 2021	23,918.01		23,918.01
2112-056-00001-0001-0145	115 JOSE ERANDI DURAN NERI 2021	14,635.50		14,635.50
2112-056-00001-0001-0146	115 ALEJANDRO ARROYO GARCIA 2021	13,224.00		13,224.00
2112-056-00001-0001-0148	115 URIEL RODRIGUEZ ALVAREZ 2021	8,816.00		8,816.00
2112-056-00001-0001-0158	115 EQUIPOS DE BOMBEO Y MTTO 2021	24,360.00		24,360.00
2112-056-00001-0001-0160	115 JULIO CESAR ALVAREZ RAMOS 2021	6,960.00		6,960.00
2112-056-00001-0002	PROVEEDORES 2021 RECURSOS FISCALES (101)	172,291.42		172,291.42
2112-056-00001-0002-0002	CFE COMISION FEDERAL DE ELECTRICIDAD 2021 (101)	3,200.00		3,200.00
2112-056-00001-0002-0021	QUALITAS COMPAÑIA DE SEGUROS (101)	24,529.82		24,529.82
2112-056-00001-0002-0031	JORGE PEREZ GRACIAN (101) 2021	5,568.00		5,568.00
2112-056-00001-0002-0048	101 EVERARDO ZAMUDIO ARROYO	22,700.00		22,700.00
2112-056-00001-0002-0057	101 TODO DECORACIONES NAVIDEÑAS Y PATRIAS SA DE CV	116,293.60		116,293.60
2112-056-00001-0005	PROVEEDORES 2021 DEL FONDO IV PAGADADOS CON RECURSO LOCAL (101)	400.30		400.30
2112-056-00001-0005-0013	SERGIO GABRIEL GARCIA VILLA 2021 (101)	400.30		400.30
2112-056-00001-0007	PROVEEDORES 2021 FIV PAGADAS CON (115)	2,435.00		2,435.00
2112-056-00001-0007-0002	115 MIGUEL VEGA GUERRERO 2021 FIV CON 115	2,435.00		2,435.00
2112-056-00002	PROVEEDORES 2021 APORTACIONES FEDERALES ETIQUETADAS	166,632.02		166,632.02
2112-056-00002-0001	PROVEEDORES 2021 FIV (521)	166,632.02		166,632.02
2112-056-00002-0001-0005	521 YOLANDA GOMEZ GARCIA FIV 2021	67,552.45		67,552.45
2112-056-00002-0001-0006	521 MIGUEL VEGA GUERRERO FIV 2021	57,454.00		57,454.00
2112-056-00002-0001-0007	521 MARIANA TAVERA LUCATERO FIV 2021	37,448.38		37,448.38
2112-056-00002-0001-0008	521 OSCAR GUZMAN SOTO FIV 2021	840.00		840.00

NOTAS A LOS ESTADOS FINANCIEROS

2112-056-00002-0001-0011	521 VICTOR CARLOS GONZALEZ TORRES FIV 2021	1,867.60			1,867.60	
2112-056-00002-0001-0026	521 SERGIO GABRIEL GARCIA VILLA FIV 2021	0.10			0.10	
2112-056-00002-0001-0028	521 ALFARO CABALLERO WILLIAM RICARDO FIV 2021	400.00			400.00	
2112-056-00002-0001-0036	521 ROGELIO MARCO RAMIREZ OLALDE FIV 2021	178.45			178.45	
2112-056-00002-0001-0037	521 LIZETTE GARCIA LOPEZ FIV 2021	81.00			81.00	
2112-056-00002-0001-0038	521 JOEL SALGADO YAÑEZ FIV 2021	810.04			810.04	

2.1.1.3 El apartado de **CONTRATISTAS POR OBRAS PÚBLICAS POR PAGAR A CORTO PLAZO**; con saldo de **\$ 4,701,446.03 (Cuatro Millones Setecientos Un Mil Cuatrocientos Cuarenta y Seis Pesos 03/100 M.N.)**, representa el monto de los adeudos con contratistas derivados de obras, proyectos productivos y acciones de fomento a cubrirse en un plazo menor o igual a doce meses.

CUENTA	NOMBRE DE LA CUENTA	MONTO	A 90 DIAS	A 180 DIAS	A 365 DIAS	A MÁS DE 365 DIAS
2113	CONTRATISTAS POR OBRAS PÚBLICAS POR PAGAR A CORTO PLAZO.	4,701,446.03				4,701,446.03
2113-050	CONTRATISTAS FORTAFIN 2018 (3)	368,809.27				368,809.27
2113-050-00001	CONTRATISTAS FIII 2018	368,809.27				368,809.27
2113-050-00001-0001	EDIFICADORA MOAKUNI, S.A. DE C.V.	368,809.27				368,809.27
2113-051	CONTRATISTAS FIII 2019	599,972.47				599,972.47
2113-051-00010	PROYECTO Y CONSTRUCCIÓN DE OBRA CIVIL DE ORIENTE, S.A. DE C.V.	599,972.47				599,972.47
2113-053	CONTRATISTAS FG 2019	900,000.00				900,000.00
2113-053-00003	CONSTRUCTORA Y EDIFICADORA VALLADOLID, S.A. DE C.V. FG 2019	900,000.00				900,000.00
2113-056	PROVEEDORES Y CONTRATISTAS 2021 FIII (520)	2,832,664.29				2,832,664.29
2113-056-00013	YARATZETH CORREA PÉREZ	2,832,664.29				2,832,664.29

2.1.1.5 En el apartado de **TRANSFERENCIAS OTORGADAS POR PAGAR A CORTO PLAZO**; se detecta un saldo por la cantidad de **\$ 177,201.00 (Ciento Setenta y Siete Mil Doscientos Un Pesos 00/100 M.N.)**, importe en el que se registran los adeudos que el ente público tenga, ya sea en forma directa o indirecta con los sectores público, privado y externo.

CUENTA	NOMBRE DE LA CUENTA	MONTO	A 90 DIAS	A 180 DIAS	A 365 DIAS	A MÁS DE 365 DIAS
2115	TRANSFERENCIAS OTORGADAS POR PAGAR A CORTO PLAZO.	177,201.00			177,201.00	

NOTAS A LOS ESTADOS FINANCIEROS

2115-056	TRANSFERENCIAS 2021	177,201.00			177,201.00	
2115-056-00001	TRANSFERENCIAS 2021 DE RECURSO DE LIBRE DISPOSICION	177,200.00			177,200.00	
2115-056-00001-0001	TRANSFERENCIAS 2021 TRANSFE LIBRE DISPOSICION (115)	177,200.00			177,200.00	
2115-056-00001-0001-0005	SUBSIDIOS 2021 (115)	177,200.00			177,200.00	
2115-056-00002	TRANSFERENCIA 2021 APORTACIONES FEDERALES ETIQUETADAS	1.00			1.00	
2115-056-00002-0001	TRANSFERENCIA 2021 FIV	1.00			1.00	
2115-056-00002-0001-0001	PENSION ALIMENTICIA FIV 2021 (521)	1.00			1.00	

2.1.1.7 El apartado de **RETENCIONES Y CONTRIBUCIONES POR PAGAR A CORTO PLAZO**; muestra un saldo por la cantidad de \$ 1, 335,723.89 (Un Millón Trescientos Treinta y Cinco Mil Setecientos Veintitrés Pesos 89/100 M.N.), importe que representa los montos de las retenciones efectuadas a contratistas y a proveedores de bienes y servicios, las retenciones sobre las remuneraciones realizadas al personal, así como las contribuciones por pagar, todas ellas a muy corto plazo.

CUENTA	NOMBRE DE LA CUENTA	MONTO	A 90 DIAS	A 180 DIAS	A 365 DIAS	A MÁS DE 365 DIAS
2117	RETENCIONES Y CONTRIBUCIONES POR PAGAR A CORTO PLAZO.	1,335,723.89			1,288,169.52	27,914.95
2117-001	ISR RETENIDO	27,914.95				27,914.95
2117-001-00004	ISR 2003	3,097.00				3,097.00
2117-001-00015	RETENCIÓN DE ISR 2020	24,817.95				24,817.95
2117-032	5 AL MILLAR DE FAEISPUM 2019	12,790.13				12,790.13
2117-032-00001	5 AL MILLAR: OBRA 74 PAVIMENTACIÓN DE LA CALLE LIC. RAFAEL CARRILLO	12,790.13				12,790.13
2117-033	ISR EJERCICIO 2020	6,849.29				6,849.29
2117-033-00001	ISR FIV 2020	2,497.92				2,497.92
2117-033-00003	ISR RETENIDO HONORARIOS FG 2020	3,805.78				3,805.78
2117-033-00004	ISR FG 2020	545.59				545.59
2117-056	RETENCIONES Y CONTRIBUCIONES 2021 POR PAGAR A CORTO PLAZO	1,288,169.52			1,288,169.52	
2117-056-00001	IMPUESTOS 2021 DE RECURSOS DE LIBRE DISPOSICION	1,279,202.09			1,279,202.09	
2117-056-00001-0001	IMPUESTOS 2021 TRANSFERENCIAS DE LIBRE DISPOSICION (115)	1,264,386.68			1,264,386.68	
2117-056-00001-0001-0001	115 ISR RETENIDO POR HONORARIOS RECURSO FEDERAL	1,970.00			1,970.00	
2117-056-00001-0001-0002	115 ISR RETENIDO ASIMILADOS A SALARIOS 2021 RECURSO FEDERAL	23,110.35			23,110.35	
2117-056-00001-0001-0003	115 ISR RETENIDO NOMINA 2021 RECURSO FEDERAL	1,239,306.33			1,239,306.33	

NOTAS A LOS ESTADOS FINANCIEROS

2117-056-00001-0002	IMPUESTOS 2021 RECURSOS FEDERALES (101)	0.28		0.28
2117-056-00001-0002-0003	101 ISR RETENIDO NOMINA 2021 RECURSO LOCAL	0.28		0.28
2117-056-00001-0004	(101) RETENCIONES 5 AL MILLAR 2021 LIBRE DISPOSICIÓN	8,350.42		8,350.42
2117-056-00001-0004-0001	(101) 5 AL MILLAR CONSTRUCCION DEL ARCO DE BIENVENIDA 2019	5,371.57		5,371.57
2117-056-00001-0004-0002	(101) 5 AL MILLAR CONSTRUCCION DE PANTEON MUNICIPAL SEGUNDA ETAPA 2019	2,978.85		2,978.85
2117-056-00001-0005	(115) RETENCIONES 5 AL MILLAR 2021 LIBRE DISPOSICIÓN	6,464.71		6,464.71
2117-056-00001-0005-0001	(115) 5 AL MILLAR CONSTRUCCION DE PANTEON MUNICIPAL 2018	6,464.71		6,464.71
2117-056-00002	IMPUESTOS Y RETENCIONES 2021 APORTACIONES FEDERALES ETIQUETADAS	8,967.43		8,967.43
2117-056-00002-0001	IMPUESTOS 2021 FIV (521)	8,967.35		8,967.35
2117-056-00002-0001-0001	ISR RETENCION POR SERVICIOS PROFESIONALES FIV 2021 (521)	1,582.78		1,582.78
2117-056-00002-0001-0002	ISR FIV 2021 (521)	7,384.57		7,384.57
2117-056-00002-0004	IMPUESTOS Y RETENCIONES 2021 FIII (520)	0.08		0.08
2117-056-00002-0004-0002	(520) ISR OBRA 052 PAVIMENTACION DE CALLE 30 DE SEPTIEMBRE	0.08		0.08

2.1.1.9 En el apartado de **OTRAS CUENTAS POR PAGAR A CORTO PLAZO**; se registra un saldo por la cantidad de **\$ 1, 162,256.70 (Un Millón Ciento Sesenta y Dos Mil Doscientos Cincuenta y Seis Pesos 70/100 M.N.)** monto que está constituido por el total de los adeudos diferentes del ente público, que deberán pagarse en un plazo menor o igual a doce meses.

CUENTA	NOMBRE DE LA CUENTA	MONTO	A 90 DIAS	A 180 DIAS	A 365 DIAS	A MÁS DE 365 DIAS
2119	OTRAS CUENTAS POR PAGAR A CORTO PLAZO.	361,436.92			1,018.39	359,718.53
2119-001	ACREEDORES	359,718.53				359,718.53
2119-001-00010	GOBIERNO DEL ESTADO 2% NOMINA 201	333,127.57				333,127.57
2119-001-00023	MARIA DE LOURDES FLORES CORTES AC FG 2019 LAUDO	15,000.00				15,000.00
2119-001-00030	YARELI PEREZ JACOBO	642.45				642.45
2119-001-00032	ROMAN VERA ZAMUDIO 2020	10,293.58				10,293.58
2119-002	ACREEDORES FG 2020	700.00				700.00
2119-002-00013	VICTOR HUGO SANCHEZ MEDINA ACREEDOR 2020	700.00				700.00
2119-056	ACREEDORES EJERCICIO 2021 A CORTO PLAZO	802,493.10			802,493.10	
2119-056-00001	ACREEDORES 2021 RECURSO DE LIBRE DISPOSICION	802,492.30			802,492.30	

NOTAS A LOS ESTADOS FINANCIEROS

2119-056-00001-0001	ACREEDORES 2021 TRANSFERENCIA DE LIBRE DISPOSICION (115)	802,340.80			802,340.80	
2119-056-00001-0001-0001	BBVA RECURSO LOCAL 1694	782,873.00			782,873.00	
2119-056-00001-0001-0008	115 ERNESTO TLACAELEL RAMIREZ	6,896.00			6,896.00	
2119-056-00001-0001-0009	115 MARIA DENNIS PEREZ CORREA	972.00			972.00	
2119-056-00001-0001-0014	OOAPAS 115 2021	11,599.00			11,599.00	
2119-056-00001-0001-0018	AJUSTE POR REDONDEO	0.80			0.80	
2119-056-00001-0002	ACREEDORES 2021 DE RECURSO FISCAL (101)	151.50			151.50	
2119-056-00001-0002-0004	101 AMAYRANI GOMEZ TORICHE 2021	1.50			1.50	
2119-056-00001-0002-0011	101 MIRIAM JIMENEZ	150.00			150.00	

II) NOTAS AL ESTADO DE ACTIVIDADES

INGRESOS Y OTROS BENEFICIOS

Representan el importe de los ingresos y otros beneficios del ente público provenientes de ingresos de gestión, participaciones, aportaciones, convenios, incentivos derivados de la colaboración fiscal, fondos distintos de aportaciones, transferencias, asignaciones, subsidios y subvenciones, pensiones y jubilaciones, y otros ingresos y beneficios.

INGRESOS DE GESTIÓN

Este grupo está compuesto por el importe total de los ingresos provenientes de contribuciones, productos, aprovechamientos, así como de venta de bienes y prestación de servicios.

4.1.1. El rubro de **IMPUESTOS**; refleja un saldo de \$ **12,810,903.00 (Doce Millones Ochocientos Diez Mil Novecientos Tres Pesos 00/100 M.N.)**, importe que representa el total de las contribuciones establecidas en Ley que pagan las personas físicas y/o morales, que se encuentran en la situación jurídica o de hecho prevista por la misma y que son distintas de las aportaciones de seguridad social, contribuciones de mejoras y derechos.

411	IMPUESTOS	12,810,903.00
4112	IMPUESTOS SOBRE EL PATRIMONIO	11,193,062.00
4113	IMPUESTOS SOBRE LA PRODUCCION, EL CONSUMO Y LAS TRANSACCIONES	621,703.00
4117	ACCESORIOS DE IMPUESTOS	996,138.00

4.1.4 En el rubro de **DERECHOS**; se indica un saldo por la cantidad de \$ **9,662,968.65 (Nueve Millones Seiscientos Sesenta y Dos Mil Novecientos Sesenta y Ocho Pesos 65/100 M.N.)**, importe que se conforma del total de contribuciones establecidas en Ley por el uso o aprovechamiento de los bienes del dominio público, así como por recibir servicios que presta el Estado en sus funciones de derecho público, excepto cuando se presten por organismos descentralizados u órganos desconcentrados cuando en este último caso, se trate de contraprestaciones que no se encuentren previstas en las leyes correspondientes.

NOTAS A LOS ESTADOS FINANCIEROS

También son derechos las contribuciones a cargo de los organismos públicos descentralizados por prestar servicios exclusivos del Estado.

414	DERECHOS.	9,662,968.65
4141	DERECHOS POR EL USO, GOCE, APROVECHAMIENTO O EXPLOTACION DE BIENES DE DOMINIO PUBLICO	412,889.00
4143	DERECHOS POR PRESTACION DE SERVICIOS	8,244,257.22
4144	ACCESORIOS DE DERECHOS	600.00
4149	OTROS DERECHOS	1,005,222.43

4.1.5 El rubro de **PRODUCTOS**; registra un saldo por un importe de \$ 872.42 (Ochocientos Setenta y Dos Pesos 42/100 M.N.), el cual representa el total de ingresos por contraprestaciones por los servicios que preste el Estado en sus funciones de derecho privado.

415	PRODUCTOS	872.42
4151	PRODUCTOS	872.42
4151-051	PRODUCTOS	872.42
4151-051-00005	RENDIMIENTOS DE CAPITAL.	872.42
4151-051-00005-0001	RENDIMIENTOS DE CAPITAL.	85.54
4151-051-00005-0002	RENDIMIENTO DE CAPITAL CTA 1546 FIII 2021	662.89
4151-051-00005-0003	RENDIMIENTO DE CAPITAL CTA 1643 FIV 2021	123.99

4.1.6 En el rubro de **APROVECHAMIENTOS**; con saldo por la cantidad de \$ 1,382,978.42 (Un Millón Trescientos Ochenta y Dos Mil Novecientos Setenta y Ocho Pesos 42/100 M.N.), se registra el importe de los ingresos que percibe el Ente Público por funciones de derecho público distintos de las contribuciones, los ingresos derivados de financiamientos y de los que obtengan los organismos descentralizados y las empresas de participación estatal y municipal.

416	APROVECHAMIENTOS	1,382,978.42
4162	MULTAS.	80,320.00
4169	OTROS APROVECHAMIENTOS	1,302,658.42

PARTICIPACIONES, APORTACIONES, CONVENIOS, INCENTIVOS DERIVADOS DE LA COLABORACIÓN FISCAL, FONDOS DISTINTOS DE APORTACIONES, TRANSFERENCIAS, ASIGNACIONES, SUBSIDIOS Y SUBVENCIONES, Y PENSIONES Y JUBILACIONES.

Comprende el importe de los recursos que reciben las Entidades Federativas y Municipios por concepto de participaciones, aportaciones, convenios, incentivos derivados de la colaboración fiscal, fondos distintos de aportaciones; así como los ingresos de los entes públicos provenientes de transferencias, asignaciones, subsidios y subvenciones, y pensiones y jubilaciones.

4.2.1. El rubro de **PARTICIPACIONES, APORTACIONES, CONVENIOS, INCENTIVOS DERIVADOS DE LA COLABORACIÓN FISCAL Y FONDOS DISTINTOS DE APORTACIONES**; cuyo saldo es de \$ 136,082,443.67 (Ciento Treinta y Seis Millones Ochenta y Dos Mil Cuatrocientos Cuarenta y Tres Pesos 67/100 M.N.), representa el importe de los recursos que reciben las Entidades Federativas y los

NOTAS A LOS ESTADOS FINANCIEROS

Municipios por concepto de participaciones, aportaciones, convenios, incentivos derivados de la colaboración fiscal y fondos distintos de aportaciones.

421	PARTICIPACIONES, APORTACIONES, CONVENIOS, INCENTIVOS DERIVADOS DE LA COLABORACIÓN FISCAL Y FONDOS DISTINTOS DE APORTACIONES	136,082,443.67
4211	PARTICIPACIONES	68,087,568.00
4211-081	PARTICIPACIONES.	68,087,568.00
4211-081-00001	PARTICIPACIONES EN RECURSOS DE LA FEDERACION	67,989,364.00
4211-081-00001-0001	FONDO GENERAL DE PARTICIPACIONES	43,556,621.00
4211-081-00001-0002	FONDO DE FOMENTO MUNICIPAL	13,937,559.00
4211-081-00001-0003	FONDO DE FISCALIZACION Y RECAUDACION	1,962,575.00
4211-081-00001-0006	IMPUESTO ESPECIAL SOBRE PRODUCCION Y SERVICIOS	1,252,880.00
4211-081-00001-0009	FONDO DE COMPENSACIÓN DE GASOLINAS Y DIÉSEL	649,557.00
4211-081-00001-0010	PARTICIPACIONES POR EL 100% DE LA RECAUDACIÓN DEL IMPUESTO SOBRE LA RENTA QUE SE ENTERE A LA FEDERACIÓN POR EL SALARIO	3,768,031.00
4211-081-00001-0011	IMPUESTO ESPECIAL SOBRE PRODUCCIÓN Y SERVICIOS A LA VENTA FINAL DE GASOLINAS Y DIESEL	1,193,391.00
4211-081-00001-0012	FONDO DE ESTABILIZACION DE LOS INGRESOS DE LAS ENTIDADES FEDERATIVAS	811,812.00
4211-081-00001-0013	INCENTIVOS POR LA ADMINISTRACIÓN DEL IMPUESTO SOBRE ENAJENACIÓN DE BIENES	165,864.00
4211-081-00001-0014	FONDO DE COMPENSACION DEL IMPUESTO SOBRE AUTOMOVILES NUEVOS	155,653.00
4211-081-00001-0015	IMPUESTO SOBRE AUTOMÓVILES NUEVOS	535,421.00
4211-081-00002	PARTICIPACIONES EN RECURSOS DE LA ENTIDAD FEDERATIVA	52,349.00
4211-081-00002-0001	IMPUESTO SOBRE LOTERIAS, RIFAS, SORTEOS Y CONCURSOS	52,249.00
4211-081-00002-0003	FONDO DE APORTACIONES ESTATALES PARA LA INFRAESTRUCTURA DE LOS SERVICIOS PUBLICOS MUNICIPALES.	100.00
4211-081-00003	OTRAS PARTICIPACIONES	45,855.00
4211-081-00003-0001	OTRAS PARTICIPACIONES	45,855.00
4212	APORTACIONES	67,939,389.00
4212-082	APORTACIONES.	67,939,389.00
4212-082-00002	APORTACIONES DE LA FEDERACION PARA LOS MUNICIPIOS	67,939,389.00
4212-082-00002-0001	FONDO DE APORTACIONES PARA LA INFRAESTRUCTURA SOCIAL MUNICIPAL Y LAS DEMARCACIONES TERRITORIALES DEL DISTRITO FEDERAL	35,426,515.00
4212-082-00002-0002	FONDO DE APORTACIONES PARA EL FORTALECIMIENTO DE LOS MUNICIPIOS Y DE LAS DEMARCACIONES TERRITORIALES DEL DISTRITO FEDERAL	32,512,874.00
4213	CONVENIOS	55,486.67
4213-083	CONVENIOS.	55,486.67
4213-083-00022	TRANSFERENCIAS MUNICIPALES POR CONVENIO	55,486.67

NOTAS A LOS ESTADOS FINANCIEROS

OTROS INGRESOS Y BENEFICIOS

Este grupo se integra del importe de otros ingresos y beneficios obtenidos por los entes públicos, así como otros ingresos propios obtenidos por los Poderes Legislativo y Judicial, los Órganos Autónomos y las entidades de la administración pública paraestatal y paramunicipal por sus actividades diversas no inherentes a su operación que generan recursos y que no sean ingresos por venta de bienes o prestación de servicios.

4.3.9 En el rubro de **OTROS INGRESOS Y BENEFICIOS VARIOS**; se identifica un saldo por la cantidad de \$ **20,124.78 (Veinte Mil Ciento Veinticuatro Pesos 78/100 M.N.)**, el cual se conforma del valor total de otros ingresos y beneficios varios no incluidos en los rubros anteriores, obtenidos por los entes públicos, como es la utilidad por venta de bienes inmuebles, muebles e intangibles, entre otros; asimismo, considera los otros ingresos propios obtenidos por los Poderes Legislativo y Judicial, los Órganos Autónomos y las entidades de la administración pública paraestatal y paramunicipal por sus actividades diversas no inherentes a su operación que generan recurso, tales como donativos en efectivo, entre otros.

43	OTROS INGRESOS Y BENEFICIOS	20,124.78
439	OTROS INGRESOS Y BENEFICIOS VARIOS	20,124.78
4399	OTROS INGRESOS Y BENEFICIOS VARIOS	20,124.78
4399-001	INGRESOS DE EJERCICIOS ANTERIORES	20,124.78

En el apartado de **TOTAL DE INGRESOS Y OTROS BENEFICIOS**; se percibe un saldo por la cantidad de \$ **159,960,290.94 (Ciento Cincuenta y Nueve Millones Novecientos Sesenta Mil Doscientos Noventa Pesos 94/100 M.N.)**, importe que comprende la sumatoria total de los Ingresos, tales como: Ingresos de Gestión (impuestos, cuotas y aportaciones de seguridad social, contribuciones de mejoras, derechos, productos, aprovechamientos, ingresos por venta de bienes y prestación de servicios), Asignaciones, Subsidios y Subvenciones, y Pensiones y Jubilaciones (Participaciones, Aportaciones, Convenios, Incentivos Derivados de la Colaboración Fiscal y Fondos Distintos de Aportaciones, Transferencias, Asignaciones, Subsidios y Subvenciones, y Pensiones y Jubilaciones), Otros Ingresos y Beneficios (Ingresos Financieros, Incremento por Variación de Inventarios, Disminución del Exceso de Estimaciones por Pérdida o Deterioro u Obsolescencia, Disminución del Exceso de Provisiones, Otros Ingresos y Beneficios Varios).

INGRESOS DE GESTION	23,857,722.49
IMPUESTOS	12,810,903.00
CUOTAS Y APORTACIONES DE SEGURIDAD SOCIAL.	0.00
CONTRIBUCIONES DE MEJORAS.	0.00
DERECHOS.	9,662,968.65
PRODUCTOS	872.42
APROVECHAMIENTOS	1,382,978.42
INGRESOS POR VENTA DE BIENES Y PRESTACIÓN DE SERVICIOS.	0.00

000049

NOTAS A LOS ESTADOS FINANCIEROS

PARTICIPACIONES, APORTACIONES, CONVENIOS, INCENTIVOS DERIVADOS DE LA COLABORACIÓN FISCAL, FONDOS DISTINTOS DE APORTACIONES, TRANSFERENCIAS, ASIGNACIONES, SUBSIDIOS Y SUBVENCIONES, Y PENSIONES Y JUBILACIONES	136,082,443.67
PARTICIPACIONES, APORTACIONES, CONVENIOS, INCENTIVOS DERIVADOS DE LA COLABORACIÓN FISCAL Y FONDOS DISTINTOS DE APORTACIONES	136,082,443.67
TRANSFERENCIAS, ASIGNACIONES, SUBSIDIOS Y SUBVENCIONES, Y PENSIONES Y JUBILACIONES	0.00
OTROS INGRESOS Y BENEFICIOS	20,124.78
INGRESOS FINANCIEROS	0.00
INCREMENTO POR VARIACION DE INVENTARIOS	0.00
DISMINUCION DEL EXCESO DE ESTIMACION POR PERDIDA O DETERIORO U OBSOLESCENCIA	0.00
DISMINUCION DEL EXCESO DE PROVISIONES	0.00
OTROS INGRESOS Y BENEFICIOS VARIOS	20,124.78
TOTAL DE INGRESOS Y OTROS BENEFICIOS	159,960,290.94

GASTOS Y OTRAS PÉRDIDAS

Representa el importe de los gastos y otras pérdidas del ente público, incurridos por gastos de funcionamiento, intereses, transferencias, participaciones y aportaciones otorgadas, otras pérdidas de la gestión y extraordinarias, entre otras.

GASTOS DE FUNCIONAMIENTO

Comprende el importe del gasto por servicios personales, materiales, suministros y servicios generales no personales, necesarios para el funcionamiento del ente público.

5.1.1. En el rubro de **SERVICIOS PERSONALES**; se refleja un saldo por la cantidad de \$ **63, 591,810.67 (Sesenta y Tres Millones Quinientos Noventa y Un Mil Ochocientos Diez Pesos 67/100 M.N.)**, el cual representa el importe total del gasto por remuneraciones del personal de carácter permanente y transitorio al servicio del ente público y las obligaciones que de ello se deriven.

511	SERVICIOS PERSONALES.	63,591,810.67
5111	REMUNERACIONES AL PERSONAL DE CARÁCTER PERMANENTE.	50,284,635.78
5112	REMUNERACIONES AL PERSONAL DE CARÁCTER TRANSITORIO.	3,125,107.80
5113	REMUNERACIONES ADICIONALES Y ESPECIALES.	8,382,739.51
5114	SEGURIDAD SOCIAL.	653,802.58
5115	OTRAS PRESTACIONES SOCIALES Y ECONÓMICAS.	1,145,525.00

NOTAS A LOS ESTADOS FINANCIEROS

5.1.2. El rubro de **MATERIALES Y SUMINISTROS**; arroja un saldo por la cantidad de \$ 20, 036,358.10 (Veinte Millones Treinta y Seis Mil Trescientos Cincuenta y Ocho Pesos 10/100 M.N.), importe que se constituye del total del gasto por toda clase de insumos y suministros requeridos para la prestación de bienes y servicios, para el desempeño de las actividades administrativas.

512	MATERIALES Y SUMINISTROS.	20,036,358.10
5121	MATERIALES DE ADMINISTRACIÓN, EMISIÓN DE DOCUMENTOS Y ARTÍCULOS OFICIALES.	1,933,810.38
5122	ALIMENTOS Y UTENSILIOS.	863,131.64
5124	MATERIALES Y ARTÍCULOS DE CONSTRUCCIÓN Y DE REPARACIÓN	3,157,016.53
5125	PRODUCTOS QUÍMICOS, FARMACÉUTICOS Y DE LABORATORIO	1,594,286.59
5126	COMBUSTIBLES, LUBRICANTES Y ADITIVOS	9,584,049.37
5127	VESTUARIO, BLANCOS, PRENDAS DE PROTECCIÓN Y ARTÍCULOS DEPORTIVOS	753,065.52
5129	HERRAMIENTAS, REFACCIONES Y ACCESORIOS MENORES	2,150,998.07

5.1.3. En el rubro de **SERVICIOS GENERALES**; con saldo por la cantidad de \$ 25, 666,143.95 (Veinticinco Millones Seiscientos Sesenta y Seis Mil Ciento Cuarenta y Tres Pesos 95/100 M.N.) se indica el importe total del gasto por todo tipo de servicios que se contraten con particulares o instituciones del propio sector público; así como los servicios oficiales requeridos para el desempeño de actividades vinculadas con la función pública.

513	SERVICIOS GENERALES	25,666,143.95
5131	SERVICIOS BÁSICOS	19,009,167.09
5132	SERVICIOS DE ARRENDAMIENTO	1,615,954.80
5133	SERVICIOS PROFESIONALES, CIENTÍFICOS, TÉCNICOS Y OTROS SERVICIOS	1,719,205.76
5134	SERVICIOS FINANCIEROS, BANCARIOS Y COMERCIALES	441,733.16
5135	SERVICIOS DE INSTALACIÓN, REPARACIÓN, MANTENIMIENTO Y CONSERVACIÓN	993,632.85
5136	SERVICIOS DE COMUNICACIÓN SOCIAL Y PUBLICIDAD	168,200.00
5137	SERVICIOS DE TRASLADO Y VIÁTICOS	51,920.00
5138	SERVICIOS OFICIALES	1,545,320.28
5139	OTROS SERVICIOS GENERALES	121,010.01

TRANSFERENCIAS, ASIGNACIONES, SUBSIDIOS Y OTRAS AYUDAS

Este grupo comprende el importe del gasto por las transferencias, asignaciones, subsidios y otras ayudas destinadas en forma directa o indirecta a los sectores público, privado y externo.

5.2.3 En el rubro de **SUBSIDIOS Y SUBVENCIONES**; se considera un saldo por la cantidad de \$ 458,470.36 (Cuatrocientos Cincuenta y Ocho Mil Cuatrocientos Setenta Pesos 36/100 M.N.), el cual

NOTAS A LOS ESTADOS FINANCIEROS

se integra del total del gasto por los subsidios y subvenciones que se otorgan para el desarrollo de actividades prioritarias de interés general a través del ente público a los diferentes sectores de la sociedad.

523	SUBSIDIOS Y SUBVENCIONES	458,470.36
5231	SUBSIDIOS	458,470.36
5231-431	SUBSIDIOS A LA PRODUCCIÓN	414,270.36
5231-431-43101	SUBSIDIOS A LA PRODUCCIÓN	414,270.36
5231-434	SUBSIDIOS A LA PRESTACIÓN DE SERVICIOS PÚBLICOS	44,200.00
5231-434-43401	SUBSIDIOS A LA PRESTACIÓN DE SERVICIOS PÚBLICOS	44,200.00

5.2.4 El rubro de **AYUDAS SOCIALES**; con saldo por \$ **13,691,201.23** (Trece Millones Seiscientos Noventa y Un Mil Doscientos Un Pesos 23/100 M.N.), comprende el importe del gasto por las ayudas sociales que el ente público otorga a personas, instituciones y diversos sectores de la población para propósitos sociales.

524	AYUDAS SOCIALES	13,691,201.23
5241	AYUDAS SOCIALES A PERSONAS	11,717,618.23
5241-441	AYUDAS SOCIALES A PERSONAS	11,717,618.23
5241-441-44103	PREMIOS, ESTIMULOS, RECOMPENSAS, BECAS Y SEGUROS	577,600.00
5241-441-44108	AYUDAS SOCIALES A LA POBLACIÓN INDIVIDUAL	10,757,386.59
5241-441-44110	OTRAS AYUDAS	382,631.64
5243	AYUDAS SOCIALES A INSTITUCIONES	1,973,583.00
5243-443	AYUDAS SOCIALES A INSTITUCIONES DE ENSEÑANZA	1,973,583.00
5243-443-44301	AYUDAS SOCIALES A INSTITUCIONES DE ENSEÑANZA	1,973,583.00

5.2.5 En el rubro de **PENSIONES Y JUBILACIONES**; se identifica un saldo de \$ **1,401,296.76** (Un Millón Cuatrocientos Un Mil Doscientos Noventa y Seis Pesos 76/100 M.N.), el cual se integra del total del gasto por las pensiones y jubilaciones, que cubre el Gobierno Federal, Estatal y Municipal, o bien el Instituto de Seguridad Social correspondiente, conforme al régimen legal establecido, así como los pagos adicionales derivados de compromisos contractuales con el personal retirado.

525	PENSIONES Y JUBILACIONES	1,401,296.76
5252	JUBILACIONES	1,401,296.76
5252-452	JUBILACIONES	1,401,296.76
5252-452-45201	PAGO DE JUBILACIONES	373,222.00
5252-452-45202	PAGO DE PENSIONES Y JUBILACIONES CONTRACTUALES	1,028,074.76

000052

NOTAS A LOS ESTADOS FINANCIEROS

5.5.1 En el rubro de **ESTIMACIONES, DEPRECIACIONES, DETERIOROS, OBSOLESCENCIA Y AMORTIZACIONES**; por la cantidad de \$ **23,750,903.69 (Veintitrés Millones Setecientos Cincuenta Mil Novecientos Tres Pesos 69/100 M.N.)**, se concentra el total de gastos por estimaciones, depreciaciones, deterioros, obsolescencias y amortizaciones, de acuerdo con los lineamientos que emita el CONAC.

5.6.1 El rubro de **INVERSIÓN PÚBLICA NO CAPITALIZABLE**; arroja un saldo por \$ **34,937,147.47 (Treinta y Cuatro Millones Novecientos Treinta y Siete Mil Ciento Cuarenta y Siete Pesos 47/100 M.N.)**, cantidad que comprende la transferencia de inversión pública a otros entes públicos, el importe del gasto destinado a construcción y/o conservación de obras, proyectos productivos, acciones de fomento y en general a todos aquellos gastos destinados a aumentar, conservar y mejorar el patrimonio.

En el apartado de **TOTAL DE GASTOS Y OTRAS PERDIDAS**; se detecta un saldo por \$ **183,533,332.23 (Ciento Ochenta y Tres Millones Quinientos Treinta y Tres Mil Trescientos Treinta y Dos Pesos 23/100 M.N.)**, el cual corresponde a la sumatoria del total de los gastos efectuados en el periodo, tales como: Gastos de Funcionamiento (Servicios Personales, Materiales y Suministros, Servicios Generales), Transferencias, Asignaciones, Subsidios y Otras Ayudas (Transferencias Internas y Asignaciones al Sector Público, Transferencias al Resto de Sector Público, Subsidios y Subvenciones, Ayudas Sociales, Pensiones Y Jubilaciones, Transferencias A Fideicomisos, Mandatos y Contratos Análogos, Transferencias a la Seguridad Social, Donativos, Transferencias al Exterior), Participaciones y Aportaciones (Participaciones, Aportaciones, Convenios), Intereses, Comisiones y Otros Gastos de la Deuda Pública (Intereses de la Deuda Pública, Comisiones de la Deuda Pública, Gastos de la Deuda Pública, Costos por Coberturas, Apoyos Financieros), Otros Gastos y Perdidas Extraordinarias, (Estimaciones, Depreciaciones, Deterioros, Obsolescencia y Amortizaciones, Provisiones, Disminución de Inventarios, Aumento por Insuficiencia de Estimaciones Por Pérdida o Deterioro u Obsolescencia, Aumento por Insuficiencia de Provisiones, Otros Gastos), Inversión Pública (Inversión Pública no Capitalizable).

GASTOS DE FUNCIONAMIENTO.	109,294,312.72
SERVICIOS PERSONALES.	63,591,810.67
MATERIALES Y SUMINISTROS.	20,036,358.10
SERVICIOS GENERALES	25,666,143.95
TRANSFERENCIAS, ASIGNACIONES, SUBSIDIOS Y OTRAS AYUDAS	15,550,968.35
SUBSIDIOS Y SUBVENCIONES	458,470.36
AYUDAS SOCIALES	13,691,201.23
PENSIONES Y JUBILACIONES	1,401,296.76
OTROS GASTOS Y PERDIDAS EXTRAORDINARIAS	23,750,903.69
ESTIMACIONES, DEPRECIACIONES, DETERIOROS, OBSOLESCENCIA Y AMORTIZACIONES	23,750,903.69
INVERSION PUBLICA.	34,937,147.47
INVERSION PUBLICA NO CAPITALIZABLE	34,937,147.47
TOTAL DE GASTOS Y OTRAS PERDIDAS	183,533,332.23

000053

NOTAS A LOS ESTADOS FINANCIEROS

En el renglón de **RESULTADOS DEL EJERCICIO (AHORRO/DESAHORRO)**; se muestra un saldo por \$ **-23,573,041.29 (-Veintitrés Millones Quinientos Setenta y Tres Mil Cuarenta y Un Pesos 29/100 M.N.)**, el cual corresponde al resultado de restar al Total de Ingresos y Otros Beneficios el Total de Gastos y Otras Pérdidas.

TOTAL DE INGRESOS Y OTROS BENEFICIOS	159,960,290.94
TOTAL DE GASTOS Y OTRAS PERDIDAS	183,533,332.23
RESULTADOS DEL EJERCICIO (AHORRO/DESAHORRO)	-23,573,041.29

III) NOTAS AL ESTADO DE VARIACIÓN EN LA HACIENDA PÚBLICA

EVHP-01 En este rubro se informa de manera agrupada, sobre las modificaciones al patrimonio contribuido por tipo, naturaleza y monto.

En el rubro de **APORTACIONES**; se refleja un saldo por \$ **63,442,463.02 (Sesenta y Tres Millones Cuatrocientos Cuarenta y Dos Mil Cuatrocientos Sesenta y Tres Pesos 02/100 M.N.)**, cantidad que se integra de los recursos aportados en efectivo o en especie con fines permanentes de incrementar el patrimonio de nuestro Ente Público.

El rubro de **DONACIONES DE CAPITAL**; con saldo por un importe de \$ **0.00 (Cero Pesos 00/100 M.N.)**, representa el monto de las donaciones en especie, recibidas con el fin de dotar al ente público de activos necesarios para su funcionamiento y que lleva relación con los activos fijos del Ente Público como son los; bienes Inmuebles, Muebles e Intangibles durante el periodo que informamos.

En el rubro de **ACTUALIZACIÓN DE LA HACIENDA PÚBLICA/PATRIMONIO**; se detecta un saldo por la cantidad de \$ **0.00 (Cero Pesos 00/100 M.N.)**, importe que representa el valor actualizado de nuestros activos, pasivos y patrimonio que han sido reconocidos contablemente, por transacciones y otros eventos cuantificables una vez formalizados en términos de las disposiciones que resulten aplicables en nuestro Ente Público.

HACIENDA PÚBLICA/PATRIMONIO CONTRIBUIDO

NOMBRE	SALDO INICIAL	MOVIMIENTOS	SALDO FINAL
APORTACIONES	63,442,463.02	0.00	63,442,463.02
DONACIONES DE CAPITAL	0.00	0.00	0.00
ACTUALIZACIÓN DE LA HACIENDA PÚBLICA/PATRIMONIO	0.00	0.00	0.00
TOTAL	63,442,463.02	0.00	63,442,463.02

EVHP-02 En este rubro se informa de manera agrupada, acerca del monto y procedencia de los recursos que modifican al patrimonio generado durante el ejercicio fiscal correspondiente.

NOTAS A LOS ESTADOS FINANCIEROS

En el rubro de **RESULTADO DEL EJERCICIO (AHORRO/DESAHORRO)**; se denota un saldo por la cantidad de \$ **-23,573,041.29 (-Veintitrés Millones Quinientos Setenta y Tres Mil Cuarenta y Un Pesos 29/100 M.N.)**, mismo que se constituye del monto del resultado derivado de la gestión del ejercicio, respecto a nuestros ingresos y gastos corrientes que son congruentes al cierre del periodo, trimestre o cuenta pública.

En el rubro de **RESULTADO DE EJERCICIOS ANTERIORES**; con saldo por un importe de \$ **-43,960,979.95 (-Cuarenta y Tres Millones Novecientos Sesenta Mil Novecientos Setenta y Nueve Pesos 95/100 M.N.)**, se registra la cifra correspondiente a los resultados de la gestión acumulados provenientes de ejercicios anteriores y que no necesariamente provienen de la administración actual, sin embargo, es nuestra responsabilidad analizar la información de dicho rubro y presentar cifras más reales para su cotejo y entrega de información a las instancias fiscalizadoras.

En el rubro de **REVALÚOS**; se registra un saldo por \$ **0.00 (Cero Pesos 00/100 M.N.)**, cantidad que representa el importe de la actualización acumulada de los activos, también son los valores que derivan de la conciliación física - contable y de la baja de bienes muebles, inmuebles e intangibles de nuestro Ente Público, que se han afectado a esta cuenta.

El rubro de **RESERVAS**; refleja un saldo por la cantidad de \$ **0.00 (Cero Pesos 00/100 M.N.)**, monto que se compone de las cuentas con saldo acreedor, que se crean o incrementan; las cuales son destinadas a programas de vivienda y desarrollo urbano con el propósito de garantizar el crecimiento ordenado al generar oferta de suelo en los sitios y orientaciones señalados en los programas de desarrollo urbano.

En el rubro de **RECTIFICACIONES DE RESULTADOS DE EJERCICIOS ANTERIORES**; con saldo de \$ **0.00 (Cero Pesos 00/100 M.N.)**, se registra la afectación, los ajustes de un activo, pasivo o las partidas; ya sea por las correcciones de las omisiones, inexactitudes e imprecisiones de registros en nuestros estados financieros, o bien, por los registros contables extemporáneos, por correcciones por errores aritméticos, por errores en la aplicación de políticas contables, así como la inadvertencia o mala interpretación de hechos, afectaciones que deben de ir soportadas con la documentación que comprueba cada movimiento y por la aprobación de nuestro órgano máximo en nuestro Ente.

HACIENDA PÚBLICA/PATRIMONIO GENERADO

NOMBRE	SALDO INICIAL	MOVIMIENTOS	SALDO FINAL
RESULTADO DEL EJERCICIO (AHORRO/DESAHORRO)	0.00	-23,573,041.29	23,573,041.29
RESULTADO DE EJERCICIOS ANTERIORES	-32,177,312.10	-11,783,667.85	43,960,979.95
REVALÚOS	0.00	0.00	0.00
RESERVAS	0.00	0.00	0.00
RECTIFICACIONES DE RESULTADOS DE EJERCICIOS ANTERIORES	0.00	0.00	0.00
TOTAL	-32,177,312.10	-35,356,709.14	-67,534,021.24

NOTAS A LOS ESTADOS FINANCIEROS

IV) NOTAS AL ESTADO DE FLUJOS DE EFECTIVO

Este estado le permite al Ente Público evaluar la capacidad que tiene para generar efectivo y equivalentes al efectivo, determinar las necesidades de este para utilizar esos flujos de efectivo y poder tomar decisiones económicas, así mismo a través de este estado se pueden analizar los cambios generados en el efectivo derivados de las actividades propias de la entidad, como son las de operación, inversión y financiamiento.

1.- El análisis de los saldos iniciales y finales que figuran en la última parte del Estado de Flujo de Efectivo en la cuenta de **EFFECTIVO Y EQUIVALENTES AL EFECTIVO**, registra un saldo por un importe de \$ **3,206,484.63 (Tres Millones Doscientos Seis Mil Cuatrocientos Ochenta y Cuatro Pesos 63/100 M.N.)**, monto que se integra de la manera siguiente:

EFFECTIVO Y EQUIVALENTES AL EFECTIVO	2021	2020
EFFECTIVO.	0.00	0.00
BANCOS / TESORERIA.	3,204,153.76	2,799,914.50
BANCOS / DEPENDENCIAS Y OTROS.	0.00	0.00
INVERSIONES TEMPORALES (HASTA 3 MESES).	0.00	0.00
FONDOS CON AFECTACIÓN ESPECÍFICA.	0.00	0.00
DEPÓSITOS DE FONDOS DE TERCEROS EN GARANTÍA Y/O	0.00	0.00
OTROS EFECTIVOS Y EQUIVALENTES.	2,330.87	2,330.87
TOTAL DE EFECTIVO Y EQUIVALENTES	3,206,484.63	2,802,245.37

2.- Se detallan las adquisiciones de los **Bienes Muebles e Inmuebles** con su monto global, los cuales nos revelan los pagos que durante el periodo se hicieron por la compra de los elementos citados y son los que se observan en el renglón de **FLUJOS DE EFECTIVO DE LAS ACTIVIDADES DE INVERSION**, como sigue:

APLICACIÓN	2021	2020
BIENES INMUEBLES, INFRAESTRUCTURA Y CONSTRUCCIONES EN PROCESO	4,293,166.20	19,016,753.84
BIENES MUEBLES	75,153.00	29,603,402.54
OTRAS APLICACIONES DE INVERSION	23,750,903.69	0.00

NOTAS A LOS ESTADOS FINANCIEROS

3.- Conciliación de los **Flujos de Efectivo de las Actividades de Operaciones** y la cuenta de **Ahorro/Desahorro**, antes de los rubros extraordinarios.

CONCEPTO	2021	2020
RESULTADOS DEL EJERCICIO (AHORRO/DESAHORRO)	-23,573,041.29	188,506.76
INTERESES DE LA DEUDA PÚBLICA	0.00	0.00
COMISIONES DE LA DEUDA PÚBLICA	0.00	0.00
GASTOS DE LA DEUDA PÚBLICA	0.00	0.00
COSTOS POR COBERTURAS	0.00	0.00
APOYOS FINANCIEROS	0.00	0.00
ESTIMACIONES, DEPRECIACIONES, DETERIOROS, OBSOLESCENCIA Y AMORTIZACIONES	23,750,903.69	0.00
PROVISIONES	0.00	0.00
DISMINUCIÓN DE INVENTARIOS	0.00	0.00
FLUJOS NETOS DE EFECTIVO POR ACTIVIDADES DE OPERACIÓN	-23,573,041.29	188,506.76

V) CONCILIACIÓN ENTRE LOS INGRESOS PRESUPUESTARIOS Y CONTABLES, ASÍ COMO ENTRE LOS EGRESOS PRESUPUESTARIOS Y LOS GASTOS CONTABLES

La conciliación se presentará atendiendo a lo dispuesto por el Acuerdo por el que se emite el formato de conciliación entre los ingresos presupuestarios y contables, así como entre los egresos presupuestarios y los gastos contables.

La conciliación se generará de forma periódica, cuando menos en la Cuenta Pública, y se presentará al final de las Notas de Desglose de las Notas a los Estados Financieros.

La conciliación de **INGRESOS** se encuentra conformada de la siguiente manera:

000057

NOTAS A LOS ESTADOS FINANCIEROS

MUNICIPIO DE ZINAPÉCUARO MICHOACÁN	
Conciliación entre los Ingresos Presupuestarios y Contables	
CORRESPONDIENTE DEL 1 DE ENERO DE 2021 AL 31 DE DICIEMBRE DE 2021	
(Cifras en pesos)	
1. Total de Ingresos Presupuestarios	159,940,166.16
2. Más Ingresos Contables No Presupuestarios	20,124.78
Ingresos Financieros	0.00
Incremento por Variación de Inventarios	0.00
Disminución del Exceso de Estimaciones por Pérdida o Deterioro u Obsolescencia	0.00
Disminución del Exceso de Provisiones	0.00
Otros Ingresos y Beneficios Varios	0.00
Otros Ingresos Contables No Presupuestarios	20,124.78
3. Menos Ingresos Presupuestarios No Contables	0.00
Aprovechamientos Patrimoniales	0.00
Ingresos Derivados de Financiamientos	0.00
Otros Ingresos Presupuestarios No Contables	0.00
4. Total de Ingresos Contables	159,960,290.94

La conciliación de **EGRESOS** se integra como sigue:

MUNICIPIO DE ZINAPÉCUARO MICHOACÁN	
Conciliación entre los Egresos Presupuestarios y los Gastos Contables	
CORRESPONDIENTE DEL 1 DE ENERO DE 2021 AL 31 DE DICIEMBRE DE 2021	
(Cifras en pesos)	
1. Total de Egresos Presupuestarios	170,941,660.33
2. Menos Egresos Presupuestarios No Contables	46,096,379.26
Materias Primas y Materiales de Producción y Comercialización	0.00
Materiales y Suministros	0.00

NOTAS A LOS ESTADOS FINANCIEROS

Mobiliario y Equipo de Administración	67,563.00
Mobiliario y Equipo Educacional y Recreativo	0.00
Equipo e Instrumental Médico y de Laboratorio	0.00
Vehículos y Equipo de Transporte	0.00
Equipo de Defensa y Seguridad	0.00
Maquinaria, Otros Equipos y Herramientas	7,590.00
Activos Biológicos	0.00
Bienes Inmuebles	7,104,739.08
Activos Intangibles	0.00
Obra Pública en Bienes de Dominio Público	27,730,008.42
Obra Pública en Bienes Propios	102,399.97
Acciones y Participaciones de Capital	0.00
Compra de Títulos y Valores	0.00
Concesión de Préstamos	0.00
Inversiones en Fideicomisos, Mandatos y Otros Análogos	0.00
Provisiones para Contingencias y Otras Erogaciones Especiales	0.00
Amortización de la Deuda Pública	0.00
Adeudos de Ejercicios Fiscales Anteriores (ADEFAS)	11,084,078.79
Otros Egresos Presupuestarios No Contables	0.00
3. Más Gastos Contables No Presupuestarios	58,688,051.16
Estimaciones, Depreciaciones, Deterioros, Obsolescencia y Amortizaciones	23,750,903.69
Provisiones	0.00
Disminución de Inventarios	0.00
Aumento por Insuficiencia de Estimaciones por Pérdida o Deterioro u Obsolescencia	0.00
Aumento por Insuficiencia de Provisiones	0.00
Otros Gastos	0.00
Otros Gastos Contables No Presupuestarios	34,937,147.47
4. Total de Gastos Contables	183,533,332.23

B) NOTAS DE MEMORIA (CUENTAS DE ORDEN)

En las Notas de Memoria se consideran dos géneros de cuentas como son: las Cuentas de Orden Contables y las Cuentas de Orden Presupuestarias.

CUENTAS DE ORDEN CONTABLES

Registran eventos, que, si bien no representan hechos económico-financieros que alteren el patrimonio y por lo tanto los resultados del ente público, informan sobre circunstancias contingentes o eventuales de importancia respecto de éste, que, en determinadas condiciones, pueden producir efectos patrimoniales

NOTAS A LOS ESTADOS FINANCIEROS

en el mismo. Y se informa que el Municipio de Zinapécuaro, Michoacán al 30 de septiembre de 2021 no cuenta con registros contables de operaciones en cuentas de orden contables.

CUENTAS DE ORDEN PRESUPUESTARIAS

Representan el importe de las operaciones presupuestarias que afectan la Ley de Ingresos y el Presupuesto de Egresos.

LEY DE INGRESOS

Esta ley tiene por finalidad registrar, a partir de la Ley y a través de los rubros que la componen las operaciones de ingresos del período.

8.1.1 En la cuenta de **LEY DE INGRESOS ESTIMADA**; se refleja un saldo por la cantidad de \$ **170,697,554.00 (Ciento Setenta Millones Seiscientos Noventa y Siete Mil Quinientos Cincuenta y Cuatro Pesos 00/100 M.N.)**, monto que se conforma del importe que se aprueba anualmente en la Ley de Ingresos, e incluyen los impuestos, cuotas y aportaciones de seguridad social, contribuciones de mejoras, derechos, productos, aprovechamientos, ingresos por venta de bienes y prestación de servicios, participaciones, aportaciones, convenios, incentivos derivados de la colaboración fiscal, fondos distintos de aportaciones, transferencias, asignaciones, subsidios y subvenciones, pensiones y jubilaciones, ingresos derivados de financiamientos, y otros ingresos.

8.1.2 El apartado de **LEY DE INGRESOS POR EJECUTAR**; emite un saldo de \$ **42,841,641.23 (Cuarenta y Dos Millones Ochocientos Cuarenta y Un Mil Seiscientos Cuarenta y Un Pesos 23/100 M.N.)**, cantidad que representa el total de los ingresos estimados incluyendo las modificaciones por ampliaciones y reducciones autorizadas, así como, los ingresos devengados.

8.1.3 La cuenta de **MODIFICACIONES A LA LEY DE INGRESOS ESTIMADA**; registra un saldo por un importe de \$ **-10,757,387.84 (-Diez Millones Setecientos Cincuenta y Siete Mil Trescientos Ochenta y Siete Pesos 84/100 M.N.)**, en el cual se concentra el importe de los incrementos y decrementos a la Ley de Ingresos Estimada, derivado de las ampliaciones y reducciones autorizadas.

8.1.4 En el apartado de **LEY DE INGRESOS DEVENGADA**; con saldo por la cantidad de \$ **159,940,166.16 (Ciento Cincuenta y Nueve Millones Novecientos Cuarenta Mil Ciento Sesenta y Seis Pesos 16/100 M.N.)**, se registran los derechos de cobro de los impuestos, cuotas y aportaciones de seguridad social, contribuciones de mejoras, derechos, productos, aprovechamientos, ingresos por venta de bienes y prestación de servicios, participaciones, aportaciones, convenios, incentivos derivados de la colaboración fiscal, fondos distintos de aportaciones, transferencias, asignaciones, subsidios y subvenciones, pensiones y jubilaciones, ingresos derivados de financiamientos, y otros ingresos. En el caso de resoluciones en firme (definitivas) y pago en parcialidades se deberán reconocer y registrar cuando ocurre la notificación de la resolución y/o en la firma del convenio de pago en parcialidades, respectivamente. Su saldo representa la Ley de Ingresos Devengada pendiente de recaudar.

8.1.5 En la cuenta de **LEY DE INGRESOS RECAUDADA**; se indica un saldo por la cantidad de \$ **159,940,166.16 (Ciento Cincuenta y Nueve Millones Novecientos Cuarenta Mil Ciento Sesenta y Seis Pesos 16/100 M.N.)**, monto que representa el cobro en efectivo o por cualquier otro medio de pago de los impuestos, cuotas y aportaciones de seguridad social, contribuciones de mejoras, derechos, productos,

NOTAS A LOS ESTADOS FINANCIEROS

aprovechamientos, ingresos por venta de bienes y prestación de servicios, participaciones, aportaciones, convenios, incentivos derivados de la colaboración fiscal, fondos distintos de aportaciones, transferencias, asignaciones, subsidios y subvenciones, pensiones y jubilaciones, ingresos derivados de financiamientos, y otros ingresos.

PRESUPUESTO DE EGRESOS

Este grupo tiene por finalidad registrar, a partir del Presupuesto de Egresos del período y mediante los rubros que lo componen, las operaciones presupuestarias del período.

8.2.1 El apartado de **PRESUPUESTO DE EGRESOS APROBADO**; arroja un saldo de \$ **170,697,554.00 (Ciento Setenta Millones Seiscientos Noventa y Siete Mil Quinientos Cincuenta y Cuatro Pesos 00/100 M.N.)**, cantidad que se integra del importe de las asignaciones presupuestarias que se autorizan mediante el Presupuesto de Egresos.

8.2.2 La cuenta de **PRESUPUESTO DE EGRESOS POR EJERCER**; revela un saldo por un importe de \$ **8,168,504.11 (Ocho Millones Ciento Sesenta y Ocho Mil Quinientos Cuatro Pesos 11/100 M.N.)**, cantidad en la que se considera el Presupuesto de Egresos Autorizado, para gastar con las adecuaciones presupuestarias realizadas menos el presupuesto comprometido. Su saldo representa el Presupuesto de Egresos por Comprometer.

8.2.3 En el apartado de **MODIFICACIONES AL PRESUPUESTO DE EGRESOS APROBADO**; con saldo por la cantidad de \$ **8,482,451.92 (Ocho Millones Cuatrocientos Ochenta y Dos Mil Cuatrocientos Cincuenta y Un Pesos 92/100 M.N.)**, representa el importe de los incrementos y decrementos al Presupuesto de Egresos Aprobado, derivado de las ampliaciones y reducciones autorizadas.

8.2.4 En la cuenta de **PRESUPUESTO DE EGRESOS COMPROMETIDO**; se identifica un saldo por la cantidad de \$ **171,011,501.81 (Ciento Setenta y Un Millones Once Mil Quinientos Un Pesos 81/100 M.N.)**, el cual se compone del monto de las aprobaciones por autoridad competente de actos administrativos, u otros instrumentos jurídicos que formalizan una relación jurídica con terceros para la adquisición de bienes y servicios o ejecución de obras. En el caso de las obras a ejecutarse o de bienes y servicios a recibir durante varios ejercicios, el compromiso refleja la parte que se ejecutará o recibirá, durante cada ejercicio. Su saldo representa el Presupuesto de Egresos Comprometido pendiente de devengar.

8.2.5 El apartado de **PRESUPUESTO DE EGRESOS DEVENGADO**; cuyo saldo es de \$ **170,941,660.33 (Ciento Setenta Millones Novecientos Cuarenta y Un Mil Seiscientos Sesenta Pesos 33/100 M.N.)**, representa el monto de los reconocimientos de las obligaciones de pago a favor de terceros por la recepción de conformidad de bienes, servicios y obras oportunamente contratados; así como de las obligaciones que derivan de tratados, leyes, decretos, resoluciones y sentencias definitivas. Su saldo representa el Presupuesto de Egresos Devengado pendiente de ejercer.

8.2.6 En la cuenta de **PRESUPUESTO DE EGRESOS EJERCIDO**; se exhibe un saldo por un importe de \$ **170,418,796.51 (Ciento Setenta Millones Cuatrocientos Dieciocho Mil Setecientos Noventa y Seis Pesos 51/100 M.N.)**, cantidad que refleja el monto de la emisión de las cuentas por liquidar certificadas o documentos equivalentes debidamente aprobados por la autoridad competente. Su saldo representa el Presupuesto de Egresos Ejercido pendiente de pagar.

NOTAS A LOS ESTADOS FINANCIEROS

8.2.7 El apartado de **PRESUPUESTO DE EGRESOS PAGADO**; muestra un saldo de \$ 161,154,274.44 (**Ciento Sesenta y Un Millones Ciento Cincuenta y Cuatro Mil Doscientos Setenta y Cuatro Pesos 44/100 M.N.**), monto que representa la cancelación total o parcial de las obligaciones de pago, que se concreta mediante el desembolso de efectivo o por cualquier otro medio de pago.

MOVIMIENTOS PRESUPUESTALES				
LEY DE INGRESOS ESTIMADA	170,697,554.00	0.00	0.00	170,697,554.00
LEY DE INGRESOS POR EJECUTAR	170,697,554.00	189,668,984.27	18,971,430.27	0.00
MODIFICACIONES A LA LEY DE INGRESOS ESTIMADA	0.00	18,971,430.27	29,728,818.11	-10,757,387.84
LEY DE INGRESOS DEVENGADA	0.00	159,940,166.16	159,940,166.16	0.00
LEY DE INGRESOS RECAUDADA	0.00	0.00	159,940,166.16	159,940,166.16
PRESUPUESTO DE EGRESOS APROBADO	170,697,554.00	0.00	0.00	170,697,554.00
PRESUPUESTOS DE EGRESOS POR EJERCER	170,697,554.00	97,161,259.92	259,690,309.81	8,168,504.11
MODIFICACIONES AL PRESUPUESTO DE EGRESOS APROBADO	0.00	88,678,808.00	97,161,259.92	8,482,451.92
PRESUPUESTO DE EGRESOS COMPROMETIDO	0.00	171,011,501.81	170,941,660.33	69,841.48
PRESUPUESTO DE EGRESOS DEVENGADO	0.00	170,941,660.33	170,418,796.51	522,863.82
PRESUPUESTO DE EGRESOS EJERCIDO	0.00	170,418,796.51	161,154,274.44	9,264,522.07
PRESUPUESTO DE EGRESOS PAGADO	0.00	161,154,274.44	0.00	161,154,274.44
TOTALES		1,227,946,881.71	1,227,946,881.71	

C) NOTAS DE GESTIÓN ADMINISTRATIVA

1.- INTRODUCCIÓN

Los Estados Financieros de Municipio de Zinapécuaro Michoacán, proveen de información financiera a los principales usuarios de la misma, al Congreso y a los ciudadanos de nuestro Municipio.

El objetivo del presente documento es la revelación del contexto y de los aspectos económicos-financieros más relevantes que influyeron en las decisiones del período, y que han sido considerados en la elaboración de los estados financieros para la mayor comprensión de los mismos y sus particularidades.

De esta manera, se informa y explica por parte de nuestro gobierno de las condiciones relacionadas con la información financiera de cada período de gestión; además, de exponer aquellas políticas que podrían afectar la toma de decisiones en períodos posteriores.

2.- PANORAMA ECONÓMICO Y FINANCIERO

Se informa sobre las principales condiciones económico- financieras bajo las cuales el ente público estuvo operando; y las cuales influyeron en la toma de decisiones de la administración; tanto a nivel local como federal y que ha influido en nuestro Municipio.

000062

NOTAS A LOS ESTADOS FINANCIEROS

Derivado de las condiciones de crisis de salud generadas por la pandemia Covid-19, durante el periodo de enero a agosto de 2021, se tuvo un impacto económico negativo en la recaudación por concepto de participaciones y en la recaudación de los ingresos propios.

Sin embargo, esta administración municipal ha actuado de manera responsable en el manejo de las finanzas públicas, manteniendo flujos razonables de pasivos con proveedores y dando cumplimiento a las principales obligaciones del ayuntamiento.

Nuestro Municipio depende en gran medida de las participaciones federales y en la medida de que mejoren la situación económica a nivel federal y estatal, se estarán mejorando las condiciones económicas y laborales en nuestro Municipio.

3.- AUTORIZACIÓN E HISTORIA

Historia

Zinapécuaro es el nombre en lengua chichimeca de uno de los municipios del estado de Michoacán en México. La cabecera municipal recibe el nombre de Zinapécuaro de Figueroa. El municipio se encuentra ubicado en la región purépecha (tarasca), al norponiente del estado.

Antes de la conquista, el lugar fue sometido por el señorío tarasco de Hirepan, Hiquíngare y finalmente Tanganxoán. Ellos construyeron un templo para adorar a la diosa Cuerecuaperi, la madre creadora de la vida y de la muerte.

Después de la llegada de los españoles, la región fue dominada por el conquistador Luis Montañez, quien fundó el pueblo de Zinapécuaro hacia 1530. Se instaló ahí una república de indios. La evangelización la llevaron a cabo frailes franciscanos.

Durante el desarrollo de la lucha por la independencia, en octubre de 1810, estuvieron en el pueblo de Zinapécuaro las fuerzas insurgentes encabezadas por Miguel Hidalgo y Costilla.

Después de la independencia de México, en 1831, se decretó la creación del municipio de Zinapécuaro. Posteriormente, a la cabecera municipal se le llamó Villa de Figueroa, en memoria del cura del pueblo, Juan Bautista Figueroa.

Se localiza al noroeste del Estado, a una altitud de 1.880 msnm. Limita al este con el municipio de Maravatío, al sureste con el municipio de Hidalgo, al suroeste con el municipio de Queréndaro, y al oeste con el municipio de Indaparapeo y con el municipio de Álvaro Obregón; al norte limita con el municipio de Acámbaro del estado de Guanajuato. Se encuentra a 45 km de Morelia, la capital del estado.

Tiene una superficie de 580 km², que representa el 0,98 por ciento de la extensión del estado.

Su relieve orográfico está constituido por el sistema volcánico transversal, la sierra de San Andrés y los cerros del Pedrillo, Comalera, Cruz, Clavelina, Piojo, Monterrey, Mozo, Doncellas, Cuesta del Conejo y San Andrés.

NOTAS A LOS ESTADOS FINANCIEROS

Su hidrografía incluye los ríos Zinapécuaro, Las Lajas, Ojo de Agua de Bucio y Bocaneo. Tiene manantiales termales y de agua fría.

4.- ORGANIZACIÓN Y OBJETO SOCIAL

El artículo 3 de la Ley Orgánica Municipal del Estado de Michoacán de Ocampo establece que El Municipio es la base de la división territorial y de la organización política y administrativa del Estado de Michoacán de Ocampo.

El Estado se divide para los efectos de su organización política y administrativa, en 113 Municipios, correspondiendo a nuestra la denominación de Municipio de Zinapécuaro Michoacán (clave 110) con cabecera municipal en Zinapécuaro de Figueroa.

a) Objeto Social:

Administración Pública Municipal/ Persona Moral con Fines No Lucrativos

Fecha de inicio de operaciones: 01 de febrero de 1962

Estatus: Activo

Fecha de último cambio o estado: 14 de septiembre de 1992

Dato de Ubicación:

Hidalgo Número 32, Zinapécuaro de Figueroa, Zinapécuaro de Michoacán de Ocampo. C.P. 58930

b) Principal actividad:

- 1) Administración Pública Municipal en General 22/10/1999
- 2) Fondos y Fideicomisos Financieros para el Desarrollo 01/02/1962

c) Ejercicio fiscal:

El ejercicio fiscal por el que se informan estas notas corresponde al periodo de enero a septiembre del año 2021.

d) Régimen jurídico:

Persona Moral con Fines No Lucrativos/Sin Tipo de Sociedad

Constitución Política Delos Estados Unidos Mexicanos

Artículo 115. Los Estados adoptarán, para su régimen interior, la forma de gobierno republicano, representativo, popular, teniendo como base de su división territorial y de su organización política y administrativa el Municipio Libre, conforme a las bases siguientes:

III. Los Municipios tendrán a su cargo las funciones y servicios públicos siguientes:

a) Agua potable, drenaje, alcantarillado, tratamiento y disposición de sus aguas residuales. b) Alumbrado público.

000067

NOTAS A LOS ESTADOS FINANCIEROS

- c) Limpia, recolección, traslado, tratamiento y disposición final de residuos.
- d) Mercados y centrales de abasto.
- e) Panteones.
- f) Rastro.
- g) Calles, parques y jardines y su equipamiento.
- h) Seguridad pública, en los términos del artículo 21 de esta Constitución, policía preventiva municipal y tránsito.

Constitución Política Del Estado De Michoacán De Ocampo

Artículo 15.- El Estado tendrá como base de su división territorial y de su organización política y administrativa el Municipio Libre.

El Estado de Michoacán está conformado por los siguientes municipios: Acuitzio, Aguililla, Álvaro Obregón, Angamacutiro, Angangueo, Apatzingán, Aporo, Aquila, Ario, Arteaga, Briseñas, Buenavista, Carácuaro, Coahuayana, Coalcomán, Coeneo, Cojumatlán, Contepec, Copándaro, Cotija, Cuitzeo, Charapan, Charo, Chavinda, Cherán, Chilchota, Chinicuila, Chucándiro, Churintzio, Churumuco, Ecuandureo, Epitacio Huerta, Erongarícuaro, Gabriel Zamora, Hidalgo, Huandacareo, Huaniqueo, Huetamo, Huiramba, Indaparapeo, Irimbo, Ixtlán, Jacona, Jiménez, Jiquilpan, José Sixto Verduzco, Juárez, Jungapeo, Lagunillas, La Huacana, La Piedad, Lázaro Cárdenas, Los Reyes, Madero, Maravatío, Marcos Castellanos, Morelia, Morelos, Múgica, Nahuatzen, Nocupétaro, Nuevo Parangaricutiro, Nuevo Urecho, Numarán, Ocampo, Pajacuarán, Panindícuaro, Parácuaro, Paracho, Pátzcuaro, Penjamillo, Peribán, Purépero, Puruándiro, Queréndaro, Quiroga, Sahuayo, San Lucas, Santa Ana Maya, Salvador Escalante, Senguio, Susupuato, Tacámbaro, Tancítaro, Tangamandapio, Tangancícuaro, Tanhuato, Taretan, Tarímbaro, Tepalcatepec, Tingambato, Tingüindín, Tiquicheo, Tlalpujahuá, Tlazazalca, Tocumbo, Tumbiscatío, Turicato, Tuxpan, Tuzantla, Tzintzuntzan, Tzitzio, Uruapan, Venustiano Carranza, Villamar, Vista Hermosa, Yurécuaro, Zacapu, Zamora, Zináparo, Zinapécuaro, Ziracuaretiro y Zitácuaro.

Cada Municipio conservará la extensión y límites que le señale la legislación correspondiente.

Artículo 111.- El Estado adopta como base de su división territorial y de su organización política y administrativa el Municipio Libre. Su funcionamiento se sujetará a las disposiciones de esta Constitución y de la legislación reglamentaria respectiva.

Artículo 112.- Cada Municipio será gobernado por un Ayuntamiento de elección popular directa, que deberá residir en la cabecera que señala la Ley. La competencia que esta Constitución otorga al gobierno municipal se ejercerá de manera exclusiva por el Ayuntamiento y no habrá autoridad intermedia entre éste y el Gobierno del Estado.

Artículo 113.- El Ayuntamiento tendrá personalidad jurídica para todos los efectos legales.

Ley Orgánica Municipal

Artículo 1º. La presente Ley regula el ejercicio de las atribuciones que corresponden a los Municipios del Estado y establece las bases para su gobierno, integración, organización, funcionamiento, fusión y división y regula el ejercicio de las funciones de sus dependencias y entidades, de conformidad con las disposiciones de la Constitución Política de los Estados Unidos Mexicanos; la Constitución Política del Estado de Michoacán de Ocampo y las demás disposiciones aplicables.

000065

NOTAS A LOS ESTADOS FINANCIEROS

Artículo 2º. El Municipio Libre es una entidad política y social investida de personalidad jurídica, con libertad interior, patrimonio propio y autonomía para su gobierno; se constituye por un conjunto de habitantes asentados en un territorio determinado, gobernado por un Ayuntamiento para satisfacer sus intereses comunes.

e) Consideraciones fiscales del ente: revelar el tipo de contribuciones que esté obligado a pagar o retener:

- 1) Entero de Retenciones Mensuales de ISR por Sueldos y Salarios 31/03/2002
- 2) Entero Mensual de ISR de ingresos por arrendamiento 09/03/2018

f) Estructura organizacional básica:

Se informa que el Municipio de Zinapécuaro Michoacán al 31 de diciembre de 2021 cuenta con la siguiente estructura organizacional básica y presupuestal:

PRESIDENCIA
ATENCIÓN INT.E INCLUYENTE DE LAS NECESIDADES DE LA POBLACIÓN
GESTION Y ATENCIÓN CIUDADANA (115)
GESTION Y ATENCION CIUDADANA REMANENTE RECURSOS FISCALES (102)
GESTION Y ATENCION CIUDADANA (101 RECURSOS FISCALES)
GESTION Y ATENCIÓN CIUDADANA (116)
MANTENIMIENTO DE OFICINAS ADMINISTRATIVAS
REGIDORES
ATENCIÓN INT.E INCLUYENTE DE LAS NECESIDADES DE LA POBLACIÓN
CELEBRACIÓN DE REUNIONES DE TRABAJO SESIONES DE AYUNTAMIENTO
CELEBRACION DE REUNIONES DE TRABAJO SESIONES (101)
CELEBRACIÓN DE REUNIONES DE TRABAJO SESIONES (116)
CELEBRACION DE REUNIONES DE TRABAJO SESIONES (102)
SINDICATURA
ATENCIÓN INT.E INCLUYENTE DE LAS NECESIDADES DE LA POBLACIÓN
VIGILANCIA DEL PATRIMONIO Y LA HACIENDA MUNICIPAL
VIGILANCIA DEL PATRIMONIO Y LA HACIENDA MUNICIPAL (101) RECUR
VIGILANCIA DEL PATRIMONIO Y LA HACIENDA MUNICIPAL (116)
SECRETARIA
ATENCIÓN INT.E INCLUYENTE DE LAS NECESIDADES DE LA POBLACIÓN
ATENCIÓN DE LOS ASUNTOS OFICIALES

000066

NOTAS A LOS ESTADOS FINANCIEROS

ATENCIÓN DE LOS ASUNTOS OFICIALES (101) RECURSO LOCAL
ATENCIÓN DE LOS ASUNTOS OFICIALES (116)
ATENCIÓN DE LOS ASUNTOS OFICIALES (102)
TESORERIA
GOBIERNO CONTIGO
RECAUDACIÓN, CONTROL PRESUPUESTAL Y CONTABILIDAD
RECAUDACIÓN DE IMPUESTO PREDIAL
SANEAMIENTO DE LAS FINANZAS MUNICIPALES (ADEFAS)
SANEAMIENTO DE LAS FINANZAS MUNICIPALES (ADEFAS F IV)
SANEAMIENTO DE LAS FINANZAS MUNICIPALES (ADEFAS
REMANENTE FIV)
SANEAMIENTO DE LAS FINANZAS MUNICIPALES (ADEFAS
REMANENTE 102)
SANEAMIENTO DE LAS FINANZAS MUNICIPALES (101
RECURSOS FISCALE
SANEAMIENTO DE LAS FINANZAS MUNICIPALES (ADEFAS
REMANENTE 116)
RECAUDACION CONTROL PRESUPUESTAL Y CONTABILIDAD
(116)
RECAUDACION CONTROL PRESUPUESTAL Y CONTABILIDAD
(101) R. L
SANEAMIENTO DE LAS FINANZAS MUNICIPALES (ADEFAS FIV
CON 115)

RECAUDACIÓN, CONTROL PRESUPUESTAL Y CONTABILIDAD FIV
SANEAMIENTO DE LAS FINANZAS MUNICIPALES (ADEFAS FIV
CON 101)
RECAUDACION DE IMPUESTO PREDIAL (101)
OFICIALIA MAYOR
ZINAPÉCUARO PARA TODOS
CONTROL DE LOS RECURSOS MATERIALES Y HUMANOS

CONTROL DE LOS RECURSOS MATERIALES Y HUMANOS F.F.116
CONTROL DE LOS RECURSOS MATERIALES Y HUMANOS (101)
CONTROL DE LOS RECURSOS MATERIALES Y HUMANOS 102
DIRECCIÓN OBRAS PÚBLICAS
ZINAPÉCUARO PARA TODOS

SUPERVISION, CONTROL Y EJECUCIÓN DE OBRA PUBLICA (115)

SUPERVISIÓN, CONTROL Y EJECUCIÓN DE OBRA PUBLICA(101)

SUPERVISIÓN, CONTROL Y EJECUCIÓN DE OBRA PUBLICA (116)
PROGRAMA DE MANTENIMIENTO DE INFRAESTRUCTURA
URBANA
SUPERVISIÓN, CONTROL Y EJECUCIÓN DE OBRA PUBLICA 102

NOTAS A LOS ESTADOS FINANCIEROS

PROGRAMA DE MANTENIMIENTO DE INFRAESTRUCTURA
URBANA 101

PROGRAMA DE MANTENIMIENTO DE INFRAESTRUCTURA
URBANA (115)

DESARROLLO RURAL

ZINAPÉCUARO PROSPERO

COORDINACIÓN DE LOS PROGRAMAS DE DESARROLLO RURAL

COORDINACION DE LOS PROGRAMAS DE DESARROLLO (101)
RECURSOS LO

COORDINACIÓN DE LOS PROGRAMAS DE DESARROLLO RURAL
(116)

PROGRAMA DE DESARROLLO RURAL MUNICIPALIZADO (116)

SERVICIOS MUNICIPALES

ZINAPÉCUARO CON EQUIDAD, SEGURIDAD, EDUCACIÓN Y
SALUD

PRESTAR E INCREMENTAR LA COBERTURA DE LOS SERVICIOS
PUBLICOS

SERVICIO DE ALUMBRADO PÚBLICO

SERVICIO DE ALUMBRADO PÚBLICO (FONDO IV)

PRESTAR E INCREMENTAR LA COBERTURA SER PUB (101)
RECURSOS FISC

PRESTAR E INCREMENTAR LA COBERTURA DE LOS SERV PUB
(116)

SERVICIO DE ALUMBRADO PUBLICO (FIV CON 101)

SERVICIO DE ALUMBRADO PUBLICO (101)

PRESTAR E INCREMENTAR LA COBERTURA DE LOS SER PUB
(102)

SERVICIO DE ALUMBRADO PÚBLICO CON F.F. 116

DESARROLLO SOCIAL

ZINAPÉCUARO PARA TODOS

ATENCIÓN A PERSONAS EN CONDICIONES DE
VULNERABILIDAD

ATENCIÓN A PERSONAS EN CONDICIONES DE
VULNERABILIDAD (116)

ATENCION A PERSONAS EN CONDICIONES DE
VULNERABILIDAD (101) RF

TURISMO

ZINAPÉCUARO PROSPERO

DIFUSION DE LOS ATRACTIVOS TURISTICOS

DIFUSION DE LOS ATRACTIVOS TURISTICOS (101) RECURSO
LOCAL

DIFUSION DE LOS ATRACTIVOS TURISTICOS (116)

ECOLOGIA

ZINAPÉCUARO PARA TODOS

FOMENTAR EL CUIDADO DEL ENTORNO Y LA CULTURA
AMBIENTAL

NOTAS A LOS ESTADOS FINANCIEROS

FOMENTAR EL CUIDADO DEL ENTORNO Y LA CULTURA AMBIENTAL (101)
FOMENTAR EL CUIDADO DEL ENTORNO Y LA CULTURA AMBIENTAL (116)
DEPORTES
ZINAPÉCUARO PARA TODOS
PROMOCIÓN DE ACTIVIDADES DEPORTIVAS
PROMOCION DE ACTIVIDADES DEPORTIVAS (101 RECURSOS FISCALES)
CONTRALORIA
GOBIERNO CONTIGO

REVISIÓN FINANCIERA, EVALUACIÓN Y CUMPLIMIENTO LEGAL
REVISIÓN FINANCIERA EVALUACIÓN Y CUMPLIMIENTO 101
DIF MUNICIPAL
ZINAPÉCUARO PARA TODOS
DAR SUFICIENTE COBERTURA A LAS ACCIONES DE ASISTENCIA SOCIAL
COORDINAR LA ACCIONES DE ATENCIÓN A LA MUJER
DAR SUFICIENTE COBERTURA A LAS ACCIONES DE ASISTENCIA (101)
DAR SUFICIENTE COBERTURA A LAS ACCIONES DE ASIS SOC (116)
DAR SUFICIENTE COBERTURA A LAS ACCIONES DE ASISTENCIA SOCIAL
COMUNICACION SOCIAL
GOBIERNO CONTIGO
DIFUSIÓN DE LAS ACTIVIDADES Y ACCIONES DE GOBIERNO
DIFUSION DE LAS ACTIVIDADES Y ACCIONES DE GOBIERNO (101)
SEGURIDAD PÚBLICA
ZINAPÉCUARO CON EQUIDAD, SEGURIDAD, EDUCACIÓN Y SALUD
SEGURIDAD PÚBLICA Y PREVENCIÓN DEL DELITO
COORDINAR Y ATENDER LAS SOLICITUDES DE EMERGENCIAS (PROTECCIÓN)
FONDO IV PAGADO CON R.F.L. (101)
FONDO IV PAGADO CON (115)
FONDO IV PAGADO CON (116)
FONDO IV PAGADO CON 102
ZINAPÉCUARO PARA TODOS
PROMOVER EL RESPETO Y LA CULTURA VIAL (TRANSITO MUNICIPAL)
PROGRAMA DE BACHEO
CASA DE LA CULTURA

000069

NOTAS A LOS ESTADOS FINANCIEROS

ZINAPÉCUARO PARA TODOS
ORGANIZACIÓN DE TALLERES Y EVENTOS CULTURALES
ORGANIZACION DE TALLERES Y EVENTOS CULTURALES
ORGANIZACIÓN DE TALLERES Y EVENTOS CULTURALES (116)
OBRAS PÚBLICAS
INVERSIÓN DE OBRA PÚBLICA FONDO III 2021
AGUA POTABLE FIII
DRENAJE SANITARIO FIII
INFRAESTRUCTURA BASICA EDUCATIVA FIII
CAMINOS RURALES FIII
URBANIZACIÓN MUNICIPAL FIII
GASTOS INDIRECTOS
INVERSIÓN DE OBRA PÚBLICA FAEISPUM 2021
URBANIZACIÓN MUNICIPAL

g) Fideicomisos, mandatos y análogos de los cuales es fideicomitente o fideicomisario:

Se informa que el Municipio de Zinapécuaro Michoacán no ha autorizado la creación de Fideicomisos, Mandatos y Análogos, ya sea con estructura o sin estructura orgánica, por lo que no se es fideicomitente o fideicomisario.

5.- BASES DE PREPARACIÓN DE LOS ESTADOS FINANCIEROS

La administración 2018-2021, inicio su gestión observando la normatividad emitida con el CONAC y las disposiciones legales aplicables, emitiendo así un primer informe trimestral con contabilidad armonizada, generado por un sistema informático que cumple con los lineamientos y normas emitidas por la Ley General de Contabilidad Gubernamental. Asimismo, esta administración finaliza aplicando y observando a normatividad emitida con el CONAC y las disposiciones legales aplicables

La normatividad aplicada para el reconocimiento, valuación y revelación de los diferentes rubros de la información financiera, así como las bases de medición utilizadas para la elaboración de los estados financieros ha sido realizada a costo histórico,

Así mismo, se aplicó la normatividad para el reconocimiento, valuación y revelación de los diferentes rubros de la información financiera.

Postulados básicos aplicados en la elaboración de estados financieros

1)SUSTANCIA ECONOMICA

NOTAS A LOS ESTADOS FINANCIEROS

El sistema de contabilidad gubernamental se apega a la normatividad emitida por el Consejo Nacional de Armonización Contable; refleja la situación económica contable de las transacciones, y genera información para una adecuada toma de decisiones.

2) ENTES PUBLICOS

El ente público es establecido por un marco normativo específico, el cual determina sus objetivos, su ámbito de acción y sus limitaciones; con atribuciones para asumir derechos y contraer obligaciones. Lo anterior se encuentra señalado en la Constitución Política de los Estados Unidos Mexicanos y Constitución Política del Estado de Michoacán de Ocampo.

3) EXISTENCIA PERMANENTE

El periodo de vida del sistema contable es indefinido.

4) REVELACION SUFICIENTE

Los estados y la información financiera muestran amplia y claramente la situación financiera y los resultados del Municipio de Zinapécuaro Michoacán, el sistema de contabilidad, emite información contable y presupuestaria la cual se presenta en estados financieros, reportes e informes, acompañados de notas explicativas e información necesaria

5) IMPORTANCIA RELATIVA

La información debe mostrar los aspectos importantes de la entidad que fueron reconocidos contablemente.

6) REGISTRO E INTEGRACION PRESUPUESTARIA

El sistema de contabilidad gubernamental cumple con lo siguiente

- a) Considera cuentas de orden, para el registro del ingreso y el egreso, a fin de proporcionar información presupuestaria que permita evaluar los resultados obtenidos respecto de los presupuestos autorizados;
- b) Identificar la vinculación entre las cuentas de orden y las de balance o resultados;
- c) La contabilización de los presupuestos sigue la metodología y registros equilibrados o igualados, representando las etapas presupuestarias de las transacciones a través de cuentas de orden del ingreso y del egreso; así como su efecto en la posición financiera y en los resultados;
- d) Permitir identificar de forma individual y agregada el registro de las operaciones en las cuentas de orden, de balance y de resultados correspondientes; así como genera registros a diferentes niveles de agrupación;
- e) Clasifica los egresos presupuestarios en al menos: administrativa, conforme al Decreto del Presupuesto de Egresos, que es la que permite identificar quién gasta; funcional y programática, que indica para qué se gasta; y económica y por objeto del gasto que identifica en qué se gasta.
- f) Realiza la integración presupuestaria sumando la información presupuestaria de entes independientes para presentar un solo informe.

NOTAS A LOS ESTADOS FINANCIEROS

7) CONSOLIDACION DE LA INFORMACION FINANCIERA

Los estados financieros de los entes públicos deberán presentar de manera consolidada la situación financiera, los resultados de operación, el flujo de efectivo o los cambios en la situación financiera y las variaciones a la Hacienda Pública, como si se tratara de un solo ente público.

8) DEVENGO CONTABLE

El Sistema de Contabilidad Gubernamental realiza los registros contables del devengo del ente público.

El ingreso derivado de contribuciones y participaciones cuando exista jurídicamente el derecho de cobro;

El devengo del gasto se formaliza las transacciones, mediante la recepción de los servicios o bienes a satisfacción, independientemente de la fecha de pago.

9) VALUACION

Todos los eventos que afectan económicamente al ente público se cuantifican en términos monetarios y se registrarán al costo histórico o al valor económico más objetivo registrándose en moneda nacional.

10) DUALIDAD ECONOMICA

Los activos representan recursos que fueron asignados y capitalizados por el ente público, en tanto que los pasivos y el patrimonio representan los financiamientos y los activos netos, respectivamente;

Las fuentes de los recursos están reconocidas dentro de los conceptos de la Ley de Ingresos.

11) CONSISTENCIA

Ante la existencia de operaciones similares en un ente público, debe corresponder un mismo tratamiento contable, el cual debe permanecer a través del tiempo, en tanto no cambie la esencia económica de las operaciones.

Normatividad supletoria

Ley Orgánica Municipal del Estado de Michoacán de Ocampo.

Ley de Planeación Hacendaria, Presupuesto, Gasto Público y Contabilidad Gubernamental del Estado de Michoacán de Ocampo.

Ley de Disciplina Financiera.

6.- POLÍTICAS DE CONTABILIDAD SIGNIFICATIVAS

En el ejercicio fiscal de 2021 la administración pública municipal llevó a cabo la actualización de los activos, pasivos hacienda/patrimonio y su corrección.

A partir del ejercicio 2021 se ha estado realizando la actualización del Inventario de Bienes Muebles e Inmuebles.

NOTAS A LOS ESTADOS FINANCIEROS

7.- POSICIÓN EN LA MONEDA EXTRANJERA Y PROTECCIÓN POR RIESGO CAMBIARIO

Se informa que El Municipio De Zinapécuaro Michoacán no realiza operaciones en Moneda Extranjera

8.- REPORTE ANALÍTICO DEL ACTIVO

Se informa que el Municipio de Zinapécuaro Michoacán cuenta con el software adecuado de control de inventarios de bienes muebles e inmuebles que permite emitir información de vida útil y porcentajes de depreciación.

MUNICIPIO DE ZINAPÉCUARO MICHOACAN					
ESTADO ANALITICO DEL ACTIVO					
DEL 1 DE ENERO AL 31 DE DICIEMBRE DE 2021					
CONCEPTO	SALDO INICIAL	CARGOS DEL PERIODO	ABONOS DEL PERIODO	SALDO FINAL	VARIACION EN EL PERIODO
ACTIVO	46,491,863.47	415,677,357.90	449,131,447.17	13,037,774.20	-33,454,089.27
ACTIVO CIRCULANTE.	7,266,732.83	375,280,412.74	373,242,591.68	9,304,553.89	2,037,821.06
EFFECTIVO Y EQUIVALENTES	2,802,245.37	188,616,508.35	188,212,269.09	3,206,484.63	404,239.26
DERECHOS A RECIBIR EFFECTIVO O EQUIVALENTES.	1,486,849.92	175,004,809.04	174,053,415.48	2,438,243.48	951,393.56
DERECHOS A RECIBIR BIENES O SERVICIOS.	2,977,637.54	11,659,095.35	10,976,907.11	3,659,825.78	682,188.24
INVENTARIOS.	0.00	0.00	0.00	0.00	0.00
ALMACENES.	0.00	0.00	0.00	0.00	0.00
ESTIMACIÓN POR PÉRDIDA O DETERIORO DE ACTIVOS CIRCULANTES	0.00	0.00	0.00	0.00	0.00
OTROS ACTIVOS CIRCULANTES.	0.00	0.00	0.00	0.00	0.00
ACTIVO NO CIRCULANTE.	39,225,130.64	40,396,945.16	75,888,855.49	3,733,220.31	-35,491,910.33
INVERSIONES FINANCIERAS A LARGO PLAZO.	0.00	0.00	0.00	0.00	0.00
DERECHOS A RECIBIR EFFECTIVO O EQUIVALENTES A LARGO PLAZO	0.00	0.00	0.00	0.00	0.00
BIENES INMUEBLES, INFRAESTRUCTURA Y CONSTRUCCIONES EN PROCESO.	19,016,753.84	40,321,792.16	52,137,951.80	7,200,594.20	-11,816,159.64
BIENES MUEBLES.	29,603,402.54	75,153.00	0.00	29,678,555.54	75,153.00
ACTIVOS INTANGIBLES.	0.00	0.00	0.00	0.00	0.00
DEPRECIACIÓN, DETERIORO Y AMORTIZACIÓN ACUMULADA DE BIENES.	9,395,025.74	0.00	23,750,903.69	33,145,929.43	23,750,903.69
ACTIVOS DIFERIDOS.	0.00	0.00	0.00	0.00	0.00
ESTIMACIÓN POR PÉRDIDA O DETERIORO DE ACTIVOS NO CIRCULANTES.	0.00	0.00	0.00	0.00	0.00
OTROS ACTIVOS NO CIRCULANTES.	0.00	0.00	0.00	0.00	0.00

000073

NOTAS A LOS ESTADOS FINANCIEROS

9.- FIDEICOMISOS, MANDATOS Y ANÁLOGOS

Se informa que el Municipio de Zinapécuaro Michoacán no ha autorizado la creación de Fideicomisos, Mandatos y Análogos, ya sea con estructura o sin estructura orgánica, por lo que no se es fideicomitente o fideicomisario.

10.- REPORTE DE LA RECAUDACIÓN

Se generaron políticas de recaudación que han permitido un incremento en los ingresos propios.

INGRESOS Y OTROS BENEFICIOS	2021	2020
INGRESOS DE GESTION	23,857,722.49	21,672,953.09
IMPUESTOS	12,810,903.00	11,108,310.00
CUOTAS Y APORTACIONES DE SEGURIDAD SOCIAL.	0.00	0.00
CONTRIBUCIONES DE MEJORAS.	0.00	0.00
DERECHOS.	9,662,968.65	8,475,689.81
PRODUCTOS	872.42	43,211.38
APROVECHAMIENTOS	1,382,978.42	2,045,741.90
INGRESOS POR VENTA DE BIENES Y PRESTACIÓN DE SERVICIOS.	0.00	0.00
PARTICIPACIONES, APORTACIONES, CONVENIOS, INCENTIVOS DERIVADOS DE LA COLABORACIÓN FISCAL, FONDOS DISTINTOS DE APORTACIONES, TRANSFERENCIAS, ASIGNACIONES, SUBSIDIOS Y SUBVENCIONES, Y PENSIONES Y JUBILACIONES	136,082,443.67	135,481,412.06
PARTICIPACIONES, APORTACIONES, CONVENIOS, INCENTIVOS DERIVADOS DE LA COLABORACIÓN FISCAL Y FONDOS DISTINTOS DE APORTACIONES	136,082,443.67	135,481,412.06
TRANSFERENCIAS, ASIGNACIONES, SUBSIDIOS Y SUBVENCIONES, Y PENSIONES Y JUBILACIONES	0.00	0.00
OTROS INGRESOS Y BENEFICIOS	20,124.78	0.00
INGRESOS FINANCIEROS	0.00	0.00
INCREMENTO POR VARIACION DE INVENTARIOS	0.00	0.00
DISMINUCION DEL EXCESO DE ESTIMACION POR PERDIDA O DETERIORO U OBSOLESCENCIA	0.00	0.00
DISMINUCION DEL EXCESO DE PROVISIONES	0.00	0.00
OTROS INGRESOS Y BENEFICIOS VARIOS	20,124.78	0.00
TOTAL DE INGRESOS Y OTROS BENEFICIOS	159,960,290.94	157,154,365.15

11.- INFORMACIÓN SOBRE LA DEUDA Y EL REPORTE ANALÍTICO DE LA DEUDA

Se informa que el Municipio de Zinapécuaro Michoacán no tiene deuda contratada con Instituciones de Crédito, así mismo, se informa que la deuda contraída con proveedores y cuentas por pagar a corto plazo asciende a la cantidad contable de \$ 17,129,332.42 (Diecisiete Millones Ciento Veintinueve Mil Trescientos Treinta y Dos Pesos 42/100 M.N.).

12.- CALIFICACIONES OTORGADAS.

Se informa que el Municipio de Zinapécuaro Michoacán no ha solicitado calificación crediticia a entidades autorizadas para ello.

13.- PROCESOS DE MEJORA

Se informa que el Municipio de Zinapécuaro Michoacán cuenta con su manual de contabilidad gubernamental.

14.- INFORMACIÓN POR SEGMENTOS

La información financiera se presenta de manera oficial en los informes trimestrales, por lo que no se genera información financiera por segmentos.

15.- EVENTOS POSTERIORES AL CIERRE

Se informa que el Municipio de Zinapécuaro Michoacán no ha generado información que afecte a eventos posteriores al cierre.

16.- PARTES RELACIONADAS

Se informa que el Municipio de Zinapécuaro Michoacán no cuenta con vínculos ni realiza operaciones con partes relacionadas.

17.- RESPONSABILIDAD SOBRE LA PRESENTACIÓN RAZONABLE DE LA INFORMACIÓN CONTABLE

Es responsabilidad del Municipio de Zinapécuaro Michoacán la Presentación Razonable de la Información Contable. Redactándose en cada reporte emitido la siguiente leyenda:





MTRO. ALEJANDRO CORREA GÓMEZ
PRESIDENTE MUNICIPAL



PROFA. ADRIANA PATRICIA ROMERO
BLANQUET
SÍNDICO



L.A.E. ERNESTO TLACAELEL RAMÍREZ MUÑOZ
TESORERO



LIC. RUBEN GONZALEZ MARIN
ENCARGADO DEL DESPACHO DE CONTRALORIA

Bajo protesta de decir verdad, declaramos que este reporte y sus notas son razonablemente correctos, y son responsabilidad del emisor

000075

ESTADO ANALITICO DEL ACTIVO

DEL 1 DE ENERO AL 31 DE DICIEMBRE DE 2021

CONCEPTO	SALDO INICIAL	CARGOS DEL PERIODO	ABONOS DEL PERIODO	SALDO FINAL	VARIACION DEL PERIODO
ACTIVO	46,491,863.47	415,677,357.90	449,131,447.17	13,037,774.20	-33,454,089.27
ACTIVO CIRCULANTE.	7,266,732.83	375,280,412.74	373,242,591.68	9,304,553.89	2,037,821.06
EFFECTIVO Y EQUIVALENTES	2,802,245.37	188,616,508.35	188,212,269.09	3,206,484.63	404,239.26
DERECHOS A RECIBIR EFFECTIVO O EQUIVALENTES.	1,486,849.92	175,004,809.04	174,053,415.48	2,438,243.48	951,393.56
DERECHOS A RECIBIR BIENES O SERVICIOS.	2,977,637.54	11,659,095.35	10,976,907.11	3,659,825.78	682,188.24
INVENTARIOS.	0.00	0.00	0.00	0.00	0.00
ALMACENES.	0.00	0.00	0.00	0.00	0.00
ESTIMACIÓN POR PÉRDIDA O DETERIORO DE ACTIVOS CIRCULANTES	0.00	0.00	0.00	0.00	0.00
OTROS ACTIVOS CIRCULANTES.	0.00	0.00	0.00	0.00	0.00
ACTIVO NO CIRCULANTE.	39,225,130.64	40,396,945.16	75,888,855.49	3,733,220.31	-35,491,910.33
INVERSIONES FINANCIERAS A LARGO PLAZO.	0.00	0.00	0.00	0.00	0.00
DERECHOS A RECIBIR EFFECTIVO O EQUIVALENTES A LARGO PLAZO	0.00	0.00	0.00	0.00	0.00
BIENES INMUEBLES, INFRAESTRUCTURA Y CONSTRUCCIONES EN PROCESO.	19,016,753.84	40,321,792.16	52,137,951.80	7,200,594.20	-11,816,159.64
BIENES MUEBLES.	29,603,402.54	75,153.00	0.00	29,678,555.54	75,153.00
ACTIVOS INTANGIBLES.	0.00	0.00	0.00	0.00	0.00
DEPRECIACIÓN, DETERIORO Y AMORTIZACIÓN ACUMULADA DE BIENES.	9,395,025.74	0.00	23,750,903.69	33,145,929.43	23,750,903.69
ACTIVOS DIFERIDOS.	0.00	0.00	0.00	0.00	0.00
ESTIMACIÓN POR PÉRDIDA O DETERIORO DE ACTIVOS NO CIRCULANTES.	0.00	0.00	0.00	0.00	0.00
OTROS ACTIVOS NO CIRCULANTES.	0.00	0.00	0.00	0.00	0.00

000076



MTR. ALEJANDRO CORREA GOMEZ
PRESIDENTE MUNICIPAL



PROFA. ADRIANA PATRICIA ROMERO
BLANQUEI
SÍNDICO



L.A.E. ERNESTO PLACAFLEL RAMIREZ
MUÑOZ
TESORERO



LIC. RUBEN GONZALEZ MARIN
ENCARGADO DEL DESPACHO DE
CONTRALORIA

"Bajo protesta de decir verdad, declaramos que este reporte y sus notas son razonablemente correctos, y son responsabilidad del emisor."

MUNICIPIO DE ZINAPECUARO MICHOACAN
ESTADO DE ACTIVIDADES CONSOLIDADO
DEL 1 DE ENERO AL 31 DE DICIEMBRE DE 2021

INGRESOS Y OTROS BENEFICIOS	2021	2020
INGRESOS DE GESTION	31,096,198.04	28,297,184.08
IMPUESTOS	12,810,903.00	11,108,310.00
CUOTAS Y APORTACIONES DE SEGURIDAD SOCIAL.	0.00	0.00
CONTRIBUCIONES DE MEJORAS.	0.00	0.00
DERECHOS.	16,901,444.20	15,099,920.80
PRODUCTOS	872.42	43,211.38
APROVECHAMIENTOS	1,382,978.42	2,045,741.90
INGRESOS POR VENTA DE BIENES Y PRESTACIÓN DE SERVICIOS.	0.00	0.00
PARTICIPACIONES, APORTACIONES, CONVENIOS, INCENTIVOS DERIVADOS DE LA COLABORACIÓN FISCAL, FONDOS DISTINTOS DE APORTACIONES, TRANSFERENCIAS, ASIGNACIONES, SUBSIDIOS Y SUBVENCIONES, Y PENSIONES Y JUBILACIONES	136,223,109.67	135,582,334.06
PARTICIPACIONES, APORTACIONES, CONVENIOS, INCENTIVOS DERIVADOS DE LA COLABORACIÓN FISCAL Y FONDOS DISTINTOS DE APORTACIONES	136,223,109.67	135,582,334.06
TRANSFERENCIAS, ASIGNACIONES, SUBSIDIOS Y SUBVENCIONES, Y PENSIONES Y JUBILACIONES	0.00	0.00
OTROS INGRESOS Y BENEFICIOS	20,124.78	7.25
INGRESOS FINANCIEROS	0.00	0.00
INCREMENTO POR VARIACION DE INVENTARIOS	0.00	0.00
DISMINUCION DEL EXCESO DE ESTIMACION POR PERDIDA O DETERIORO U OBSOLESCENCIA	0.00	0.00
DISMINUCION DEL EXCESO DE PROVISIONES	0.00	0.00
OTROS INGRESOS Y BENEFICIOS VARIOS	20,124.78	7.25
TOTAL DE INGRESOS Y OTROS BENEFICIOS	167,339,432.49	124,123,103.44
GASTOS Y OTRAS PERDIDAS		
GASTOS DE FUNCIONAMIENTO.	116,204,809.73	112,589,943.15
SERVICIOS PERSONALES.	66,357,679.55	68,945,551.86
MATERIALES Y SUMINISTROS.	21,184,852.06	19,238,585.16
SERVICIOS GENERALES	28,662,278.12	24,405,806.13
TRANSFERENCIAS, ASIGNACIONES, SUBSIDIOS Y OTRAS AYUDAS	15,655,728.35	15,340,221.44
TRANSFERENCIAS INTERNAS Y ASIGNACIONES AL SECTOR	0.00	0.00
TRANSFERENCIAS AL RESTO DE SECTOR PÚBLICO	0.00	0.00
SUBSIDIOS Y SUBVENCIONES	458,470.36	90,727.98
AYUDAS SOCIALES	13,691,201.23	13,969,132.29
PENSIONES Y JUBILACIONES	1,506,056.76	1,280,361.17
TRANSFERENCIAS A FIDEICOMISOS, MANDATOS Y CONTRATOS	0.00	0.00
TRANSFERENCIAS A LA SEGURIDAD SOCIAL	0.00	0.00
DONATIVOS	0.00	0.00
TRANSFERENCIAS AL EXTERIOR	0.00	0.00

000077

**MUNICIPIO DE ZINAPECUARO MICHOACAN
ESTADO DE ACTIVIDADES CONSOLIDADO
DEL 1 DE ENERO AL 31 DE DICIEMBRE DE 2021**

PARTICIPACIONES Y APORTACIONES	0.00	0.00
PARTICIPACIONES	0.00	0.00
APORTACIONES	0.00	0.00
CONVENIOS	0.00	0.00
INTERESES, COMISIONES Y OTROS GASTOS DE LA DEUDA PÚBLICA	0.00	0.00
INTERESES DE LA DEUDA PÚBLICA	0.00	0.00
COMISIONES DE LA DEUDA PÚBLICA	0.00	0.00
GASTOS DE LA DEUDA PÚBLICA	0.00	0.00
COSTOS POR COBERTURAS	0.00	0.00
APOYOS FINANCIEROS	0.00	0.00
OTROS GASTOS Y PERDIDAS EXTRAORDINARIAS	23,789,358.53	1,129,236.15
ESTIMACIONES, DEPRECIACIONES, DETERIOROS, OBSOLESCENCIA Y AMORTIZACIONES	23,789,358.53	0.00
PROVISIONES	0.00	0.00
DISMINUCIÓN DE INVENTARIOS	0.00	0.00
AUMENTO POR INSUFICIENCIA DE ESTIMACIONES POR PÉRDIDA O DETERIORO U OBSOLESCENCIA	0.00	0.00
AUMENTO POR INSUFICIENCIA DE PROVISIONES	0.00	0.00
OTROS GASTOS	0.00	1,129,236.15
INVERSION PUBLICA.	34,937,147.47	35,460,412.72
INVERSION PUBLICA NO CAPITALIZABLE.	34,937,147.47	35,460,412.72
TOTAL DE GASTOS Y OTRAS PERDIDAS.	190,587,044.08	164,519,813.46
RESULTADOS DEL EJERCICIO (AHORRO/DESAHORRO)	-23,247,611.59	-640,288.07

**MTRO. ALEJANDRO CORREA GOMEZ
PRESIDENTE MUNICIPAL**

**PROFA. ADRIANA PATRICIA ROMERO BLANQUET
SINDICA MUNICIPAL**

**L.A.E. ERNESTO TLACAEEL RAMIREZ MUÑOZ
TESORERO MUNICIPAL**

**LIC. RUBEN GONZALEZ MARIN
ENCARGADO DEL DESPACHO DE CONTRALORIA**

"Bajo protesta de decir verdad, declaramos que este reporte y sus notas son razonablemente correctos, y son responsabilidad del emisor"

000078

MUNICIPIO DE ZINAPECUARO MICHOACAN
ESTADO DE SITUACION FINANCIERA CONSOLIDADO
AL 31 DE DICIEMBRE DE 2021

ACTIVO	2021	2020	PASIVO	2021	2020
ACTIVO CIRCULANTE.					
EFFECTIVO Y EQUIVALENTES	3,664,137.27	2,952,447.66	CUENTAS POR PAGAR A CORTO PLAZO.	17,236,689.73	16,705,674.60
DERECHOS A RECIBIR EFECTIVO O EQUIVALENTES.	3,742,626.66	4,131,395.03	DOCUMENTOS POR PAGAR A CORTO PLAZO.	0	0
DERECHOS A RECIBIR BIENES O SERVICIOS.	3,661,185.78	2,978,997.54	PORCIÓN A CORTO PLAZO DE LA DEUDA PÚBLICA A LARGO PLAZO.	0	0
INVENTARIOS.	0	0	0 TÍTULOS Y VALORES A CORTO PLAZO.	0	0
ALMACENES.	0	0	0 PASIVOS DIFERIDOS A CORTO PLAZO.	0	0
ESTIMACIÓN POR PÉRDIDA O DETERIORO DE ACTIVOS CIRCULANTES	0	0	FONDOS Y BIENES DE TERCEROS EN GARANTÍA Y/O ADMINISTRACIÓN A CORTO PLAZO	0	0
OTROS ACTIVOS CIRCULANTES.	0	0	0 PROVISIONES A CORTO PLAZO.	0	0
TOTAL DE ACTIVOS CIRCULANTES	11,067,949.71	10,062,840.23	0 OTROS PASIVOS A CORTO PLAZO.	0	0
ACTIVO NO CIRCULANTE.			TOTAL DE PASIVOS CIRCULANTES	17,236,689.73	16,705,674.60
INVERSIONES FINANCIERAS A LARGO PLAZO.	0	0	PASIVO NO CIRCULANTE.		
DERECHOS A RECIBIR EFECTIVO O EQUIVALENTES A LARGO PLAZO	0	0	0 CUENTAS POR PAGAR A LARGO PLAZO.	0	0
BIENES INMUEBLES, INFRAESTRUCTURA Y CONSTRUCCIONES EN PROCESO.	7,262,594.20	19,078,753.84	DOCUMENTOS POR PAGAR A LARGO PLAZO.	0	0
BIENES MUEBLES.	29,875,167.36	29,775,022.98	DEUDA PÚBLICA A LARGO PLAZO.	0	0

000079

MUNICIPIO DE ZINAPECUARO MICHOACAN
ESTADO DE SITUACION FINANCIERA CONSOLIDADO
AL 31 DE DICIEMBRE DE 2021

ACTIVOS INTANGIBLES.	124,189.66	127,589.66	PASIVOS DIFERIDOS A LARGO PLAZO.	0	0
DEPRECIACIÓN, DETERIORO Y AMORTIZACIÓN ACUMULADA DE BIENES.	33,354,776.22	9,696,702.33	FONDOS Y BIENES DE TERCEROS EN GARANTÍA Y/O EN ADMINISTRACIÓN A LARGO PLAZO	0	0
ACTIVOS DIFERIDOS.	0	0	PROVISIONES A LARGO PLAZO.	0	0
ESTIMACIÓN POR PÉRDIDA O DETERIORO DE ACTIVOS NO CIRCULANTES.	0	0		0	0
OTROS ACTIVOS NO CIRCULANTES.	0	0	TOTAL DE PASIVOS NO CIRCULANTES	0	0
TOTAL DE ACTIVOS NO CIRCULANTES	3,907,175.00	39,284,664.15	TOTAL DEL PASIVO	17,236,689.73	16,705,674.60
TOTAL DEL ACTIVO	14,975,124.71	49,347,504.38	HACIENDA PÚBLICA/PATRIMONIO		
			HACIENDA PÚBLICA/PATRIMONIO CONTRIBUIDO.	63,442,463.02	63,442,463.02
			APORTACIONES	63,442,463.02	63,442,463.02
			DONACIONES DE CAPITAL	0	0
			ACTUALIZACIÓN DE LA HACIENDA PÚBLICA/PATRIMONIO	0	0
			HACIENDA PÚBLICA/PATRIMONIO GENERADO	-65,704,028.04	-30,800,633.24
			RESULTADOS DEL EJERCICIO (AHORRO/DESAHORRO)	-23,247,611.59	-640,288.07
			RESULTADOS DE EJERCICIOS ANTERIORES	-42,456,416.45	-30,160,345.17
			REVALUOS	0	0
			RESERVAS	0	0
			RECTIFICACIONES DE RESULTADOS DE EJERCICIOS ANTERIORES	0	0

000080

**MUNICIPIO DE ZINAPECUARO MICHOACAN
ESTADO DE SITUACION FINANCIERA CONSOLIDADO
AL 31 DE DICIEMBRE DE 2021**

EXCESO O INSUFICIENCIA EN LA ACTUALIZACIÓN DE LA HACIENDA PÚBLICA/PATRIMONIO	0	0
RESULTADO POR POSICIÓN MONETARIA	0	0
RESULTADO POR TENENCIA DE ACTIVOS NO MONETARIOS	0	0
TOTAL DE HACIENDA PÚBLICA/PATRIMONIO	-2,261,565.02	32,641,829.78
TOTAL DEL PASIVO Y HACIENDA PÚBLICA/PATRIMONIO	14,975,124.71	49,347,504.38

MTRO. ALEJANDRO CORREA GOMEZ
PRESIDENTE MUNICIPAL

LIC. ERNESTO TLACAEHLE RAMIREZ MUÑOZ
TESORERO MUNICIPAL

PROFA. ADRIANA PATRICIA ROMERO BLANQUET
SINDICA MUNICIPAL

LIC. RUBEN GONZALEZ MARIN
ENCARGADO DEL DESPACHO DE CONTRALORIA

000081

"Bajo protesta de decir verdad, declaramos que este reporte y sus notas son razonablemente correctos, y son responsabilidad del emisor."

MUNICIPIO DE ZINAPEQUARO MICHOACAN
 ESTADO DE VARIACION EN LA HACIENDA PÚBLICA CONSOLIDADO
 DEL 1 DE ENERO AL 31 DE DICIEMBRE DE 2021

CONCEPTO	HACIENDA PÚBLICA/PATRIMONIO CONTRIBUIDO	HACIENDA PÚBLICA/PATRIMONIO GENERADO DE EJERCICIOS ANTERIORES	HACIENDA PÚBLICA/PATRIMONIO GENERADO DEL EJERCICIO	EXCESO O INSUFICIENCIA EN LA ACTUALIZACIÓN DE LA HACIENDA PÚBLICA / PATRIMONIO	TOTAL
HACIENDA PÚBLICA/PATRIMONIO CONTRIBUIDO NETO DE 2020	63,442,463.02	0.00	0.00	0.00	63,442,463.02
APORTACIONES	63,442,463.02	0.00	0.00	0.00	63,442,463.02
DONACIONES DE CAPITAL	0.00	0.00	0.00	0.00	0.00
ACTUALIZACIÓN DE LA HACIENDA PÚBLICA/PATRIMONIO	0.00	0.00	0.00	0.00	0.00
HACIENDA PÚBLICA/PATRIMONIO GENERADO NETO DE 2020	0.00	-30,160,345.17	-640,288.07	0.00	-30,800,633.24
RESULTADOS DEL EJERCICIO (AHORRO/DESAHORRO)	0.00	0.00	-640,288.07	0.00	-640,288.07
RESULTADOS DE EJERCICIOS ANTERIORES	0.00	-30,160,345.17	0.00	0.00	-30,160,345.17
REVALUOS	0.00	0.00	0.00	0.00	0.00
RESERVAS	0.00	0.00	0.00	0.00	0.00
RECTIFICACIONES DE RESULTADOS DE EJERCICIOS ANTERIORES	0.00	0.00	0.00	0.00	0.00
EXCESO O INSUFICIENCIA EN LA ACTUALIZACIÓN DE LA HACIENDA PÚBLICA/PATRIMONIO NETO DE 2020	0.00	0.00	0.00	0.00	0.00
RESULTADO POR POSICION MONETARIA	0.00	0.00	0.00	0.00	0.00
RESULTADO POR TENENCIA DE ACTIVOS NO MONETARIOS	0.00	0.00	0.00	0.00	0.00
HACIENDA PÚBLICA / PATRIMONIO NETO FINAL DE 2020	63,442,463.02	-30,160,345.17	-640,288.07	0.00	32,641,829.78

000082

MUNICIPIO DE ZINAPECUARO MICHOACAN
ESTADO DE VARIACION EN LA HACIENDA PÚBLICA CONSOLIDADO
DEL 1 DE ENERO AL 31 DE DICIEMBRE DE 2021

CONCEPTO	HACIENDA PÚBLICA/PATRIMONIO CONTRIBUIDO	HACIENDA PÚBLICA/PATRIMONIO GENERADO DE EJERCICIOS ANTERIORES	HACIENDA PÚBLICA/PATRIMONIO GENERADO DEL EJERCICIO	EXCESO O INSUFICIENCIA EN LA ACTUALIZACIÓN DE LA HACIENDA PÚBLICA / PATRIMONIO	TOTAL
CAMBIOS EN LA HACIENDA PÚBLICA / PATRIMONIO CONTRIBUIDO NETO DE 2021					
APORTACIONES	0.00	0.00	0.00	0.00	0.00
DONACIONES DE CAPITAL	0.00	0.00	0.00	0.00	0.00
ACTUALIZACIÓN DE LA HACIENDA PÚBLICA/PATRIMONIO	0.00	0.00	0.00	0.00	0.00
VARIACIONES DE LA HACIENDA PÚBLICA/PATRIMONIO GENERADO NETO DE 2021					
RESULTADOS DEL EJERCICIO (AHORRO/DESAHORRO)	0.00	0.00	-23,247,611.59	0.00	-23,247,611.59
RESULTADOS DE EJERCICIOS ANTERIORES	0.00	-1,240,260.54	640,288.07	0.00	-599,972.47
REVALUOS	0.00	0.00	0.00	0.00	0.00
RESERVAS	0.00	0.00	0.00	0.00	0.00
RECTIFICACIONES DE RESULTADOS DE EJERCICIOS ANTERIORES	0.00	0.00	0.00	0.00	0.00
CAMBIOS EN EL EXCESO O INSUFICIENCIA EN LA ACTUALIZACIÓN DE LA HACIENDA PÚBLICA/PATRIMONIO NETO DE 2021					
RESULTADO POR POSICION MONETARIA	0.00	0.00	0.00	0.00	0.00
RESULTADO POR TENENCIA DE ACTIVOS NO MONETARIOS	0.00	0.00	0.00	0.00	0.00
HACIENDA PÚBLICA / PATRIMONIO NETO FINAL DE 2021	63,442,463.02	-31,400,605.71	-23,247,611.59	0.00	8,794,245.72

000083



LIC. RUBEN GONZALEZ MARIN
ENCARGADO DEL DESPACHO DE CONTRALORIA



L.A.E. ERNESTO TLACATEL RAMIREZ MUÑOZ
TESORERO MUNICIPAL



PROFA. ADRIANA PATRICIA ROMERO-BLANQUET
SINDICA MUNICIPAL

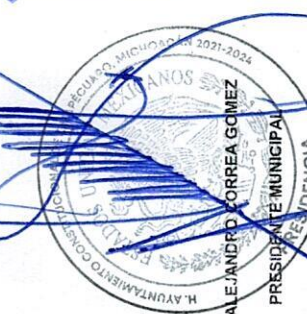

MTR. ALEJANDRO CORREA GOMEZ
PRESIDENTE MUNICIPAL

Bajo protesta de decir verdad, declaramos que este reporte y sus notas son razonablemente correctos, y son responsabilidad del emisor.

"Bajo protesta decir verdad declaramos que los Estados Financieros y sus notas, son razonablemente correctos y son responsabilidad del emisor"

MUNICIPIO DE ZINAPECUARO MICHOACAN
ESTADO DE CAMBIOS EN LA SITUACION FINANCIERA CONSOLIDADO
DEL 1 DE ENERO AL 31 DE DICIEMBRE DE 2021

	ORIGEN	APLICACION
ACTIVO	34,372,379.67	
ACTIVO CIRCULANTE.	388,768.37	1,393,877.55
EFFECTIVO Y EQUIVALENTES		711,689.61
DERECHOS A RECIBIR EFECTIVO O EQUIVALENTES.	388,768.37	
DERECHOS A RECIBIR BIENES O SERVICIOS.		682,188.24
INVENTARIOS.		
ALMACENES.		
ESTIMACIÓN POR PÉRDIDA O DETERIORO DE ACTIVOS CIRCULANTES		
OTROS ACTIVOS CIRCULANTES.		
ACTIVO NO CIRCULANTE.	35,477,633.53	100,144.38
INVERSIONES FINANCIERAS A LARGO PLAZO.		
DERECHOS A RECIBIR EFECTIVO O EQUIVALENTES A LARGO PLAZO		
BIENES INMUEBLES, INFRAESTRUCTURA Y CONSTRUCCIONES EN PROCESO.	11,816,159.64	
BIENES MUEBLES.		100,144.38
ACTIVOS INTANGIBLES.	3,400.00	
DEPRECIACIÓN, DETERIORO Y AMORTIZACIÓN ACUMULADA DE BIENES.	23,658,073.89	
ACTIVOS DIFERIDOS.		
ESTIMACIÓN POR PÉRDIDA O DETERIORO DE ACTIVOS NO CIRCULANTES.		
OTROS ACTIVOS NO CIRCULANTES.		
PASIVO	531,015.13	
PASIVO CIRCULANTE.	531,015.13	
CUENTAS POR PAGAR A CORTO PLAZO.	531,015.13	
DOCUMENTOS POR PAGAR A CORTO PLAZO.		
PORCIÓN A CORTO PLAZO DE LA DEUDA PÚBLICA A LARGO PLAZO.		
TÍTULOS Y VALORES A CORTO PLAZO.		
PASIVOS DIFERIDOS A CORTO PLAZO.		
FONDOS Y BIENES DE TERCEROS EN GARANTÍA Y/O ADMINISTRACIÓN A CORTO PLAZO		
PROVISIONES A CORTO PLAZO.		
OTROS PASIVOS A CORTO PLAZO.		

000084

MUNICIPIO DE ZINAPECUARO MICHOACAN
ESTADO DE CAMBIOS EN LA SITUACION FINANCIERA CONSOLIDADO
DEL 1 DE ENERO AL 31 DE DICIEMBRE DE 2021

	ORIGEN	APLICACION
PASIVO NO CIRCULANTE.		
CUENTAS POR PAGAR A LARGO PLAZO.		
DOCUMENTOS POR PAGAR A LARGO PLAZO.		
DEUDA PÚBLICA A LARGO PLAZO.		
PASIVOS DIFERIDOS A LARGO PLAZO.		
FONDOS Y BIENES DE TERCEROS EN GARANTÍA Y/O EN ADMINISTRACIÓN A LARGO PLAZO		
PROVISIONES A LARGO PLAZO.		
HACIENDA PUBLICA/PATRIMONIO		34,903,394.80
HACIENDA PÚBLICA/PATRIMONIO CONTRIBUIDO.		
APORTACIONES		
DONACIONES DE CAPITAL		
ACTUALIZACIÓN DE LA HACIENDA PÚBLICA/PATRIMONIO		
HACIENDA PÚBLICA/PATRIMONIO GENERADO		34,903,394.80
RESULTADOS DEL EJERCICIO (AHORRO/DESAHORRO)		22,607,323.52
RESULTADOS DE EJERCICIOS ANTERIORES		12,296,071.28
REVALÚOS		
RESERVAS		
RECTIFICACIONES DE RESULTADOS DE EJERCICIOS ANTERIORES		
EXCESO O INSUFICIENCIA EN LA ACTUALIZACIÓN DE LA HACIENDA PÚBLICA/PATRIMONIO		
RESULTADO POR POSICIÓN MONETARIA		
RESULTADO POR TENENCIA DE ACTIVOS NO MONETARIOS		

MTRO. ALEJANDRO CORREA GOMEZ
PRESIDENTE MUNICIPAL

PROFA. ADRIANA PATRICIA ROMERO BLANQUET
SÍNDICA MUNICIPAL

L.A.E. ERNESTO TLACAELEL RAMIREZ MUÑOZ
TESORERO MUNICIPAL

LIC. RUBÉN GONZÁLEZ MARÍN
ENCARGADO DEL DESPACHO DE CONTRALORIA

Bajo protesta de decir verdad, declaramos que este reporte y sus notas son razonablemente correctos, y son responsabilidad del emisor.

000085

MUNICIPIO DE ZINAPECUARO MICHOACAN
ESTADO DE FLUJOS DE EFECTIVO CONSOLIDADO
DEL 1 DE ENERO AL 31 DE DICIEMBRE DE 2021

CONCEPTO	2021	2020
FLUJOS DE EFECTIVO DE LAS ACTIVIDADES DE OPERACION		
ORIGEN	167,339,432.49	163,879,525.39
IMPUESTOS	12,810,903.00	11,108,310.00
CUOTAS Y APORTACIONES DE SEGURIDAD SOCIAL.	0.00	0.00
CONTRIBUCIONES DE MEJORAS.	0.00	0.00
DERECHOS.	16,901,444.20	15,099,920.80
PRODUCTOS	872.42	43,211.38
APROVECHAMIENTOS	1,382,978.42	2,045,741.90
INGRESOS POR VENTA DE BIENES Y PRESTACIÓN DE SERVICIOS.	0.00	0.00
PARTICIPACIONES, APORTACIONES, CONVENIOS, INCENTIVOS DERIVADOS DE LA COLABORACIÓN FISCAL Y FONDOS DISTINTOS DE APORTACIONES	136,223,109.67	135,582,334.06
TRANSFERENCIAS, ASIGNACIONES, SUBSIDIOS Y SUBVENCIONES, Y PENSIONES Y JUBILACIONES	0.00	0.00
OTROS ORÍGENES DE OPERACIÓN	20,124.78	7.25
APLICACION.	166,797,685.55	164,519,813.46
SERVICIOS PERSONALES.	66,357,679.55	68,945,551.86
MATERIALES Y SUMINISTROS.	21,184,852.06	19,238,585.16
SERVICIOS GENERALES	28,662,278.12	24,405,806.13
TRANSFERENCIAS INTERNAS Y ASIGNACIONES AL SECTOR PÚBLICO	0.00	0.00
TRANSFERENCIAS AL RESTO DE SECTOR PÚBLICO	0.00	0.00
SUBSIDIOS Y SUBVENCIONES	458,470.36	90,727.98
AYUDAS SOCIALES	13,691,201.23	13,969,132.29
PENSIONES Y JUBILACIONES	1,506,056.76	1,280,361.17
TRANSFERENCIAS A FIDEICOMISOS, MANDATOS Y CONTRATOS		
ANÁLOGOS	0.00	0.00
TRANSFERENCIAS A LA SEGURIDAD SOCIAL	0.00	0.00
DONATIVOS	0.00	0.00
TRANSFERENCIAS AL EXTERIOR	0.00	0.00
PARTICIPACIONES	0.00	0.00
APORTACIONES	0.00	0.00
CONVENIOS	0.00	0.00
OTRAS APLICACIONES DE OPERACION	34,937,147.47	36,589,648.87
FLUJOS NETOS DE EFECTIVO POR ACTIVIDADES DE OPERACIÓN	541,746.94	-640,288.07
FLUJOS DE EFECTIVO DE LAS ACTIVIDADES DE INVERSION		
ORIGEN	39,863,629.53	9,696,702.33
BIENES INMUEBLES, INFRAESTRUCTURA Y CONSTRUCCIONES EN PROCESO	16,134,972.72	2,160.63
BIENES MUEBLES	23,725,256.81	9,694,541.70
OTROS ORIGENES DE INVERSION	3,400.00	0.00

**MUNICIPIO DE ZINAPECUARO MICHOACAN
ESTADO DE FLUJOS DE EFECTIVO CONSOLIDADO
DEL 1 DE ENERO AL 31 DE DICIEMBRE DE 2021**

CONCEPTO	2021	2020
APLICACION	28,275,498.91	48,981,366.48
BIENES INMUEBLES, INFRAESTRUCTURA Y CONSTRUCCIONES EN PROCESO	4,293,166.20	19,078,753.84
BIENES MUEBLES	192,974.18	29,775,022.98
OTRAS APLICACIONES DE INVERSION	23,789,358.53	127,589.66
FLUJOS NETOS DE EFECTIVO POR ACTIVIDADES DE INVERSION	11,588,130.62	-39,284,664.15
FLUJO DE EFECTIVO DE LAS ACTIVIDADES DE FINANCIAMIENTO		
ORIGEN	3,947,902.27	82,353,611.31
ENDEUDAMIENTO NETO	2,607,740.34	82,353,611.31
INTERNO	2,607,740.34	82,353,611.31
EXTERNO	0.00	0.00
OTROS ORIGENES DE FINANCIAMIENTO	1,340,161.93	0.00
APLICACION	15,366,090.22	39,476,211.43
SERVICIOS DE LA DEUDA	13,732,508.42	32,365,818.86
INTERNO	13,732,508.42	32,365,818.86
EXTERNO	0.00	0.00
OTRAS APLICACIONES DE FINANCIAMIENTO	1,633,581.80	7,110,392.57
FLUJOS NETOS DE EFECTIVO POR ACTIVIDADES DE FINANCIAMIENTO	-11,418,187.95	42,877,399.88
INCREMENTO / DISMINUCION NETA EN EL EFECTIVO Y EQUIVALENTES AL EFECTIVO	711,689.61	2,952,447.66
EFECTIVO Y EQUIVALENTES AL EFECTIVO AL INICIO DEL EJERCICIO	2,952,447.66	0.00
EFECTIVO Y EQUIVALENTES AL EFECTIVO AL FINAL DEL EJERCICIO	3,664,137.27	2,952,447.66

MTRO. ALEJANDRO CORREA GOMEZ
PRESIDENTE MUNICIPAL

L.A.E. ERNESTO TLACAELEL RAMIREZ MUÑOZ
TESORERO MUNICIPAL

PROFA. ADRIANA PATRICIA ROMERO BLANQUET
SINDICA MUNICIPAL

LIC. RUBEN GONZALEZ MARIN
ENCARGADO DEL DESPACHO DE CONTRALORIA

000087

NOTAS A LOS ESTADOS FINANCIEROS CONSOLIDADOS

Con el propósito de dar cumplimiento a los artículos 46 y 49 de la Ley General de Contabilidad Gubernamental, presentamos las siguientes:

MUNICIPIO DE ZINAPECUARO MICHOACAN 2021-2024

AL MES DE DICIEMBRE DE 2021

A) NOTAS DE DESGLOSE:

I) NOTAS AL ESTADO DE SITUACIÓN FINANCIERA

ACTIVO

ACTIVO CIRCULANTE

1.1.1 En este rubro de **EFFECTIVO Y EQUIVALENTES**; por la cantidad de \$ 3, 206,484.63 (Tres Millones Doscientos Seis Mil Cuatrocientos Ochenta y Cuatro Pesos 63/100 M.N.) nos representa recursos a corto plazo de gran liquidez, que son fácilmente convertibles en importes determinados de efectivo, estando sujetos a un riesgo mínimo de cambio en su valor. El presente rubro lo integran las siguientes cuentas contables: Efectivo, Bancos/Tesorería, Bancos/Dependencias y Otros, Inversiones Temporales (Hasta 3 meses), Fondos con Afectación Específica, Depósitos de Fondos con Terceros en Garantía y/o Administración y Otros Efectivos y Equivalentes.

1111	EFFECTIVO.	0.00
1112	BANCOS / TESORERIA.	3,204,153.76
1119	OTROS EFECTIVOS Y EQUIVALENTES.	2,330.87
111	EFFECTIVO Y EQUIVALENTES	3,206,484.63

1.1.1.1. La cuenta de **EFFECTIVO**; refleja saldo de \$ 0.00 (Cero Pesos 00/100 M.N.), mismo que corresponde al valor en dinero propiedad del ente público recibido en cajas y a los fondos fijos o revolventes con los que cuenta la administración responsable que están bajo su cuidado de esta.

1111	EFFECTIVO.	0.00
1111-004	FONDOS REVOLVENTES 2021	0.00
1111-004-00001	FONDO REVOLVENTE FGENERAL 115 2021	0.00
1111-004-00002	FONDO REVOLVENTE FONDO IV 521 2021	0.00
1111-004-00003	115 FONDO REVOLVENTE DIF MUNICIPAL 2021	0.00

1.1.1.2. En la cuenta de **BANCOS/TESORERÍA**; se contempla un saldo de \$ 3, 204,153.76 (Tres Millones Doscientos Cuatro Mil Ciento Cincuenta y Tres Pesos 76/100 M.N.), el cual representa el importe de efectivo disponible propiedad del ente público, de las diferentes cuentas bancarias que tiene registradas el municipio en las instituciones bancarias.

000088

NOTAS A LOS ESTADOS FINANCIEROS CONSOLIDADOS

1112	BANCOS / TESORERIA.	3,204,153.76
1112-001	HSBC	280,968.95
1112-001-00001	CTA 4056844608 FOPADEM 2015	36,303.02
1112-001-00007	HSBC CTA. 04056825318 II FONDO GENERAL	35,531.40
1112-001-00011	CTA. 4055035695 PROGRAMA FAMI	3,009.98
1112-001-00012	CTA. 4053736922 FONDO GENERAL 2015	55,927.12
1112-001-00017	CTA 4058893314 VIVIENDA 2016	98,161.49
1112-001-00018	CTA4058893249 FORFIN 2016	0.00
1112-001-00021	CTA 4059977728 FEISPUM 2016	1,141.44
1112-001-00022	CTA-4059977751 DESARROLLO RURAL MUNICIPALIZADO 2017	890.33
1112-001-00023	CTA 4060838703 HSBC FONDO GENERAL 2018	2,830.69
1112-001-00024	CTA. 4062270509 HSBC	0.00
1112-001-00025	CTA 4065472110 RECURSOS FEDERALES (115)	47,173.48
1112-002	BANCOMER	2,923,184.81
1112-002-00001	CTA. 0103140946 BANCOMER F. GENERAL	100,127.85
1112-002-00002	CTA. 0103751341 BANCOMER F. GENERAL	513,654.54
1112-002-00015	CTA 0111211390 FEISPUM 2017	196,071.72
1112-002-00024	CTA.0111717774 FAEISPUM 2018	2,319.82
1112-002-00029	CTA. 0112714779 INGRESOS	0.00
1112-002-00032	CTA. 0113420183 RECURSOS PROPIOS 2019	165.61
1112-002-00034	CTA.0113166368 FAEISPUM 2019	13,101.22
1112-002-00035	CTA. 0114205227 FONDO III 2020	0.00
1112-002-00036	CTA. 0114205251 FIV 2020	0.00
1112-002-00037	CTA. 0116071546 FONDO III 2021	1,969,786.60
1112-002-00038	CTA. 0116071643 FONDO IV 2021	0.00
1112-002-00039	CTA. 0116071694 RECURSOS FISCALES 2021	127,957.45

1.1.1.9. En la cuenta de **OTROS EFECTIVOS Y EQUIVALENTES**, se muestra el importe de \$ **2,330.87** (Dos Mil Trescientos Treinta Pesos 87/100 M.N.), cantidad donde se registra el monto de otros efectivos y equivalentes del ente público, no incluidos en las cuentas anteriores.

1119	OTROS EFECTIVOS Y EQUIVALENTES.	2,330.87
1119-001	OTROS EFECTIVOS Y EQUIVALENTES A FAVOR.	2,330.87
1119-001-00001	EJERCICIO 2018	2,330.87
1119-001-00001-0001	SUBSIDIO AL EMPLEO RECURSOS FISCALES	375.16
1119-001-00001-0002	SUBSIDIO AL EMPLEO FONDO IV	1,955.71

000089

NOTAS A LOS ESTADOS FINANCIEROS CONSOLIDADOS

1.1.2. El rubro de **DERECHOS A RECIBIR EFECTIVO O EQUIVALENTES**; arroja un saldo de \$ **2, 438,243.48 (Dos Millones Cuatrocientos Treinta y Ocho Mil Doscientos Cuarenta y Tres Pesos 48/100 M.N.)**, el cual nos representa los derechos de cobro originados en el desarrollo de las actividades del ente público, de los cuales se espera recibir una contraprestación representada en recursos, bienes o servicios; en un plazo menor o igual a doce meses.

1123	DEUDORES DIVERSOS POR COBRAR A CORTO PLAZO.	2,071,016.57
1129	OTROS DERECHOS A RECIBIR EFECTIVO O EQUIVALENTES A CORTO PLAZO.	367,226.91
112	DERECHOS A RECIBIR EFECTIVO O EQUIVALENTES.	2,438,243.48

1.1.2.3. En el apartado de **DEUDORES DIVERSOS POR COBRAR A CORTO PLAZO**; se contempla un saldo de \$ **2, 071,016.57 (Dos Millones Setenta y Un Mil Dieciséis Pesos 57/100 M.N.)**, cantidad que representa el monto de los derechos de cobro a favor del ente público por responsabilidades y gastos por comprobar, ya sean préstamos a empleados entre otros, mimos que se deben saldar en un corto plazo menor a doce meses.

CUENTA	NOMBRE DE LA CUENTA	MONTO	A 90 DIAS	A 180 DIAS	A 365 DIAS	A MÁS DE 365 DIAS
1123	DEUDORES DIVERSOS POR COBRAR A CORTO PLAZO.	2,071,016.57				2,071,016.57
1123-001	DEUDORES A CORTO PLAZO	279,118.50				279,118.50
1123-001-00004	ROMERO MENDEZ MERIDA MONSERRAT	13,640.00				13,640.00
1123-001-00005	PEREZ PEREZ MA DEL ROSARIO	500.00				500.00
1123-001-00009	ALFARO GONZALEZ OMAR	68,000.00				68,000.00
1123-001-00010	BERMUDEZ MEJIA JAVIER	150.00				150.00
1123-001-00012	TAPIA GARCIA ROSA MARTHA	5,000.00				5,000.00
1123-001-00013	CARMONA NIEVES MA. DE LOS ANGELES	200.00				200.00
1123-001-00014	MEJIA GONZALEZ DAVID	986.00				986.00
1123-001-00015	JIMENEZ ACOSTA (SINDICO) JOSE LUIS	9,600.00				9,600.00
1123-001-00016	HUERTA PIÑA HERIBERTO	5,000.00				5,000.00
1123-001-00017	TENA SANCHEZ ANGEL	2,403.00				2,403.00
1123-001-00018	TELLEZ VILLAFUERTE JAIME	11,500.00				11,500.00
1123-001-00019	ESPINO HEREDIA VICTOR MANUEL	6,291.00				6,291.00
1123-001-00020	TORRES QUEZADA ANTONIO	8,000.00				8,000.00
1123-001-00021	CORREA GONZALEZ GABRIEL	494.50				494.50
1123-001-00022	PEREZ HEREDIA HERIBERTO	11,000.00				11,000.00
1123-001-00023	SERRATO TAPIA (REGIDOR) JOSE LUIS	27,000.00				27,000.00
1123-001-00024	LOPEZ DE ARRIAGA (REGIDOR) AIZAR RAFFOUL	37,230.50				37,230.50
1123-001-00025	AVILA GUZMAN FELIPE	6,000.00				6,000.00
1123-001-00026	TOLEDO BUCIO ABDIAS	600.00				600.00
1123-001-00027	O.O.A.P.A.S.	10,000.00				10,000.00
1123-001-00028	CRAMONA NIEVEZ JUAN GABRIEL	9,513.50				9,513.50
1123-001-00029	FRAGOSO MEDINA ARTEMIO	5,000.00				5,000.00
1123-001-00030	CORONA LOPEZ DOMINGO	111.00				111.00

NOTAS A LOS ESTADOS FINANCIEROS CONSOLIDADOS

1123-001-00031	CRISTOBAL NAJA MARIA DE LOS ANGELES	1,436.00			1,436.00
1123-001-00032	MUÑOZ CARRILLO EPIFANIO	4,600.00			4,600.00
1123-001-00033	VALADEZ GUSTAVO	6,000.00			6,000.00
1123-001-00034	VARGAS PEREZ DAGOBERTO	1,863.00			1,863.00
1123-001-00035	SILVA CANEDO NOE	2,000.00			2,000.00
1123-001-00036	AGUILAR GARCIA JUAN CARLOS	13,000.00			13,000.00
1123-001-00037	HERNANDEZ MEJIA JULES MISAEAL	12,000.00			12,000.00
1123-002	DEUDORES 2019	162,000.00			162,000.00
1123-002-00008	MANUEL DURAN MENDOZA DEUDOR 2019	19,000.00			19,000.00
1123-002-00014	IVAN HERNANDEZ VAZQUEZ FG 2019 DEUDOR	113,000.00			113,000.00
1123-002-00018	ANA CRISTINA TREJO HERNANDEZ FG 2019 DEUDOR	30,000.00			30,000.00
1123-003	DEUDORES 2020	71,864.08			71,864.08
1123-003-00016	VICTOR HUGO SANCHEZ MEDINA	8,904.84			8,904.84
1123-003-00018	MARCELA CONTRERAS RUBIO FG 2020	19,999.24			19,999.24
1123-003-00022	MARIA DENISSE PEREZ CORREA FG 2020	6,960.00			6,960.00
1123-003-00023	CABALGATA POR AMOR A MEXICO FG 2020	30,000.00			30,000.00
1123-003-00024	JORGE ARTURO FERNANDEZ HERRERA FG 2020	6,000.00			6,000.00
1123-007	DEUDORES DIVERSO FG 2018	343,430.23			343,430.23
1123-007-00002	GEORGINA TORRES JIMENEZ	343,430.23			343,430.23
1123-056	DEUDORES DIVERSOS EJERCICIO 2021	1,214,603.76			1,214,603.76
1123-056-00001	DEUDORES 2021 DE RECURSOS DE LIBRE DISPOSICION	1,185,310.40			1,185,310.40
1123-056-00001-0001	DEUDORES 2021 TRANSFERENCIA DE LIBRE DISPO (115)	79,272.20			79,272.20
1123-056-00001-0001-0006	115 SAT	2,857.19			2,857.19
1123-056-00001-0001-0007	115 MARIA DENNIS PEREZ CORREA 2021	3,399.40			3,399.40
1123-056-00001-0001-0010	ESPINO GUTIERREZ LUIS 2021 (115)	13,920.00			13,920.00
1123-056-00001-0001-0011	MARIA IMELDA RANGEL AREVALO 2021 (115)	10,000.00			10,000.00
1123-056-00001-0001-0012	ERNESTO TLACAELEL RAMIREZ MUÑOZ (115)	561.61			561.61
1123-056-00001-0001-0016	GUSTAVO VILLALOBOS ESPINOZA 115	7,000.00			7,000.00
1123-056-00001-0001-0018	J. JESUS MEJIA GONZALEZ (115)	25,000.00			25,000.00
1123-056-00001-0001-0019	COMERCIALIZADORA HARDSOFT SA CV 115	265.01			265.01
1123-056-00001-0001-0020	YOLANDA GOMEZ GARCIA 115 2021	268.99			268.99
1123-056-00001-0001-0023	115 ANA CRISITINA TREJO HERNANDEZ DEUDOR	2,500.00			2,500.00
1123-056-00001-0001-0024	115 JORDAN REYES GARCIA	12,500.00			12,500.00
1123-056-00001-0001-0025	115 LUIS ESPINO GUTIERREZ 2021	1,000.00			1,000.00
1123-056-00001-0002	DEUDORES 2021 RECURSOS FISCALES (101)	1,106,038.20			1,106,038.20

000091

NOTAS A LOS ESTADOS FINANCIEROS CONSOLIDADOS

1123-056-00001-0002-0006	101 HSBC 2110	782,873.00				782,873.00
1123-056-00001-0002-0007	(101) C.F.E. 2021	308,694.20				308,694.20
1123-056-00001-0002-0011	101 OPERADORA DEL HOTEL VILLA MONTAÑA SA DE CV	14,471.00				14,471.00
1123-056-00002	DEUDORES 2021 APORTACIONES FEDERALES ETIQUETADAS	29,293.36				29,293.36
1123-056-00002-0001	DEUDORES 2021 FIV (521)	29,293.36				29,293.36
1123-056-00002-0001-0009	521 OPERADORA AVE FENIX 2021	29,293.36				29,293.36

1.1.2.9. En la cuenta de **OTROS DERECHOS A RECIBIR EFECTIVO O EQUIVALENTES A CORTO PLAZO**; se registra un saldo de **\$ 367,226.91 (Trescientos Sesenta y Siete Mil Doscientos Veintiséis Pesos 91/100 M.N.)**, cantidad que nos representa el monto de los derechos de cobro originados en el desarrollo de las actividades del ente público, de los cuales se espera recibir una contraprestación representada en recursos, bienes o servicios; en un plazo menor o igual a doce meses, no incluidos en las cuentas anteriores.

CUENTA	NOMBRE DE LA CUENTA	MONTO	A 90 DIAS	A 180 DIAS	A 365 DIAS	A MÁS DE 365 DIAS
1129	OTROS DERECHOS A RECIBIR EFECTIVO O EQUIVALENTES A CORTO PLAZO.	367,226.91				367,226.91
1129-001	SUBSIDIO AL EMPLEO	325,684.88				325,684.88
1129-001-00010	SUBSIDIO AL EMPLEO 2019	325,168.46				325,168.46
1129-001-00012	SUBSIDIO AL EMPLEO FONDO IV 2020	516.42				516.42
1129-056	OTROS DERECHOS A RECIBIR EJERCICIO 2021	41,542.03				41,542.03
1129-056-00001	OTROS DERECHOS A RECIBIR 2021 DE RECURSOS DE LIBRE DISPOSICION	41,542.03				41,542.03
1129-056-00001-0001	OTROS DERECHOS A RECIBIR 2021 TRANSFERENCIAS LIBRE DISPOSICION (115)	40,834.13				40,834.13
1129-056-00001-0001-0001	SUBSIDIO AL EMPLEO 2021 (115) RECURSO FEDERAL	40,834.13				40,834.13
1129-056-00001-0002	OTROS DERECHOS A RECIBIR 2021 RECURSOS FISCALES (101)	589.18				589.18
1129-056-00001-0002-0001	SUBSIDIO AL EMPLEO 2021 (101)	589.18				589.18
1129-056-00001-0006	OTROS DERECHOS A RECIBIR 2021 TRANSFERENCIAS LIBRE D (116)	118.72				118.72
1129-056-00001-0006-0001	SUBSIDIO AL EMPLEO 2021 (116) RECURSO FEDERAL	118.72				118.72

1.1.3. En el rubro de **DERECHOS A RECIBIR BIENES O SERVICIOS**; se considera un saldo por el importe de **\$ 3,659,825.78 (Tres Millones Seiscientos Cincuenta y Nueve Mil Ochocientos Veinticinco Pesos 78/100 M.N.)**, monto que se constituye de los anticipos entregados a proveedores y contratistas, previo a la recepción parcial o total de bienes o prestación de servicios, que serán exigibles en un plazo menor o igual a doce meses.

000092

NOTAS A LOS ESTADOS FINANCIEROS CONSOLIDADOS

1131	ANTICIPO A PROVEEDORES POR ADQUISICION DE BIENES Y PRESTACION DE SERVICIOS A CORTO PLAZO.	2,322,009.14
1132	ANTICIPO A PROVEEDORES POR ADQUISICION DE BIENES INMUEBLES Y MUEBLES A CORTO PLAZO.	96,900.00
1134	ANTICIPO A CONTRATISTAS POR OBRAS PÚBLICAS A CORTO PLAZO.	1,240,916.64
113	DERECHOS A RECIBIR BIENES O SERVICIOS.	3,659,825.78

1.1.3.1. En el apartado de **ANTICIPO A PROVEEDORES POR ADQUISICIÓN DE BIENES Y PRESTACIÓN DE SERVICIOS A CORTO PLAZO**; por la cantidad de **\$ 2,322,009.14 (Dos Millones Trescientos Veintidos Mil Nueve Pesos 14/100 M.N.)**, se registra el monto de los anticipos entregados a proveedores por adquisición de bienes y prestación de servicios, previo a la recepción parcial o total, que serán exigibles en un plazo menor o igual a doce meses, dicho anticipo se aplicará como parte del pago hasta terminar de amortizarlo.

CUENTA	NOMBRE DE LA CUENTA	MONTO	A 90 DIAS	A 180 DIAS	A 365 DIAS	A MÁS DE 365 DIAS
1131	ANTICIPO A PROVEEDORES POR ADQUISICION DE BIENES Y PRESTACION DE SERVICIOS A CORTO PLAZO.	2,157,144.96				2,157,144.96
1131-002	GUEVARA AGUILAR JOSE ANTONIO	4,000.00				4,000.00
1131-003	AGRICULTORES TECNICOS DEL VALLE	37,950.00				37,950.00
1131-004	CARMONA RAMIREZ MA. YOLANDA	8,000.00				8,000.00
1131-005	RODRIGUEZ SANCHEZ CANDIDO ALBERTO	6,000.00				6,000.00
1131-006	VENEGAS JIMENEZ JOSE EPIFANIO	17,000.00				17,000.00
1131-007	MARTINEZ ORTIZ ALBERTO	152,015.29				152,015.29
1131-008	AVILA LOPEZ MIGUEL	5,000.00				5,000.00
1131-009	RUBIO ESCOBEDO ANGEL	3,000.00				3,000.00
1131-010	GARCIA BUCIO JUAN	2,000.00				2,000.00
1131-011	SANCHEZ JOSE LUIS	11,000.00				11,000.00
1131-012	MUÑOZ PETRA	1,000.00				1,000.00
1131-013	CRUZ CARMONA ALBERTO	6,000.00				6,000.00
1131-014	SANCHEZ DURAN JOSE LUIS	4,000.00				4,000.00
1131-015	ANAYA FRANCO MARIO	5,000.00				5,000.00
1131-016	CAMACHO MIRANDA JUAN CARLOS	56,350.00				56,350.00
1131-017	CHAVEZ HERNANDEZ LONGINO	10,000.00				10,000.00
1131-018	RUBIO RAMIREZ ISMAEL	150,000.00				150,000.00
1131-019	RIVERA BEDOLLA ROBERTO	857,741.21				857,741.21
1131-021	NIEVES MONTOYA VERONICA	228,577.48				228,577.48
1131-024	ANTICIPO A PROVEEDORES FONDO GENERAL 2018	2,498.11				2,498.11
1131-024-00007	MARIA DEL CARMEN CORREA ZERMEÑO	2,498.11				2,498.11
1131-027	ANTICIPO A PROVEEDORES 2019 F.G	133,932.87				133,932.87
1131-027-00004	PHI MEXICO S.A. DE C.V	5,000.00				5,000.00

000093

NOTAS A LOS ESTADOS FINANCIEROS CONSOLIDADOS

1131-027-00005	GRUPO PADIHER S.A.	12,000.00				12,000.00
1131-027-00006	AGROSERVICIOS DEL BAJIO S.A	30,000.00				30,000.00
1131-027-00009	MARIANA TAVERA LUCATERO	480.40				480.40
1131-027-00013	NADIA ELIZABETH LOPEZ RUBIO FG 19 ANTICIPOS	500.00				500.00
1131-027-00015	JUAN CARLOS SERENO GONZALEZ FG 2019 ANT	50,000.00				50,000.00
1131-027-00016	SERGIO GABRIEL GARCIA VILLA FG 2019	15,952.47				15,952.47
1131-027-00024	RAVISA MOTORS S.A.	20,000.00				20,000.00
1131-028	ANTICIPO A PROVEEDORES FG 2020	237,160.00				237,160.00
1131-028-00003	JOSE MARTIN ORTIZ GARCIA FG 2020	1,960.00				1,960.00
1131-028-00011	COMERCIALIZADORA DE PRODUCTOS EN INSUMOS DEL GOLFO FG 2020	235,200.00				235,200.00
1131-056	ANTICIPO PROVEEDORES 2021	383,784.18				383,784.18
1131-056-00001	RECURSOS FISCALES DE LIBRE DISPOSICION	383,784.18				383,784.18
1131-056-00001-0001	115 RECURSOS FEDERALES NO ETIQUETADOS	369,864.18				369,864.18
1131-056-00001-0001-0007	115 DANIEL GASTON TAPIA CAMARGO	350,000.00				350,000.00
1131-056-00001-0001-0012	115 VICTOR CARLOS GONZALEZ TORRES 2021	17,369.20				17,369.20
1131-056-00001-0001-0013	115 MAURICIO CARDENAS AYALA ANT.	2,494.98				2,494.98
1131-056-00001-0003	101 RECURSOS FISCALES LOCALES NO ETIQUETADO 2021	13,920.00				13,920.00
1131-056-00001-0003-0003	JUAN CARLOS ALFARO 101	13,920.00				13,920.00

1.1.3.2. En la cuenta de **ANTICIPO A PROVEEDORES POR ADQUISICIÓN DE BIENES INMUEBLES Y MUEBLES A CORTO PLAZO**; por la cantidad de **\$ 96,900.00 (Noventa y Seis Mil Novecientos Pesos 00/100 M.N.)**, se registra el monto de los anticipos entregados a proveedores por adquisición de bienes inmuebles y muebles, previo a la recepción parcial o total, que serán exigibles en un plazo menor o igual a doce meses, mismo anticipo que se aplicará como parte del pago hasta terminar de amortizarlo.

CUENTA	NOMBRE DE LA CUENTA	MONTO	A 90 DIAS	A 180 DIAS	A 365 DIAS	A MÁS DE 365 DIAS
1132	ANTICIPO A PROVEEDORES POR ADQUISICION DE BIENES INMUEBLES Y MUEBLES A CORTO PLAZO.	96,900.00				96,900.00
1132-002	PROMOTORA NACIONAL AGROPECUARIA S.A. DE C.V.	96,900.00				96,900.00

1.1.3.4. En la cuenta de **ANTICIPO A CONTRATISTAS POR OBRAS PÚBLICAS A CORTO PLAZO**; se considera un saldo por **\$ 1,240,916.64 (Un Millón Doscientos Cuarenta Mil Novecientos Dieciséis Pesos 64/100 M.N.)**, cantidad que está conformada por los anticipos entregados a contratistas por obras públicas, previo a la recepción parcial o total, que serán exigibles en un plazo menor o igual a doce meses, los cuales se amortizarán a la entrega de las estimaciones hasta que quede concluida la obra y al mismo tiempo el anticipo quede totalmente amortizado, de cada uno de los anticipos generados.

000094

NOTAS A LOS ESTADOS FINANCIEROS CONSOLIDADOS

CUENTA	NOMBRE DE LA CUENTA	MONTO	A 90 DIAS	A 180 DIAS	A 365 DIAS	A MÁS DE 365 DIAS
1134	ANTICIPO A CONTRATISTAS POR OBRAS PÚBLICAS A CORTO PLAZO.	1,240,916.64				1,240,916.64
1134-013	CONSTRUCTORA ARCUBI-K SA DE CV " CONST. CUB MET EN ESP PUB LOC DE RANCHO LOS GUERREROS"	63,250.44				63,250.44
1134-030	ANTICIPO A CONTRATISTAS FIII 2017	66,333.28				66,333.28
1134-030-00013	ARQUITECTURA E INGENIERIA DEL ESTADO DE MEXICO S.A DE C.V	66,333.28				66,333.28
1134-030-00013-0001	OBRA 88 REHABILITACION DE CALLE DEL DESIERTO EN ZINAPECUARO EN EL MUNICIPIO DE ZINAPECUARO EN EL ESTADO DE MICHOACAN	66,333.28				66,333.28
1134-050	ANTICIPO A CONTRATISTAS 2018-2021	260,663.85				260,663.85
1134-050-00001	ANTICIPO A CONTRATISTAS 2018	260,642.78				260,642.78
1134-050-00001-0001	EDIFICADORA MOAKUNI, S.A. DE C.V.	260,642.78				260,642.78
1134-050-00001-0001-0001	136 CONSTRUCCIÓN DE CANCHA DE USOS MÚLTIPLES EN LA COL. LÁZARO CÁRDENAS	260,642.78				260,642.78
1134-050-00003	ANTICIPO A CONTRATISTAS FAEISPUM 2019	21.07				21.07
1134-050-00003-0001	PROYECTO Y CONSTRUCCIÓN DE OBRA CIVIL DE ORIENTE, S.A. DE C.V.	21.07				21.07
1134-050-00003-0001-0001	074 - PAVIMENTACIÓN DE LA CALLE LIC. RAFAEL CARRILLO	21.07				21.07
1134-056	ANTICIPO 2021 A CONTRATISTAS POR OBRAS PUBLICAS	850,669.07				850,669.07
1134-056-00009	YARATHZET CORREA PÉREZ	850,669.07				850,669.07
1134-056-00009-0002	042 - REHABILITACION DE PLAZA PUBLIZA	426,901.70				426,901.70
1134-056-00009-0003	045 - CONSTRUCCION DE UNIDAD DEPORTIVA	423,767.37				423,767.37

ACTIVO NO CIRCULANTE

Este grupo está constituido por el conjunto de bienes requeridos por el ente público, sin el propósito de venta; inversiones, valores y derechos cuya realización o disponibilidad se considera en un plazo mayor a doce meses.

1.2.3. El rubro de **BIENES INMUEBLES, INFRAESTRUCTURA Y CONSTRUCCIONES EN PROCESO**; cuyo saldo total es de \$ **7,200,594.20 (Siete Millones Doscientos Mil Quinientos Noventa y Cuatro Pesos 20/100 M.N.)**, refleja el monto de todo tipo de bienes inmuebles, infraestructura y construcciones en proceso; así como los gastos derivados de actos de adquisición, adjudicación, expropiación e indemnización y los que se generen por estudios de preinversión, cuando se realicen por causas de interés público.

1231	TERRENOS.	2,797,513.00
1233	EDIFICIOS NO HABITACIONALES.	4,403,081.20
123	BIENES INMUEBLES, INFRAESTRUCTURA Y CONSTRUCCIONES EN PROCESO.	7,200,594.20

000095

NOTAS A LOS ESTADOS FINANCIEROS CONSOLIDADOS

1.2.3.1. La cuenta de **TERRENOS**; emite un saldo por un importe de \$ **2,797,513.00 (Dos Millones Setecientos Noventa y Siete Mil Quinientos Trece Pesos 00/100 M.N.)**, mismo que se refiere al valor de tierras, terrenos y predios urbanos baldíos, campos con o sin mejoras, necesarios para los usos propios del ente público, que permiten la ejecución de actividades, tareas productivas y prestación de servicios de este.

1231	TERRENOS.	2,797,513.00
1231-581	TERRENOS.	2,797,513.00

1.2.3.3. En el apartado de **EDIFICIOS NO HABITACIONALES**; con saldo por la cantidad de \$ **4,403,081.20 (Cuatro Millones Cuatrocientos Tres Mil Ochenta y Un Pesos 20/100 M.N.)**, se registra el valor de edificios, que requiere el ente público para desarrollar sus actividades y que forman parte de su patrimonio.

CUENTA	NOMBRE DE LA CUENTA	MONTO	DEPRECIACIÓN ACUMULADA	TASA APLICABLE	PERIODICIDAD
1233	EDIFICIOS NO HABITACIONALES.	4,403,081.20		3.30%	Anual
1233-583	EDIFICIOS NO HABITACIONALES.	4,403,081.20		3.30%	Anual

1.2.4. El rubro de **BIENES MUEBLES**; se integra por un saldo de \$ **29,678,555.54 (Veintinueve Millones Seiscientos Setenta y Ocho Mil Quinientos Cincuenta y Cinco Pesos 54/100 M.N.)**, el cual se constituye del total de los bienes muebles que son propiedad del ente público y que son requeridos para el desempeño de las actividades de este.

1241	MOBILIARIO Y EQUIPO DE ADMINISTRACIÓN.	4,558,558.96
1242	MOBILIARIO Y EQUIPO EDUCACIONAL Y RECREATIVO.	519,586.02
1243	EQUIPO E INSTRUMENTAL MÉDICO Y DE LABORATORIO.	92,359.00
1244	VEHICULOS Y EQUIPO DE TRANSPORTE.	15,796,854.62
1245	EQUIPO DE DEFENSA Y SEGURIDAD.	1,308,668.00
1246	MAQUINARÍA, OTROS EQUIPOS Y HERRAMIENTAS.	7,138,838.94
1247	COLECCIONES, OBRAS DE ARTE Y OBJETOS VALIOSOS.	263,690.00
124	BIENES MUEBLES.	29,661,255.54

1.2.4.1. La cuenta de **MOBILIARIO Y EQUIPO DE ADMINISTRACIÓN**; cuyo saldo es de \$ **4,558,558.96 (Cuatro Millones Quinientos Cincuenta y Ocho Mil Quinientos Cincuenta y Ocho Pesos 96/100 M.N.)** contempla toda clase de mobiliario y equipo de administración, bienes informáticos y equipo de cómputo, bienes artísticos, obras de arte, objetos valiosos y otros elementos coleccionables. Así como también las refacciones mayores correspondientes a este concepto. Incluye los pagos por adjudicación, expropiación e indemnización de bienes muebles a favor del Gobierno.

CUENTA	NOMBRE DE LA CUENTA	MONTO	DEPRECIACIÓN ACUMULADA	TASA APLICABLE	PERIODICIDAD
1241	MOBILIARIO Y EQUIPO DE ADMINISTRACIÓN.	4,541,258.96			
12411	MUEBLES DE OFICINA Y ESTANTERÍA	1,738,537.09		10%	Anual
12411-511	MUEBLES DE OFICINA Y ESTANTERIA.	1,738,537.09			

000096

NOTAS A LOS ESTADOS FINANCIEROS CONSOLIDADOS

12412	MUEBLES, EXCEPTO DE OFICINA Y ESTANTERÍA	164,575.00		10%	Anual
12412-512	MUEBLES, EXCEPTO DE OFICINA Y ESTANTERÍA.	164,575.00			
12413	EQUIPO DE COMPUTO Y DE TECNOLOGÍAS DE LA INFORMACIÓN	2,244,690.04		33.30%	Anual
12413-515	EQUIPO DE CÓMPUTO Y DE TECNOLOGÍAS DE LA INFORMACIÓN.	2,244,690.04			
12419	OTROS EQUIPOS EDUCACIONAL Y RECREATIVO.	410,756.83		10%	Anual
12419-519	OTROS MOBILIARIO Y EQUIPO DE ADMINISTRACION.	410,756.83			

1.2.4.2. La cuenta de **MOBILIARIO Y EQUIPO EDUCACIONAL Y RECREATIVO**; con saldo por la cantidad de \$ **519,586.02 (Quinientos Diecinueve Mil Quinientos Ochenta y Seis Pesos 02/100 M.N.)**, mismo que se integra del monto de adquisición de equipos educacionales y recreativos. Incluye refacciones y accesorios mayores correspondientes a estos activos.

CUENTA	NOMBRE DE LA CUENTA	MONTO	DEPRECIACIÓN ACUMULADA	TASA APLICABLE	PERIODICIDAD
1242	MOBILIARIO Y EQUIPO EDUCACIONAL Y RECREATIVO.	519,586.02			
12421	EQUIPOS Y APARATOS AUDIOVISUALES.	246,608.02		33.30%	Anual
12421-521	EQUIPOS Y APARATOS AUDIOVISUALES.	246,608.02			
12422	APARATOS DEPORTIVOS.	11,955.00		20%	Anual
12422-522	APARATOS DEPORTIVOS.	11,955.00			
12423	CÁMARAS FOTOGRÁFICAS Y DE VIDEO.	220,213.00		33.30%	Anual
12423-523	CÁMARAS FOTOGRÁFICAS Y DE VIDEO.	220,213.00			
12429	OTRO MOBILIARIO Y EQUIPO EDUCACIONAL Y RECREATIVO.	40,810.00		20%	Anual
12429-529	OTRO MOBILIARIO Y EQUIPO EDUCACIONAL Y RECREATIVO.	40,810.00			

1.2.4.3. En el apartado de **EQUIPO E INSTRUMENTAL MÉDICO Y DE LABORATORIO**, se considera un saldo por la cantidad de \$ **92,359.00 (Noventa y Dos Mil Trescientos Cincuenta y Nueve Pesos 00/100 M.N.)**, importe en el que se registra el monto de equipo e instrumental médico y de laboratorio requerido para proporcionar los servicios médicos, hospitalarios y demás actividades de salud e investigación científica y técnica. Incluye refacciones y accesorios mayores correspondientes a estos activos.

CUENTA	NOMBRE DE LA CUENTA	MONTO	DEPRECIACIÓN ACUMULADA	TASA APLICABLE	PERIODICIDAD
1243	EQUIPO E INSTRUMENTAL MÉDICO Y DE LABORATORIO.	92,359.00			
12431	EQUIPO MÉDICO Y DE LABORATORIO.	39,440.00		20%	Anual
12431-531	EQUIPO MÉDICO Y DE LABORATORIO.	39,440.00			
12432	INSTRUMENTAL MÉDICO Y DE LABORATORIO.	52,919.00		20%	Anual
12432-532	INSTRUMENTAL MÉDICO Y DE LABORATORIO.	52,919.00			

000097

NOTAS A LOS ESTADOS FINANCIEROS CONSOLIDADOS

1.2.4.4. La cuenta de **VEHÍCULOS Y EQUIPO DE TRANSPORTE**; con saldo por el importe de **\$ 15,796,854.62 (Quince Millones Setecientos Noventa y Seis Mil Ochocientos Cincuenta y Cuatro Pesos 62/100 M.N.)**, representa el monto de toda clase de equipo de transporte terrestre, ferroviario, aéreo, aeroespacial, marítimo, lacustre, fluvial y auxiliar de transporte. Incluye refacciones y accesorios mayores correspondientes a estos activos.

CUENTA	NOMBRE DE LA CUENTA	MONTO	DEPRECIACIÓN ACUMULADA	TASA APLICABLE	PERIODICIDAD
1244	VEHICULOS Y EQUIPO DE TRANSPORTE.	15,796,854.62			
12441	AUTOMÓVILES Y EQUIPO TERRESTRE.	14,922,174.62		20%	Anual
12441-541	AUTOMOVILES Y EQUIPO TERRESTRE.	14,922,174.62			
12442	CARROCEÍAS Y REMOLQUES.	800,000.00		20%	Anual
12442-542	CARROCEÍAS Y REMOLQUES.	800,000.00			
12449	OTROS EQUIPOS DE TRANSPORTE.	74,680.00			
12449-549	OTROS EQUIPOS DE TRANSPORTE.	74,680.00		20%	Anual

1.2.4.5. En la cuenta de **EQUIPO DE DEFENSA Y SEGURIDAD**; se refleja un saldo de **\$ 1,308,668.00 (Un Millón Trescientos Ocho Mil Seiscientos Sesenta y Ocho Pesos 00/100 M.N.)**, mismo que corresponde al total de maquinaria y equipo necesario con los que cuenta el ente público para el desarrollo de las funciones de seguridad pública y demás bienes muebles instrumentales de inversión, requeridos durante la ejecución de programas, investigaciones, acciones y actividades en materia de seguridad pública y nacional, cuya realización implique riesgo, urgencia y confidencialidad extrema, en cumplimiento de funciones y actividades oficiales.

CUENTA	NOMBRE DE LA CUENTA	MONTO	DEPRECIACIÓN ACUMULADA	TASA APLICABLE	PERIODICIDAD
1245	EQUIPO DE DEFENSA Y SEGURIDAD.	1,308,668.00		10%	Anual
1245-551	EQUIPO DE DEFENSA Y SEGURIDAD.	1,308,668.00			

1.2.4.6. En el apartado de **MAQUINARIA, OTROS EQUIPOS Y HERRAMIENTAS**; se revela un saldo por un importe de **\$ 7,138,838.94 (Siete Millones Ciento Treinta y Ocho Mil Ochocientos Treinta y Ocho Pesos 94/100 M.N.)**, cantidad que registra el monto de toda clase de maquinaria y equipo no comprendidas en las cuentas anteriores. Incluye refacciones y accesorios mayores correspondientes a estos activos.

CUENTA	NOMBRE DE LA CUENTA	MONTO	DEPRECIACIÓN ACUMULADA	TASA APLICABLE	PERIODICIDAD
1246	MAQUINARÍA, OTROS EQUIPOS Y HERRAMIENTAS.	7,138,838.94			
12461	MAQUINARÍA Y EQUIPO AGROPECUARIO.	184,788.77		10%	Anual
12461-561	MAQUINARÍA Y EQUIPO AGROPECUARIO.	184,788.77			
12462	MAQUINARÍA Y EQUIPO INDUSTRIAL.	22,189.00		10%	Anual
12462-562	MAQUINARÍA Y EQUIPO INDUSTRIAL.	22,189.00			
12463	MAQUINARÍA Y EQUIPO DE CONSTRUCCIÓN.	5,993,052.01		10%	Anual
12463-563	MAQUINARÍA Y EQUIPO DE CONSTRUCCIÓN.	5,993,052.01			
12465	EQUIPOS DE COMUNICACIÓN Y TELECOMUNICACIÓN.	678,315.06		10%	Anual

000098

NOTAS A LOS ESTADOS FINANCIEROS CONSOLIDADOS

12465-565	EQUIPOS DE COMUNICACIÓN Y TELECOMUNICACIÓN.	678,316.06			
12466	EQUIPOS DE GENERACIÓN ELÉCTRICA, APARATOS Y ACCESORIOS ELÉCTRICOS.	8,942.09		10%	Anual
12466-566	EQUIPOS DE GENERACIÓN ELÉCTRICA, APARATOS Y ACCESORIOS ELÉCTRICOS.	8,942.09			
12467	HERRAMIENTAS Y MÁQUINAS-HERRAMIENTA.	251,551.01		10%	Anual
12467-567	HERRAMIENTAS Y MAQUINAS-HERRAMIENTA.	251,551.01			

1.2.4.7. En la cuenta de **COLECCIONES, OBRAS DE ARTE Y OBJETOS VALIOSOS**; con saldo por la cantidad de \$ **263,690.00 (Doscientos Sesenta y Tres Mil Seiscientos Noventa Pesos 00/100 M.N.)**, se muestra el monto de bienes artísticos, obras de arte, objetos valiosos y otros elementos coleccionables, excepto los comprendidos y declarados en los artículos 33 y 34 de la Ley Federal sobre Monumentos y Zonas Arqueológicas, Artísticas e Históricas, o cualquier otro expresamente señalado como tal de acuerdo con las disposiciones legales aplicables.

1247	COLECCIONES, OBRAS DE ARTE Y OBJETOS VALIOSOS.	263,690.00
12471	BIENES ARTÍSTICOS, CULTURALES Y CIENTÍFICOS.	263,690.00
12471-513	BIENES ARTÍSTICOS, CULTURALES Y CIENTÍFICOS.	263,690.00

1.2.6. En el rubro de **DEPRECIACIÓN, DETERIORO Y AMORTIZACIÓN ACUMULADA DE BIENES**; se registra un saldo por la cantidad de \$ **33,145,929.43 (Treinta y Tres Millones Ciento Cuarenta y Cinco Mil Novecientos Veintinueve Pesos 43/100 M.N.)**, el cual está integrado por el monto total de las depreciaciones acumuladas por la pérdida de la capacidad operacional del bien, el deterioro que surge a consecuencia del uso durante los años del servicio o por obsolescencia y las amortizaciones de bienes e intangibles, así mismo se integra de los montos acumulados de ejercicios fiscales anteriores.

1261	DEPRECIACIÓN ACUMULADA DE BIENES INMUEBLES.	27,807.51
1263	DEPRECIACIÓN ACUMULADA DE BIENES MUEBLES.	33,118,121.92
126	DEPRECIACIÓN, DETERIORO Y AMORTIZACIÓN ACUMULADA DE BIENES.	33,145,929.43

1.2.6.1. En la cuenta de **DEPRECIACIÓN ACUMULADA DE BIENES INMUEBLES**; se identifica un saldo por un importe de \$ **27,807.51 (Veintisiete Mil Ochocientos Siete Pesos 51/100 M.N.)**, cantidad en la que se registra el monto de la depreciación de bienes inmuebles, también se integra de los montos acumulados de ejercicios fiscales anteriores.

CUENTA	NOMBRE DE LA CUENTA	MONTO
1261	DEPRECIACIÓN ACUMULADA DE BIENES INMUEBLES.	27,807.51
12611	DEPRECIACION ACUMULADA DE VIVIENDA.	1,244.67
12611-582	DEPRECIACION ACUMULADA DE VIVIENDA.	1,244.67
12612	DEPRECIACION ACUMULADA DE EDIFICIOS NO HABITACIONALES.	26,562.84
12612-583	DEPRECIACION ACUMULADA DE EDIFICIOS NO HABITACIONALES.	26,562.84

000099

NOTAS A LOS ESTADOS FINANCIEROS CONSOLIDADOS

1.2.6.3. La cuenta de **DEPRECIACIÓN ACUMULADA DE BIENES MUEBLES**; por el importe de \$ **33,118,121.92 (Treinta y Tres Millones Ciento Dieciocho Mil Ciento Veintiún Pesos 92/100 M.N.)**, representa el monto de la depreciación de bienes muebles, de igual forma se integra por los montos acumulados de ejercicios fiscales anteriores.

CUENTA	NOMBRE DE LA CUENTA	MONTO
126	DEPRECIACIÓN, DETERIORO Y AMORTIZACIÓN ACUMULADA DE BIENES.	33,145,929.43
1261	DEPRECIACIÓN ACUMULADA DE BIENES INMUEBLES.	27,807.51
12611	DEPRECIACION ACUMULADA DE VIVIENDA.	1,244.67
12611-582	DEPRECIACION ACUMULADA DE VIVIENDA.	1,244.67
12612	DEPRECIACION ACUMULADA DE EDIFICIOS NO HABITACIONALES.	26,562.84
12612-583	DEPRECIACION ACUMULADA DE EDIFICIOS NO HABITACIONALES.	26,562.84
1263	DEPRECIACIÓN ACUMULADA DE BIENES MUEBLES.	33,118,121.92
12631	DEPRECIACION ACUMULADA DE MOBILIARIO Y EQUIPO DE ADMINISTRACION.	5,460,948.32
12631-511	DEPRECIACION ACUMULADA DE MUEBLES DE OFICINA Y ESTANTERIA	1,556,966.55
12631-512	DEPRECIACION ACUMULADA DE MUEBLES, EXCEPTO DE OFICINA Y ESTANTERIA.	155,542.11
12631-515	DEPRECIACION ACUMULADA DE EQUIPO DE COMPUTO Y DE TECNOLOGIAS	3,382,495.40
12631-519	DEPRECIACION ACUMULADA DE OTROS MOBILIARIO Y EQUIPO DE ADMINISTRACION	365,944.26
12632	DEPRECIACION ACUMULADA DE MOBILIARIO Y EQUIPO EDUCACIONAL Y RECREATIVO	1,090,769.66
12632-521	DEPRECIACION ACUMULADA DE EQUIPOS Y APARATOS AUDIOVISUALES.	409,721.86
12632-522	DEPRECIACION ACUMULADA DE APARATOS DEPORTIVOS.	12,552.78
12632-523	DEPRECIACION ACUMULADA DE CAMARAS FOTOGRAFICAS Y DE VIDEO.	623,151.67
12632-529	DEPRECIACION ACUMULADA DE OTROS MOBILIARIO Y EQUIPO EDUCACIONAL Y RECREATIVO.	45,343.35
12633	DEPRECIACION ACUMULADA DE EQUIPO E INST. MEDICO Y DE LABORATORIO.	207,660.35
12633-531	DEPRECIACION ACUMULADA DE EQUIPO MEDICO DE LABORATORIO.	87,487.80
12633-532	DEPRECIACION ACUMULADA DE INSTRUMENTAL MEDICO Y DE LABORATORIO.	120,172.55
12634	DEPRECIACION ACUMULADA DE EQUIPO DE TRASPORTE.	19,774,755.83
12634-541	DEPRECIACION ACUMULADA DE AUTOMOVILES Y EQUIPO TERRESTRE.	18,853,185.93
12634-542	DEPRECIACION ACUMULADA DE CARROCERIAS Y REMOLQUES.	839,999.99
12634-549	DEPRECIACION ACUMULADA DE OTROS EQUIPOS DE TRASPORTE.	81,569.91
12635	DEPRECIACION ACUMULADA DE EQUIPO DE DEFENSA Y SEGURIDAD.	155,617.81
12635-551	DEPRECIACION ACUMULADA DE EQUIPO DE DEFENSA Y SEGURIDAD.	155,617.81
12636	DEPRECIACION ACUMULADA DE MAQUINARIA, OTROS EQUIPOS Y HERRAMIENTAS.	6,428,369.95

000100

NOTAS A LOS ESTADOS FINANCIEROS CONSOLIDADOS

12636-561	DEPRECIACION ACUMULADA DE MAQUINARIA Y EQUIPO AGROPECUARIO.	133,141.32
12636-562	DEPRECIACION ACUMULADA DE MAQUINARIA Y EQUIPO INDUSTRIAL.	37,683.77
12636-563	DEPRECIACION ACUMULADA DE MAQUINARIA Y EQUIPO DE CONSTRUCCION.	5,372,327.58
12636-564	DEPRECIACION ACUMULADA DE SISTEMAS DE AIRES Y DE REFRIGERACIÓN.	3,644.84
12636-565	DEPRECIACION ACUMULADA DE EQUIPOS DE COMUNICACION Y TELECOMUNICACION.	595,876.37
12636-566	DEPRECIACION ACUMULADA DE EQUIPOS DE GENERACION ELECTRICA, APARATOS Y ACCESORIOS ELECTRICOS.	17,821.06
12636-567	DEPRECIACION ACUMULADA DE HERRAMIENTAS Y MAQUINAS-HERRAMIENTAS.	259,145.94
12636-569	DEPRECIACION ACUMULADA DE OTROS EQUIPOS.	8,729.07
1263	DEPRECIACIÓN ACUMULADA DE BIENES MUEBLES.	9,392,865.11
12631	DEPRECIACION ACUMULADA DE MOBILIARIO Y EQUIPO DE ADMINISTRACION.	1,748,721.10
12631-511	DEPRECIACION ACUMULADA DE MUEBLES DE OFICINA Y ESTANTERIA	381,468.30
12631-512	DEPRECIACION ACUMULADA DE MUEBLES, EXCEPTO DE OFICINA Y ESTANTERIA.	38,330.88
12631-515	DEPRECIACION ACUMULADA DE EQUIPO DE COMPUTO Y DE TECNOLOGIAS	1,251,956.21
12631-519	DEPRECIACION ACUMULADA DE OTROS MOBILIARIO Y EQUIPO DE ADMINISTRACION	76,965.71
12632	DEPRECIACION ACUMULADA DE MOBILIARIO Y EQUIPO EDUCACIONAL Y RECREATIVO	574,903.89
12632-521	DEPRECIACION ACUMULADA DE EQUIPOS Y APARATOS AUDIOVISUALES.	163,064.12
12632-522	DEPRECIACION ACUMULADA DE APARATOS DEPORTIVOS.	597.78
12632-523	DEPRECIACION ACUMULADA DE CAMARAS FOTOGRAFICAS Y DE VIDEO.	409,535.44
12632-529	DEPRECIACION ACUMULADA DE OTROS MOBILIARIO Y EQUIPO EDUCACIONAL Y RECREATIVO.	1,706.55
12633	DEPRECIACION ACUMULADA DE EQUIPO E INST. MEDICO Y DE LABORATORIO.	76,257.42
12633-531	DEPRECIACION ACUMULADA DE EQUIPO MEDICO DE LABORATORIO.	73,683.87
12633-532	DEPRECIACION ACUMULADA DE INSTRUMENTAL MEDICO Y DE LABORATORIO.	2,573.55
12634	DEPRECIACION ACUMULADA DE EQUIPO DE TRASPORTE.	5,302,362.52
12634-541	DEPRECIACION ACUMULADA DE AUTOMOVILES Y EQUIPO TERRESTRE.	5,255,472.62
12634-542	DEPRECIACION ACUMULADA DE CARROCERIAS Y REMOLQUES.	39,999.99
12634-549	DEPRECIACION ACUMULADA DE OTROS EQUIPOS DE TRASPORTE.	6,889.91
12635	DEPRECIACION ACUMULADA DE EQUIPO DE DEFENSA Y SEGURIDAD.	155,617.81

000101

NOTAS A LOS ESTADOS FINANCIEROS CONSOLIDADOS

12635-551	DEPRECIACION ACUMULADA DE EQUIPO DE DEFENSA Y SEGURIDAD.	155,617.81
12636	DEPRECIACION ACUMULADA DE MAQUINARIA, OTROS EQUIPOS Y HERRAMIENTAS.	1,535,002.37
12636-561	DEPRECIACION ACUMULADA DE MAQUINARIA Y EQUIPO AGROPECUARIO.	10,439.45
12636-562	DEPRECIACION ACUMULADA DE MAQUINARIA Y EQUIPO INDUSTRIAL.	24,612.79
12636-563	DEPRECIACION ACUMULADA DE MAQUINARIA Y EQUIPO DE CONSTRUCCION.	1,203,782.16
12636-564	DEPRECIACION ACUMULADA DE SISTEMAS DE AIRES Y DE REFRIGERACIÓN.	3,644.84
12636-565	DEPRECIACION ACUMULADA DE EQUIPOS DE COMUNICACION Y TELECOMUNICACION.	158,130.48
12636-566	DEPRECIACION ACUMULADA DE EQUIPOS DE GENERACION ELECTRICA, APARATOS Y ACCESORIOS ELECTRICOS.	14,986.26
12636-567	DEPRECIACION ACUMULADA DE HERRAMIENTAS Y MAQUINAS-HERRAMIENTAS.	110,677.32
12636-569	DEPRECIACION ACUMULADA DE OTROS EQUIPOS.	8,729.07

PASIVO

PASIVO CIRCULANTE

Representa las obligaciones presentes a corto plazo del ente público, virtualmente ineludible, identificado, cuantificadas en términos monetarios y que significan una disminución futura de beneficios económicos, derivadas de operaciones ocurridas en el pasado que le han afectado económicamente.

2.1.1 El rubro de **CUENTAS POR PAGAR A CORTO PLAZO**; por la cantidad de \$ **17, 129,332.42 (Diecisiete Millones Ciento Veintinueve Mil Trescientos Treinta y Dos Pesos 42/100 M.N.)**, nos representa el monto de los adeudos del ente público, que deberá pagar en un plazo menor o igual a doce meses. Dicho rubro está comprendido por las siguientes cuentas contables: Servicios Personales por Pagar a Corto Plazo, Proveedores por Pagar a Corto Plazo, Contratistas por Obras Públicas por Pagar a Corto Plazo, Participaciones y Aportaciones por Pagar a Corto Plazo, Transferencias Otorgadas por Pagar a Corto Plazo, Intereses, Comisiones y Otros Gastos de la Deuda Pública por Pagar a Corto Plazo, Retenciones y Contribuciones por Pagar a Corto Plazo, Devoluciones de la Ley de Ingresos por Pagar a Corto Plazo y Otras Cuentas por Pagar a Corto Plazo.

2111	SERVICIOS PERSONALES POR PAGAR A CORTO PLAZO.	3,361,168.77
2112	PROVEEDORES POR PAGAR CORTO PLAZO.	6,391,536.03
2113	CONTRATISTAS POR OBRAS PÚBLICAS POR PAGAR A CORTO PLAZO.	4,701,446.03
2115	TRANSFERENCIAS OTORGADAS POR PAGAR A CORTO PLAZO.	177,201.00
2117	RETENCIONES Y CONTRIBUCIONES POR PAGAR A CORTO PLAZO.	1,335,723.89
2119	OTRAS CUENTAS POR PAGAR A CORTO PLAZO.	1,162,256.70

000102

NOTAS A LOS ESTADOS FINANCIEROS CONSOLIDADOS

211	CUENTAS POR PAGAR A CORTO PLAZO.	17,129,332.42
------------	---	----------------------

2.1.1.1 La cuenta de **SERVICIOS PERSONALES POR PAGAR A CORTO PLAZO**; registra un saldo por la cantidad de \$ **3,361,168.77 (Tres Millones Trescientos Sesenta y Un Mil Ciento Sesenta y Ocho Pesos 77/100 M.N.)**, importe que representa el monto de los adeudos por las remuneraciones del personal al servicio del ente público, de carácter permanente o transitorio y que no fueron cubiertos en su periodo ordinario de pago y que se deberán pagar en un plazo inmediato.

CUENTA	NOMBRE DE LA CUENTA	MONTO	A 90 DIAS	A 180 DIAS	A 365 DIAS	A MÁS DE 365 DIAS
2111	SERVICIOS PERSONALES POR PAGAR A CORTO PLAZO.	3,361,168.77			3,165,529.00	195,639.77
2111-025	AGUINALDO ADMINISTRATIVO 2019	61,836.88				61,836.88
2111-030	AGUINALDO ADMINISTRATIVO FG 2020	133,802.89				133,802.89
2111-056	SERVICIOS PERSONALES POR PAGAR 2021	3,165,529.00			3,165,529.00	
2111-056-00001	SERVICIOS PERSONALES 2021 RECURSO DE LIBRE DISPOSICION	3,165,529.00			3,165,529.00	
111-056-00001-0005	SERVICIOS PERSONALES 2021 (115) RECURSO FISCAL FEDERAL	3,165,529.00			3,165,529.00	
2111-056-00001-0005-0005	PRIMA VACACIONAL ADMINISTRATIVO 2021	652,392.00			652,392.00	
2111-056-00001-0005-0007		2,513,137.00			2,513,137.00	

2.1.1.2 En la cuenta de **PROVEEDORES POR PAGAR A CORTO PLAZO**; se revela un saldo por la cantidad de \$ **6,391,536.03 (Seis Millones Trescientos Noventa y Un Mil Quinientos Treinta y Seis Pesos 03/100 M.N.)**, en el cual se registran los adeudos con proveedores derivados de operaciones del ente público, con vencimiento menor o igual a doce meses.

CUENTA	NOMBRE DE LA CUENTA	MONTO	A 90 DIAS	A 180 DIAS	A 365 DIAS	A MÁS DE 365 DIAS
2112	PROVEEDORES POR PAGAR CORTO PLAZO.	6,391,536.03			6,100,006.99	291,529.04
2112-001	PROVEEDORES DE MATERIALES, SUMINISTROS Y SERVICIOS	17,109.04				17,109.04
2112-001-00010	CORREA SALINAS J. JESUS	15,531.04				15,531.04
2112-001-00043	PADILLA HERRERA CESAR ALEJANDRO	1,500.00				1,500.00
2112-001-00122	DESPENSA A PERSONAL SINDICALIZADO 2011	78.00				78.00
2112-010	PROVEEDORES FONDO GENERAL 2018	82,921.29				82,921.29
2112-010-00009	ARTURO GARCIA SOTELO	15,660.00				15,660.00
2112-010-00022	SERGIO GABRIEL GARCIA VILLA	30.00				30.00
2112-010-00043	J HABRAHAM MESA VIVANCO	1,122.88				1,122.88

000103

NOTAS A LOS ESTADOS FINANCIEROS CONSOLIDADOS

2112-010-00156	JOSE ALFREDO RUBIO GONZALEZ	16,472.00				16,472.00
2112-010-00178	JAHIR DE JESUS HERNANDEZ VAZQUEZ	5,099.97				5,099.97
2112-010-00179	MA LORENZA RAMIREZ GOMEZ	1,682.00				1,682.00
2112-010-00184	JOSE ESTRADA MORALES	1,500.00				1,500.00
2112-010-00209	JOSE TAURINO PEREZ DURAN	812.00				812.00
2112-010-00211	PABLO DIONICIO PARRA	7,540.00				7,540.00
2112-010-00215	JAVIER ELI FIGUERROA IBARRA	1,200.50				1,200.50
2112-010-00216	HECTOR MANUEL CHAVEZ ALCALA	9,960.34				9,960.34
2112-010-00217	J GUADALUPE MARTINEZ MIRANDA	600.01				600.01
2112-010-00218	JOSE ANTONIO GONZALEZ TORRES	3,037.11				3,037.11
2112-010-00230	CLAUDIA ONDINA CASTELLANOS TORRES	126.00				126.00
2112-010-00235	JOSE GUADALUPE GOMEZ GARCIA	560.50				560.50
2112-010-00244	ROLANDO CALDERON AGUILAR	1,798.00				1,798.00
2112-010-00246	MIGUEL AURELIO AVILA HERNANDEZ	788.80				788.80
2112-010-00251	RIGOBERTO GARCIA PINTOR	1,531.20				1,531.20
2112-010-00253	ALEJANDRO CORREA GOMEZ	13,399.98				13,399.98
2112-011	PROVEEDORES FONDO IV 2018	275.00				275.00
2112-011-00049	JULIA CALDERON AGUILAR	275.00				275.00
2112-013	PROVEEDORES F-G. EJERCICIO 2019	17,712.73				17,712.73
2112-013-00001	COMISION FEDERAL DE ELECTRICIDAD	906.00				906.00
2112-013-00009	MIGUEL VEGA GUERRERO FG 2019	1,925.00				1,925.00
2112-013-00024	MIGUEL AURELIANO AVILA HERNANDEZ FG 2019	6,861.40				6,861.40
2112-013-00075	JAIME CARDENAS PEREZ FG 2019	0.08				0.08
2112-013-00157	ALBERTO MONROY PEREZ FG 2019	3,999.95				3,999.95
2112-013-00289	JOSE LUIS MUÑOZ SALINAS FG 2019	3,500.06				3,500.06

000104

NOTAS A LOS ESTADOS FINANCIEROS CONSOLIDADOS

2112-013-00311	ERNESTO TLACAELEL RAMIREZ MUÑOZ FONDO IV 2020	520.24			520.24
2112-014	PROVEEDORES F-IV EJERCICIO 2019	82.33			82.33
2112-014-00006	SERGIO GABRIEL GARCIA VILLA F-IV 2019	82.33			82.33
2112-016	PROVEEDORES FONDO IV 2020	9,277.57			9,277.57
2112-016-00010	YOLANDA GOMEZ GARCIA FONDO IV 2020	7,250.02			7,250.02
2112-016-00037	PEDRO MEDINA MEJIA FONDO IV 2020	290.00			290.00
2112-016-00045	LEOPOLDO MENDOZA JIMENEZ FONDO IV 2020	1,737.55			1,737.55
2112-017	PROVEEDORES FONDO GENERAL 2020	164,151.08			164,151.08
2112-017-00001	SERGIO GABRIEL GARCIA VILLA FG 2020	100,000.00			100,000.00
2112-017-00002	NADIA ELIZABETH LOPEZ RUBIO FG 2020	3,397.08			3,397.08
2112-017-00037	ANTONIO NIEVEZ MONTOYA FG 2020	60,000.00			60,000.00
2112-017-00167	MARIA GRACIELA CORREA GUERRERO FG 2020	754.00			754.00
2112-056	PROVEEDORES EJERCICIO 2021	6,100,006.99		6,100,006.99	
2112-056-00001	PROVEEDORES 2021 RECURSOS DE LIBRE DISPOSICION	5,933,374.97		5,933,374.97	
2112-056-00001-0001	PROVEEDORES 2021 TRANSF DE LIBRE DISPOSICION (115)	5,758,248.25		5,758,248.25	
2112-056-00001-0001-0004	HSBC MEXICO (115)	392.08		392.08	
2112-056-00001-0001-0008	115 MAFEVA SA DE CV 2021	1,611,514.82		1,611,514.82	
2112-056-00001-0001-0009	NADIA ELIZABETH LOPEZ RUBIO (115) 2021	93,114.14		93,114.14	
2112-056-00001-0001-0010	JUANA GUADALUPE CASTRO MORA (115)	14,401.40		14,401.40	
2112-056-00001-0001-0011	(115) J ABRAHAM MESA VIVANCO 2021	3,248.00		3,248.00	
2112-056-00001-0001-0012	ROLANDO PEREZ CANO 2021 (115)	9,901.74		9,901.74	
2112-056-00001-0001-0014	ROSARIO MENDOZA MACEDO 2021 (115)	21,262.55		21,262.55	
2112-056-00001-0001-0016	ARIEL RAMIREZ CASTILLO 2021 (115)	13,920.00		13,920.00	
2112-056-00001-0001-0017	OPERADORA DE EMPRESAS TURISTICAS ATZIMBA S.A DE C.V. 2021 (115)	17,675.00		17,675.00	
2112-056-00001-0001-0018	MARIANA TAVERA LUCATERO 2021 (115)	67,574.10		67,574.10	

000105

NOTAS A LOS ESTADOS FINANCIEROS CONSOLIDADOS

2112-056-00001-0001-0019	(115) LUIS ALBERTO CARDIEL CASTRO 2021	1,730.00			1,730.00
2112-056-00001-0001-0021	(115) MARIA MARCELINA VERGARA HERNÁNDEZ 2021	13,968.00			13,968.00
2112-056-00001-0001-0023	(115) COMERCIALIZADORA CORUE SA DE CV 2021	14,000.00			14,000.00
2112-056-00001-0001-0030	(115) MAURICIO CARDENAS AYALA	857.01			857.01
2112-056-00001-0001-0036	AMEL GONZALEZ BARRERA 2021 (115)	76,963.00			76,963.00
2112-056-00001-0001-0037	115 MAGNOCENTRO FERRETERO 2021	2,300.05			2,300.05
2112-056-00001-0001-0038	MIGUEL AURELIO AVILA HERNANDEZ 2021 (115)	18,961.43			18,961.43
2112-056-00001-0001-0039	JOSE ALFREDO RUBIO GONZALEZ 2021 (115)	11,000.00			11,000.00
2112-056-00001-0001-0040	NOE URBINA ALCANTAR (115)	105,504.13			105,504.13
2112-056-00001-0001-0041	JOSE ENRIQUE PEREZ TELLEZ (115)	91,292.00			91,292.00
2112-056-00001-0001-0044	SALUD DIGNA A C (115)	25,846.01			25,846.01
2112-056-00001-0001-0045	VICTOR CARLOS GONZALEZ TORRES (115) 2021	139,200.00			139,200.00
2112-056-00001-0001-0049	MIGUEL VEGA GUERRERO (115) 2021	106,205.00			106,205.00
2112-056-00001-0001-0051	CARMEN KARINA TERRASAS NOLASCO 2021 (115)	160,080.00			160,080.00
2112-056-00001-0001-0052	BENJAMÍN RODRÍGUEZ CRUZ (115) 2021	3,132.00			3,132.00
2112-056-00001-0001-0053	ANTONIO NIEVEZ MONTOYA (115) 2021	452,748.00			452,748.00
2112-056-00001-0001-0056	ANTONIO NIEVES MONTOYA 2021 (115)	19,140.00			19,140.00
2112-056-00001-0001-0059	FONDO REVOLVENTE (115) 2021	5,555.92			5,555.92
2112-056-00001-0001-0061	MARIA DE LOURDES AREVALO GARCIA 2021 (115)	132,133.39			132,133.39
2112-056-00001-0001-0062	COMERCIALIZADORA HARDSOFT S.A. DE C.V. 2021 (115)	584,789.00			584,789.00
2112-056-00001-0001-0066	LIQUIDACIONES TRABAJADORES 2021 (115)	5,488.00			5,488.00
2112-056-00001-0001-0069	SERGIO GABRIEL GARCIA VILLA 2021 (115)	77,002.50			77,002.50
2112-056-00001-0001-0073	(115) CONSORCIO MEXICANO DE LA CONSTRUCCIÓN SA DE CV 2021	392,623.50			392,623.50
2112-056-00001-0001-0075	OSCAR GUZMAN SOTO (115)	35,900.00			35,900.00
2112-056-00001-0001-0078	ROGELIO MARCO RAMIREZ OLALDE (115) 2021	246,160.00			246,160.00

000106

NOTAS A LOS ESTADOS FINANCIEROS CONSOLIDADOS

2112-056-00001-0001-0079	JUAN PABLO CHAVEZ PEREZ (115) 2021	2,708.00			2,708.00
2112-056-00001-0001-0085	115 MARIA DEL CARMEN CORREA ZERMEÑO 2021	57,491.00			57,491.00
2112-056-00001-0001-0087	115 CONTABILIDAD Y SISTEMAS DE ARMONIZACIÓN 2021	34,810.44			34,810.44
2112-056-00001-0001-0088	GERARDO MEJIA HERNANDEZ (115) 2021	59,194.80			59,194.80
2112-056-00001-0001-0089	115 YOLANDA GOMEZ GARCIA 2021	375,596.56			375,596.56
2112-056-00001-0001-0093	115 ARMANDO MONTOYA HERNANDEZ 2021	5,752.40			5,752.40
2112-056-00001-0001-0095	SERGIO RAMIREZ CHAVEZ (115) 2021	16,704.00			16,704.00
2112-056-00001-0001-0096	115 FRANCISCO JAVIER BARRAGAN ALVAREZ 2021	42,842.72			42,842.72
2112-056-00001-0001-0098	115 SANDRA HERNANDEZ MARQUEZ 2021	25,911.00			25,911.00
2112-056-00001-0001-0106	OPERTUR BUZARSI SA DE CV (115) 2021	1,751.00			1,751.00
2112-056-00001-0001-0108	ANTONIA HERNANDEZ YEPEZ (115) 2021	4,540.00			4,640.00
2112-056-00001-0001-0114	HERIBERTO HERNANDEZ VAZQUEZ (115) 2021	444.00			444.00
2112-056-00001-0001-0115	J HABRAHAM MESA VIVANCO (115) 2021	7,712.26			7,712.26
2112-056-00001-0001-0116	ISRAEL CORREA PEREZ (115) 2021	47,520.03			47,520.03
2112-056-00001-0001-0121	ESTER MEJIA DE LA TORRE (115) 2021	119.00			119.00
2112-056-00001-0001-0122	ROBERTO GUILLEN CRISTOBAL (115) 2021	3,016.00			3,016.00
2112-056-00001-0001-0124	115 FERNANDO FLORES RANGEL	20,880.00			20,880.00
2112-056-00001-0001-0125	115 JUAN CARLOS ALFARO VILLASEÑOR	13,920.00			13,920.00
2112-056-00001-0001-0127	115 INDUSTRIAL DE PINTURAS VOLTON SA DE CV	126,445.08			126,445.08
2112-056-00001-0001-0128	115 OSCAR MEDINA ROMERO 2021	21,340.00			21,340.00
2112-056-00001-0001-0130	115 MA. DEL CARMEN HERNANDEZ LOPEZ 2021	30,004.33			30,004.33
2112-056-00001-0001-0135	115 MARIA LETICIA ESPARZA RIOS	3,600.00			3,600.00
2112-056-00001-0001-0136	115 ALEJANDRO LOPEZ PATIÑO 2021	470.00			470.00
2112-056-00001-0001-0137	115 ADELA CORREA GONZALEZ 2021	4,060.00			4,060.00
2112-056-00001-0001-0138	115 COMERCIALIZADORA CRYNA SA DE CV 2021	50,000.00			50,000.00

000107

NOTAS A LOS ESTADOS FINANCIEROS CONSOLIDADOS

2112-056-00001-0001-0139	115 FRANCISCO MEJIA SANTANA 2021	4,860.00		4,860.00
2112-056-00001-0001-0140	115 LIZETTE GARCIA LOPEZ 2021	128,437.35		128,437.35
2112-056-00001-0001-0141	115 SANJUANA GAYTAN GONZALEZ 2021	522.00		522.00
2112-056-00001-0001-0142	115 PINTURAS DE TODO TIPO Y COMPLEMENTOS SA DE CV 2021	23,918.01		23,918.01
2112-056-00001-0001-0145	115 JOSE ERANDI DURAN NERI 2021	14,635.50		14,635.50
2112-056-00001-0001-0146	115 ALEJANDRO ARROYO GARCIA 2021	13,224.00		13,224.00
2112-056-00001-0001-0148	115 URIEL RODRIGUEZ ALVAREZ 2021	8,816.00		8,816.00
2112-056-00001-0001-0158	115 EQUIPOS DE BOMBEO Y MTTO 2021	24,360.00		24,360.00
2112-056-00001-0001-0160	115 JULIO CESAR ALVAREZ RAMOS 2021	6,960.00		6,960.00
2112-056-00001-0002	PROVEEDORES 2021 RECURSOS FISCALES (101)	172,291.42		172,291.42
2112-056-00001-0002-0002	CFE COMISION FEDERAL DE ELECTRICIDAD 2021 (101)	3,200.00		3,200.00
2112-056-00001-0002-0021	QUALITAS COMPAÑIA DE SEGUROS (101)	24,529.82		24,529.82
2112-056-00001-0002-0031	JORGE PEREZ GRACIAN (101) 2021	5,568.00		5,568.00
2112-056-00001-0002-0048	101 EVERARDO ZAMUDIO ARROYO	22,700.00		22,700.00
2112-056-00001-0002-0057	101 TODO DECORACIONES NAVIDEÑAS Y PATRIAS SA DE CV	116,293.60		116,293.60
2112-056-00001-0005	PROVEEDORES 2021 DEL FONDO IV PAGADADOS CON RECURSO LOCAL (101)	400.30		400.30
2112-056-00001-0005-0013	SERGIO GABRIEL GARCIA VILLA 2021 (101)	400.30		400.30
2112-056-00001-0007	PROVEEDORES 2021 FIV PAGADAS CON (115)	2,435.00		2,435.00
2112-056-00001-0007-0002	115 MIGUEL VEGA GUERRERO 2021 FIV CON 115	2,435.00		2,435.00
2112-056-00002	PROVEEDORES 2021 APORTACIONES FEDERALES ETIQUETADAS	166,632.02		166,632.02
2112-056-00002-0001	PROVEEDORES 2021 FIV (521)	166,632.02		166,632.02
2112-056-00002-0001-0005	521 YOLANDA GOMEZ GARCIA FIV 2021	67,552.45		67,552.45
2112-056-00002-0001-0006	521 MIGUEL VEGA GUERRERO FIV 2021	57,454.00		57,454.00
2112-056-00002-0001-0007	521 MARIANA TAVERA LUCATERO FIV 2021	37,448.38		37,448.38
2112-056-00002-0001-0008	521 OSCAR GUZMAN SOTO FIV 2021	840.00		840.00

000108

NOTAS A LOS ESTADOS FINANCIEROS CONSOLIDADOS

2112-056-00002-0001-0011	521 VICTOR CARLOS GONZALEZ TORRES FIV 2021	1,867.60			1,867.60	
2112-056-00002-0001-0026	521 SERGIO GABRIEL GARCIA VILLA FIV 2021	0.10			0.10	
2112-056-00002-0001-0028	521 ALFARO CABALLERO WILLIAM RICARDO FIV 2021	400.00			400.00	
2112-056-00002-0001-0036	521 ROGELIO MARCO RAMIREZ OLALDE FIV 2021	178.45			178.45	
2112-056-00002-0001-0037	521 LIZETTE GARCIA LOPEZ FIV 2021	81.00			81.00	
2112-056-00002-0001-0038	521 JOEL SALGADO YAÑEZ FIV 2021	810.04			810.04	

2.1.1.3 El apartado de **CONTRATISTAS POR OBRAS PÚBLICAS POR PAGAR A CORTO PLAZO**; con saldo de \$ **4,701,446.03 (Cuatro Millones Setecientos Un Mil Cuatrocientos Cuarenta y Seis Pesos 03/100 M.N.)**, representa el monto de los adeudos con contratistas derivados de obras, proyectos productivos y acciones de fomento a cubrirse en un plazo menor o igual a doce meses.

CUENTA	NOMBRE DE LA CUENTA	MONTO	A 90 DIAS	A 180 DIAS	A 365 DIAS	A MÁS DE 365 DIAS
2113	CONTRATISTAS POR OBRAS PÚBLICAS POR PAGAR A CORTO PLAZO.	4,701,446.03				4,701,446.03
2113-050	CONTRATISTAS FORTAFIN 2018 (3)	368,809.27				368,809.27
2113-050-00001	CONTRATISTAS FIII 2018	368,809.27				368,809.27
2113-050-00001-0001	EDIFICADORA MOAKUNI, S.A. DE C.V.	368,809.27				368,809.27
2113-051	CONTRATISTAS FIII 2019	599,972.47				599,972.47
2113-051-00010	PROYECTO Y CONSTRUCCIÓN DE OBRA CIVIL DE ORIENTE, S.A. DE C.V.	599,972.47				599,972.47
2113-053	CONTRATISTAS FG 2019	900,000.00				900,000.00
2113-053-00003	CONSTRUCTORA Y EDIFICADORA VALLADOLID, S.A. DE C.V. FG 2019	900,000.00				900,000.00
2113-056	PROVEEDORES Y CONTRATISTAS 2021 FIII (520)	2,832,664.29				2,832,664.29
2113-056-00013	YARATZETH CORREA PÉREZ	2,832,664.29				2,832,664.29

2.1.1.5 En el apartado de **TRANSFERENCIAS OTORGADAS POR PAGAR A CORTO PLAZO**; se detecta un saldo por la cantidad de \$ **177,201.00 (Ciento Setenta y Siete Mil Doscientos Un Pesos 00/100 M.N.)**, importe en el que se registran los adeudos que el ente público tenga, ya sea en forma directa o indirecta con los sectores público, privado y externo.

CUENTA	NOMBRE DE LA CUENTA	MONTO	A 90 DIAS	A 180 DIAS	A 365 DIAS	A MÁS DE 365 DIAS
2115	TRANSFERENCIAS OTORGADAS POR PAGAR A CORTO PLAZO.	177,201.00			177,201.00	
2115-056	TRANSFERENCIAS 2021	177,201.00			177,201.00	

NOTAS A LOS ESTADOS FINANCIEROS CONSOLIDADOS

2115-056-00001	TRANSFERENCIAS 2021 DE RECURSO DE LIBRE DISPOSICION	177,200.00			177,200.00
2115-056-00001-0001	TRANSFERENCIAS 2021 TRANSFE LIBRE DISPOSICION (115)	177,200.00			177,200.00
2115-056-00001-0001-0005	SUBSIDIOS 2021 (115)	177,200.00			177,200.00
2115-056-00002	TRANSFERENCIA 2021 APORTACIONES FEDERALES ETIQUETADAS	1.00			1.00
2115-056-00002-0001	TRANSFERENCIA 2021 FIV	1.00			1.00
2115-056-00002-0001-0001	PENSION ALIMENTICIA FIV 2021 (521)	1.00			1.00

2.1.1.7 El apartado de **RETENCIONES Y CONTRIBUCIONES POR PAGAR A CORTO PLAZO**; muestra un saldo por la cantidad de \$ **1, 335,723.89 (Un Millón Trescientos Treinta y Cinco Mil Setecientos Veintitrés Pesos 89/100 M.N.)**, importe que representa los montos de las retenciones efectuadas a contratistas y a proveedores de bienes y servicios, las retenciones sobre las remuneraciones realizadas al personal, así como las contribuciones por pagar, todas ellas a muy corto plazo.

CUENTA	NOMBRE DE LA CUENTA	MONTO	A 90 DIAS	A 180 DIAS	A 365 DIAS	A MÁS DE 365 DIAS
2117	RETENCIONES Y CONTRIBUCIONES POR PAGAR A CORTO PLAZO.	1,335,723.89			1,288,169.52	27,914.95
2117-001	ISR RETENIDO	27,914.95				27,914.95
2117-001-00004	ISR 2003	3,097.00				3,097.00
2117-001-00015	RETENCIÓN DE ISR 2020	24,817.95				24,817.95
2117-032	5 AL MILLAR DE FAEISPUM 2019	12,790.13				12,790.13
2117-032-00001	5 AL MILLAR: OBRA 74 PAVIMENTACIÓN DE LA CALLE LIC. RAFAEL CARRILLO	12,790.13				12,790.13
2117-033	ISR EJERCICIO 2020	6,849.29				6,849.29
2117-033-00001	ISR FIV 2020	2,497.92				2,497.92
2117-033-00003	ISR RETENIDO HONORARIOS FG 2020	3,805.78				3,805.78
2117-033-00004	ISR FG 2020	545.59				545.59
2117-056	RETENCIONES Y CONTRIBUCIONES 2021 POR PAGAR A CORTO PLAZO	1,288,169.52			1,288,169.52	
2117-056-00001	IMPUESTOS 2021 DE RECURSOS DE LIBRE DISPOSICION	1,279,202.09			1,279,202.09	
2117-056-00001-0001	IMPUESTOS 2021 TRANSFERENCIAS DE LIBRE DISPOSICION (115)	1,264,386.68			1,264,386.68	
2117-056-00001-0001-0001	115 ISR RETENIDO POR HONORARIOS RECURSO FEDERAL	1,970.00			1,970.00	
2117-056-00001-0001-0002	115 ISR RETENIDO ASIMILADOS A SALARIOS 2021 RECURSO FEDERAL	23,110.35			23,110.35	
2117-056-00001-0001-0003	115 ISR RETENIDO NOMINA 2021 RECURSO FEDERAL	1,239,306.33			1,239,306.33	
2117-056-00001-0002	IMPUESTOS 2021 RECURSOS FEDERALES (101)	0.28				0.28

000110

NOTAS A LOS ESTADOS FINANCIEROS CONSOLIDADOS

2117-056-00001-0002-0003	101 ISR RETENIDO NOMINA 2021 RECURSO LOCAL	0.28		0.28
2117-056-00001-0004	(101) RETENCIONES 5 AL MILLAR 2021 LIBRE DISPOSICIÓN	8,350.42		8,350.42
2117-056-00001-0004-0001	(101) 5 AL MILLAR CONSTRUCCION DEL ARCO DE BIENVENIDA 2019	5,371.57		5,371.57
2117-056-00001-0004-0002	(101) 5 AL MILLAR CONSTRUCCION DE PANTEON MUNICIPAL SEGUNDA ETAPA 2019	2,978.85		2,978.85
2117-056-00001-0005	(115) RETENCIONES 5 AL MILLAR 2021 LIBRE DISPOSICIÓN	6,464.71		6,464.71
2117-056-00001-0005-0001	(115) 5 AL MILLAR CONSTRUCCION DE PANTEON MUNICIPAL 2018	6,464.71		6,464.71
2117-056-00002	IMPUESTOS Y RETENCIONES 2021 APORTACIONES FEDERALES ETIQUETADAS	8,967.43		8,967.43
2117-056-00002-0001	IMPUESTOS 2021 FIV (521)	8,967.35		8,967.35
2117-056-00002-0001-0001	ISR RETENCION POR SERVICIOS PROFESIONALES FIV 2021 (521)	1,582.78		1,582.78
2117-056-00002-0001-0002	ISR FIV 2021 (521)	7,384.57		7,384.57
2117-056-00002-0004	IMPUESTOS Y RETENCIONES 2021 FIII (520)	0.08		0.08
2117-056-00002-0004-0002	(520) ISR OBRA 052 PAVIMENTACION DE CALLE 30 DE SEPTIEMBRE	0.08		0.08

2.1.1.9 En el apartado de **OTRAS CUENTAS POR PAGAR A CORTO PLAZO**; se registra un saldo por la cantidad de \$ **1,162,256.70 (Un Millón Ciento Sesenta y Dos Mil Doscientos Cincuenta y Seis Pesos 70/100 M.N.)** monto que está constituido por el total de los adeudos diferentes del ente público, que deberán pagarse en un plazo menor o igual a doce meses.

CUENTA	NOMBRE DE LA CUENTA	MONTO	A 90 DIAS	A 180 DIAS	A 365 DIAS	A MÁS DE 365 DIAS
2119	OTRAS CUENTAS POR PAGAR A CORTO PLAZO.	361,436.92			1,018.39	359,718.53
2119-001	ACREEDORES	359,718.53				359,718.53
2119-001-00010	GOBIERNO DEL ESTADO 2% NOMINA 201	333,127.57				333,127.57
2119-001-00023	MARIA DE LOURDES FLORES CORTES AC FG 2019 LAUDO	15,000.00				15,000.00
2119-001-00030	YARELI PEREZ JACOBO	642.45				642.45
2119-001-00032	ROMAN VERA ZAMUDIO 2020	10,293.58				10,293.58
2119-002	ACREEDORES FG 2020	700.00				700.00
2119-002-00013	VICTOR HUGO SANCHEZ MEDINA ACREEDOR 2020	700.00				700.00
2119-056	ACREEDORES EJERCICIO 2021 A CORTO PLAZO	802,493.10			802,493.10	
2119-056-00001	ACREEDORES 2021 RECURSO DE LIBRE DISPOSICION	802,492.30			802,492.30	
2119-056-00001-0001	ACREEDORES 2021 TRANSFERENCIA DE LIBRE DISPOSICION (115)	802,340.80			802,340.80	
2119-056-00001-0001-0001	BBVA RECURSO LOCAL 1694	782,873.00			782,873.00	

000111

NOTAS A LOS ESTADOS FINANCIEROS CONSOLIDADOS

2119-056-00001-0001-0008	115 ERNESTO TLACAELEL RAMIREZ	6,896.00			6,896.00
2119-056-00001-0001-0009	115 MARIA DENNIS PEREZ CORREA	972.00			972.00
2119-056-00001-0001-0014	OOAPAS 115 2021	11,599.00			11,599.00
2119-056-00001-0001-0018	AJUSTE POR REDONDEO	0.80			0.80
2119-056-00001-0002	ACREEDORES 2021 DE RECURSO FISCAL (101)	151.50			151.50
2119-056-00001-0002-0004	101 AMAYRANI GOMEZ TORICHE 2021	1.50			1.50
2119-056-00001-0002-0011	101 MIRIAM JIMENEZ	150.00			150.00

II) NOTAS AL ESTADO DE ACTIVIDADES

INGRESOS Y OTROS BENEFICIOS

Representan el importe de los ingresos y otros beneficios del ente público provenientes de ingresos de gestión, participaciones, aportaciones, convenios, incentivos derivados de la colaboración fiscal, fondos distintos de aportaciones, transferencias, asignaciones, subsidios y subvenciones, pensiones y jubilaciones, y otros ingresos y beneficios.

INGRESOS DE GESTIÓN

Este grupo está compuesto por el importe total de los ingresos provenientes de contribuciones, productos, aprovechamientos, así como de venta de bienes y prestación de servicios.

4.1.1. El rubro de **IMPUESTOS**; refleja un saldo de **\$ 12,810,903.00 (Doce Millones Ochocientos Diez Mil Novecientos Tres Pesos 00/100 M.N.)**, importe que representa el total de las contribuciones establecidas en Ley que pagan las personas físicas y/o morales, que se encuentran en la situación jurídica o de hecho prevista por la misma y que son distintas de las aportaciones de seguridad social, contribuciones de mejoras y derechos.

411	IMPUESTOS	12,810,903.00
4112	IMPUESTOS SOBRE EL PATRIMONIO	11,193,062.00
4113	IMPUESTOS SOBRE LA PRODUCCION, EL CONSUMO Y LAS TRANSACCIONES	621,703.00
4117	ACCESORIOS DE IMPUESTOS	996,138.00

4.1.4 En el rubro de **DERECHOS**; se indica un saldo por la cantidad de **\$ 9,662,968.65 (Nueve Millones Seiscientos Sesenta y Dos Mil Novecientos Sesenta y Ocho Pesos 65/100 M.N.)**, importe que se conforma del total de contribuciones establecidas en Ley por el uso o aprovechamiento de los bienes del dominio público, así como por recibir servicios que presta el Estado en sus funciones de derecho público, excepto cuando se presten por organismos descentralizados u órganos desconcentrados cuando en este último caso, se trate de contraprestaciones que no se encuentren previstas en las leyes correspondientes. También son derechos las contribuciones a cargo de los organismos públicos descentralizados por prestar servicios exclusivos del Estado.

000112

NOTAS A LOS ESTADOS FINANCIEROS CONSOLIDADOS

414	DERECHOS.	9,662,968.65
4141	DERECHOS POR EL USO, GOCE, APROVECHAMIENTO O EXPLOTACION DE BIENES DE DOMINIO PUBLICO	412,889.00
4143	DERECHOS POR PRESTACION DE SERVICIOS	8,244,257.22
4144	ACCESORIOS DE DERECHOS	600.00
4149	OTROS DERECHOS	1,005,222.43

4.1.5 El rubro de **PRODUCTOS**; registra un saldo por un importe de \$ **872.42 (Ochocientos Setenta y Dos Pesos 42/100 M.N.)**, el cual representa el total de ingresos por contraprestaciones por los servicios que preste el Estado en sus funciones de derecho privado.

415	PRODUCTOS	872.42
4151	PRODUCTOS	872.42
4151-051	PRODUCTOS	872.42
4151-051-00005	RENDIMIENTOS DE CAPITAL.	872.42
4151-051-00005-0001	RENDIMIENTOS DE CAPITAL.	85.54
4151-051-00005-0002	RENDIMIENTO DE CAPITAL CTA 1546 FIII 2021	562.89
4151-051-00005-0003	RENDIMIENTO DE CAPITAL CTA 1643 FIV 2021	123.99

4.1.6 En el rubro de **APROVECHAMIENTOS**; con saldo por la cantidad de \$ **1,382,978.42 (Un Millón Trescientos Ochenta y Dos Mil Novecientos Setenta y Ocho Pesos 42/100 M.N.)**, se registra el importe de los ingresos que percibe el Ente Público por funciones de derecho público distintos de las contribuciones, los ingresos derivados de financiamientos y de los que obtengan los organismos descentralizados y las empresas de participación estatal y municipal.

416	APROVECHAMIENTOS	1,382,978.42
4162	MULTAS.	80,320.00
4169	OTROS APROVECHAMIENTOS	1,302,658.42

PARTICIPACIONES, APORTACIONES, CONVENIOS, INCENTIVOS DERIVADOS DE LA COLABORACIÓN FISCAL, FONDOS DISTINTOS DE APORTACIONES, TRANSFERENCIAS, ASIGNACIONES, SUBSIDIOS Y SUBVENCIONES, Y PENSIONES Y JUBILACIONES.

Comprende el importe de los recursos que reciben las Entidades Federativas y Municipios por concepto de participaciones, aportaciones, convenios, incentivos derivados de la colaboración fiscal, fondos distintos de aportaciones; así como los ingresos de los entes públicos provenientes de transferencias, asignaciones, subsidios y subvenciones, y pensiones y jubilaciones.

4.2.1. El rubro de **PARTICIPACIONES, APORTACIONES, CONVENIOS, INCENTIVOS DERIVADOS DE LA COLABORACIÓN FISCAL Y FONDOS DISTINTOS DE APORTACIONES**; cuyo saldo es de \$ **136,082,443.67 (Ciento Treinta y Seis Millones Ochenta y Dos Mil Cuatrocientos Cuarenta y Tres Pesos 67/100 M.N.)**, representa el importe de los recursos que reciben las Entidades Federativas y los Municipios por concepto de participaciones, aportaciones, convenios, incentivos derivados de la colaboración fiscal y fondos distintos de aportaciones.

000113

NOTAS A LOS ESTADOS FINANCIEROS CONSOLIDADOS

421	PARTICIPACIONES, APORTACIONES, CONVENIOS, INCENTIVOS DERIVADOS DE LA COLABORACIÓN FISCAL Y FONDOS DISTINTOS DE APORTACIONES	136,082,443.67
4211	PARTICIPACIONES	68,087,568.00
4211-081	PARTICIPACIONES.	68,087,568.00
4211-081-00001	PARTICIPACIONES EN RECURSOS DE LA FEDERACION	67,989,364.00
4211-081-00001-0001	FONDO GENERAL DE PARTICIPACIONES	43,556,621.00
4211-081-00001-0002	FONDO DE FOMENTO MUNICIPAL	13,937,559.00
4211-081-00001-0003	FONDO DE FISCALIZACION Y RECAUDACION	1,962,575.00
4211-081-00001-0006	IMPUESTO ESPECIAL SOBRE PRODUCCION Y SERVICIOS	1,252,880.00
4211-081-00001-0009	FONDO DE COMPENSACIÓN DE GASOLINAS Y DIÉSEL	649,557.00
4211-081-00001-0010	PARTICIPACIONES POR EL 100% DE LA RECAUDACIÓN DEL IMPUESTO SOBRE LA RENTA QUE SE ENTERE A LA FEDERACIÓN POR EL SALARIO	3,768,031.00
4211-081-00001-0011	IMPUESTO ESPECIAL SOBRE PRODUCCIÓN Y SERVICIOS A LA VENTA FINAL DE GASOLINAS Y DIESEL	1,193,391.00
4211-081-00001-0012	FONDO DE ESTABILIZACION DE LOS INGRESOS DE LAS ENTIDADES FEDERATIVAS	811,812.00
4211-081-00001-0013	INCENTIVOS POR LA ADMINISTRACIÓN DEL IMPUESTO SOBRE ENAJENACIÓN DE BIENES	165,864.00
4211-081-00001-0014	FONDO DE COMPENSACION DEL IMPUESTO SOBRE AUTOMOVILES NUEVOS	155,653.00
4211-081-00001-0015	IMPUESTO SOBRE AUTOMÓVILES NUEVOS	535,421.00
4211-081-00002	PARTICIPACIONES EN RECURSOS DE LA ENTIDAD FEDERATIVA	52,349.00
4211-081-00002-0001	IMPUESTO SOBRE LOTERIAS, RIFAS, SORTEOS Y CONCURSOS	52,249.00
4211-081-00002-0003	FONDO DE APORTACIONES ESTATALES PARA LA INFRAESTRUCTURA DE LOS SERVICIOS PUBLICOS MUNICIPALES.	100.00
4211-081-00003	OTRAS PARTICIPACIONES	45,855.00
4211-081-00003-0001	OTRAS PARTICIPACIONES	45,855.00
4212	APORTACIONES	67,939,389.00
4212-082	APORTACIONES.	67,939,389.00
4212-082-00002	APORTACIONES DE LA FEDERACION PARA LOS MUNICIPIOS	67,939,389.00
4212-082-00002-0001	FONDO DE APORTACIONES PARA LA INFRAESTRUCTURA SOCIAL MUNICIPAL Y LAS DEMARCACIONES TERRITORIALES DEL DISTRITO FEDERAL	35,426,515.00
4212-082-00002-0002	FONDO DE APORTACIONES PARA EL FORTALECIMIENTO DE LOS MUNICIPIOS Y DE LAS DEMARCACIONES TERRITORIALES DEL DISTRITO FEDERAL	32,512,874.00
4213	CONVENIOS	55,486.67
4213-083	CONVENIOS.	55,486.67
4213-083-00022	TRANSFERENCIAS MUNICIPALES POR CONVENIO	55,486.67

OTROS INGRESOS Y BENEFICIOS

000114

NOTAS A LOS ESTADOS FINANCIEROS CONSOLIDADOS

Este grupo se integra del importe de otros ingresos y beneficios obtenidos por los entes públicos, así como otros ingresos propios obtenidos por los Poderes Legislativo y Judicial, los Órganos Autónomos y las entidades de la administración pública paraestatal y paramunicipal por sus actividades diversas no inherentes a su operación que generan recursos y que no sean ingresos por venta de bienes o prestación de servicios.

4.3.9 En el rubro de **OTROS INGRESOS Y BENEFICIOS VARIOS**; se identifica un saldo por la cantidad de **\$ 20,124.78 (Veinte Mil Ciento Veinticuatro Pesos 78/100 M.N.)**, el cual se conforma del valor total de otros ingresos y beneficios varios no incluidos en los rubros anteriores, obtenidos por los entes públicos, como es la utilidad por venta de bienes inmuebles, muebles e intangibles, entre otros; asimismo, considera los otros ingresos propios obtenidos por los Poderes Legislativo y Judicial, los Órganos Autónomos y las entidades de la administración pública paraestatal y paramunicipal por sus actividades diversas no inherentes a su operación que generan recurso, tales como donativos en efectivo, entre otros.

43	OTROS INGRESOS Y BENEFICIOS	20,124.78
439	OTROS INGRESOS Y BENEFICIOS VARIOS	20,124.78
4399	OTROS INGRESOS Y BENEFICIOS VARIOS	20,124.78
4399-001	INGRESOS DE EJERCICIOS ANTERIORES	20,124.78

En el apartado de **TOTAL DE INGRESOS Y OTROS BENEFICIOS**; se percibe un saldo por la cantidad de **\$ 159,960,290.94 (Ciento Cincuenta y Nueve Millones Novecientos Sesenta Mil Doscientos Noventa Pesos 94/100 M.N.)**, importe que comprende la sumatoria total de los Ingresos, tales como: Ingresos de Gestión (impuestos, cuotas y aportaciones de seguridad social, contribuciones de mejoras, derechos, productos, aprovechamientos, ingresos por venta de bienes y prestación de servicios), Asignaciones, Subsidios y Subvenciones, y Pensiones y Jubilaciones (Participaciones, Aportaciones, Convenios, Incentivos Derivados de la Colaboración Fiscal y Fondos Distintos de Aportaciones, Transferencias, Asignaciones, Subsidios y Subvenciones, y Pensiones y Jubilaciones), Otros Ingresos y Beneficios (Ingresos Financieros, Incremento por Variación de Inventarios, Disminución del Exceso de Estimaciones por Pérdida o Deterioro u Obsolescencia, Disminución del Exceso de Provisiones, Otros Ingresos y Beneficios Varios).

INGRESOS DE GESTION	23,857,722.49
IMPUESTOS	12,810,903.00
CUOTAS Y APORTACIONES DE SEGURIDAD SOCIAL.	0.00
CONTRIBUCIONES DE MEJORAS.	0.00
DERECHOS.	9,662,968.65
PRODUCTOS	872.42
APROVECHAMIENTOS	1,382,978.42
INGRESOS POR VENTA DE BIENES Y PRESTACIÓN DE SERVICIOS.	0.00
PARTICIPACIONES, APORTACIONES, CONVENIOS, INCENTIVOS DERIVADOS DE LA COLABORACIÓN FISCAL, FONDOS DISTINTOS DE APORTACIONES, TRANSFERENCIAS, ASIGNACIONES, SUBSIDIOS Y SUBVENCIONES, Y PENSIONES Y JUBILACIONES	136,082,443.67

000115

NOTAS A LOS ESTADOS FINANCIEROS CONSOLIDADOS

PARTICIPACIONES, APORTACIONES, CONVENIOS, INCENTIVOS DERIVADOS DE LA COLABORACIÓN FISCAL Y FONDOS DISTINTOS DE APORTACIONES	136,082,443.67
TRANSFERENCIAS, ASIGNACIONES, SUBSIDIOS Y SUBVENCIONES, Y PENSIONES Y JUBILACIONES	0.00
OTROS INGRESOS Y BENEFICIOS	20,124.78
INGRESOS FINANCIEROS	0.00
INCREMENTO POR VARIACION DE INVENTARIOS	0.00
DISMINUCION DEL EXCESO DE ESTIMACION POR PERDIDA O DETERIORO U OBSOLESCENCIA	0.00
DISMINUCION DEL EXCESO DE PROVISIONES	0.00
OTROS INGRESOS Y BENEFICIOS VARIOS	20,124.78
TOTAL DE INGRESOS Y OTROS BENEFICIOS	159,960,290.94

GASTOS Y OTRAS PÉRDIDAS

Representa el importe de los gastos y otras pérdidas del ente público, incurridos por gastos de funcionamiento, intereses, transferencias, participaciones y aportaciones otorgadas, otras pérdidas de la gestión y extraordinarias, entre otras.

GASTOS DE FUNCIONAMIENTO

Comprende el importe del gasto por servicios personales, materiales, suministros y servicios generales no personales, necesarios para el funcionamiento del ente público.

5.1.1. En el rubro de **SERVICIOS PERSONALES**; se refleja un saldo por la cantidad de \$ **63, 591,810.67 (Sesenta y Tres Millones Quinientos Noventa y Un Mil Ochocientos Diez Pesos 67/100 M.N.)**, el cual representa el importe total del gasto por remuneraciones del personal de carácter permanente y transitorio al servicio del ente público y las obligaciones que de ello se deriven.

511	SERVICIOS PERSONALES.	63,591,810.67
5111	REMUNERACIONES AL PERSONAL DE CARÁCTER PERMANENTE.	50,284,635.78
5112	REMUNERACIONES AL PERSONAL DE CARÁCTER TRANSITORIO.	3,125,107.80
5113	REMUNERACIONES ADICIONALES Y ESPECIALES.	8,382,739.51
5114	SEGURIDAD SOCIAL.	653,802.58
5115	OTRAS PRESTACIONES SOCIALES Y ECONÓMICAS.	1,145,525.00

5.1.2. El rubro de **MATERIALES Y SUMINISTROS**; arroja un saldo por la cantidad de \$ **20, 036,358.10 (Veinte Millones Treinta y Seis Mil Trescientos Cincuenta y Ocho Pesos 10/100 M.N.)**, importe que se constituye del total del gasto por toda clase de insumos y suministros requeridos para la prestación de bienes y servicios, para el desempeño de las actividades administrativas.

000116

NOTAS A LOS ESTADOS FINANCIEROS CONSOLIDADOS

512	MATERIALES Y SUMINISTROS.	20,036,358.10
5121	MATERIALES DE ADMINISTRACIÓN, EMISIÓN DE DOCUMENTOS Y ARTÍCULOS OFICIALES.	1,933,810.38
5122	ALIMENTOS Y UTENSILIOS.	863,131.64
5124	MATERIALES Y ARTÍCULOS DE CONSTRUCCIÓN Y DE REPARACIÓN	3,157,016.53
5125	PRODUCTOS QUÍMICOS, FARMACÉUTICOS Y DE LABORATORIO	1,594,286.59
5126	COMBUSTIBLES, LUBRICANTES Y ADITIVOS	9,584,049.37
5127	VESTUARIO, BLANCOS, PRENDAS DE PROTECCIÓN Y ARTÍCULOS DEPORTIVOS	753,065.52
5129	HERRAMIENTAS, REFACCIONES Y ACCESORIOS MENORES	2,150,998.07

5.1.3. En el rubro de **SERVICIOS GENERALES**; con saldo por la cantidad de \$ **25, 666,143.95** (**Veinticinco Millones Seiscientos Sesenta y Seis Mil Ciento Cuarenta y Tres Pesos 95/100 M.N.**) se indica el importe total del gasto por todo tipo de servicios que se contraten con particulares o instituciones del propio sector público; así como los servicios oficiales requeridos para el desempeño de actividades vinculadas con la función pública.

513	SERVICIOS GENERALES	25,666,143.95
5131	SERVICIOS BÁSICOS	19,009,167.09
5132	SERVICIOS DE ARRENDAMIENTO	1,615,954.80
5133	SERVICIOS PROFESIONALES, CIENTÍFICOS, TÉCNICOS Y OTROS SERVICIOS	1,719,205.76
5134	SERVICIOS FINANCIEROS, BANCARIOS Y COMERCIALES	441,733.16
5135	SERVICIOS DE INSTALACIÓN, REPARACIÓN, MANTENIMIENTO Y CONSERVACIÓN	993,632.85
5136	SERVICIOS DE COMUNICACIÓN SOCIAL Y PUBLICIDAD	168,200.00
5137	SERVICIOS DE TRASLADO Y VIÁTICOS	51,920.00
5138	SERVICIOS OFICIALES	1,545,320.28
5139	OTROS SERVICIOS GENERALES	121,010.01

TRANSFERENCIAS, ASIGNACIONES, SUBSIDIOS Y OTRAS AYUDAS

Este grupo comprende el importe del gasto por las transferencias, asignaciones, subsidios y otras ayudas destinadas en forma directa o indirecta a los sectores público, privado y externo.

5.2.3 En el rubro de **SUBSIDIOS Y SUBVENCIONES**; se considera un saldo por la cantidad de \$ **458,470.36** (**Cuatrocientos Cincuenta y Ocho Mil Cuatrocientos Setenta Pesos 36/100 M.N.**), el cual se integra del total del gasto por los subsidios y subvenciones que se otorgan para el desarrollo de actividades prioritarias de interés general a través del ente público a los diferentes sectores de la sociedad.

523	SUBSIDIOS Y SUBVENCIONES	458,470.36
5231	SUBSIDIOS	458,470.36
5231-431	SUBSIDIOS A LA PRODUCCIÓN	414,270.36
5231-431-43101	SUBSIDIOS A LA PRODUCCIÓN	414,270.36

000117

NOTAS A LOS ESTADOS FINANCIEROS CONSOLIDADOS

5231-434	SUBSIDIOS A LA PRESTACIÓN DE SERVICIOS PÚBLICOS	44,200.00
5231-434-43401	SUBSIDIOS A LA PRESTACIÓN DE SERVICIOS PÚBLICOS	44,200.00

5.2.4 El rubro de **AYUDAS SOCIALES**; con saldo por \$ **13,691,201.23** (Trece Millones Seiscientos Noventa y Un Mil Doscientos Un Pesos 23/100 M.N.), comprende el importe del gasto por las ayudas sociales que el ente público otorga a personas, instituciones y diversos sectores de la población para propósitos sociales.

524	AYUDAS SOCIALES	13,691,201.23
5241	AYUDAS SOCIALES A PERSONAS	11,717,618.23
5241-441	AYUDAS SOCIALES A PERSONAS	11,717,618.23
5241-441-44103	PREMIOS, ESTIMULOS, RECOMPENSAS, BECAS Y SEGUROS	577,600.00
5241-441-44108	AYUDAS SOCIALES A LA POBLACIÓN INDIVIDUAL	10,757,386.59
5241-441-44110	OTRAS AYUDAS	382,631.64
5243	AYUDAS SOCIALES A INSTITUCIONES	1,973,583.00
5243-443	AYUDAS SOCIALES A INSTITUCIONES DE ENSEÑANZA	1,973,583.00
5243-443-44301	AYUDAS SOCIALES A INSTITUCIONES DE ENSEÑANZA	1,973,583.00

5.2.5 En el rubro de **PENSIONES Y JUBILACIONES**; se identifica un saldo de \$ **1,401,296.76** (Un Millón Cuatrocientos Un Mil Doscientos Noventa y Seis Pesos 76/100 M.N.), el cual se integra del total del gasto por las pensiones y jubilaciones, que cubre el Gobierno Federal, Estatal y Municipal, o bien el Instituto de Seguridad Social correspondiente, conforme al régimen legal establecido, así como los pagos adicionales derivados de compromisos contractuales con el personal retirado.

525	PENSIONES Y JUBILACIONES	1,401,296.76
5252	JUBILACIONES	1,401,296.76
5252-452	JUBILACIONES	1,401,296.76
5252-452-45201	PAGO DE JUBILACIONES	373,222.00
5252-452-45202	PAGO DE PENSIONES Y JUBILACIONES CONTRACTUALES	1,028,074.76

5.5.1 En el rubro de **ESTIMACIONES, DEPRECIACIONES, DETERIOROS, OBSOLESCENCIA Y AMORTIZACIONES**; por la cantidad de \$ **23,750,903.69** (Veintitrés Millones Setecientos Cincuenta Mil Novecientos Tres Pesos 69/100 M.N.), se concentra el total de gastos por estimaciones, depreciaciones, deterioros, obsolescencias y amortizaciones, de acuerdo con los lineamientos que emita el CONAC.

5.6.1 El rubro de **INVERSIÓN PÚBLICA NO CAPITALIZABLE**; arroja un saldo por \$ **34,937,147.47** (Treinta y Cuatro Millones Novecientos Treinta y Siete Mil Ciento Cuarenta y Siete Pesos 47/100 M.N.), cantidad que comprende la transferencia de inversión pública a otros entes públicos, el importe del gasto destinado a construcción y/o conservación de obras, proyectos productivos, acciones de fomento y en general a todos aquellos gastos destinados a aumentar, conservar y mejorar el patrimonio.

NOTAS A LOS ESTADOS FINANCIEROS CONSOLIDADOS

En el apartado de **TOTAL DE GASTOS Y OTRAS PERDIDAS**; se detecta un saldo por **\$ 183,533,332.23 (Ciento Ochenta y Tres Millones Quinientos Treinta y Tres Mil Trescientos Treinta y Dos Pesos 23/100 M.N.)**, el cual corresponde a la sumatoria del total de los gastos efectuados en el periodo, tales como: Gastos de Funcionamiento (Servicios Personales, Materiales y Suministros, Servicios Generales), Transferencias, Asignaciones, Subsidios y Otras Ayudas (Transferencias Internas y Asignaciones al Sector Público, Transferencias al Resto de Sector Público, Subsidios y Subvenciones, Ayudas Sociales, Pensiones Y Jubilaciones, Transferencias A Fideicomisos, Mandatos y Contratos Análogos, Transferencias a la Seguridad Social, Donativos, Transferencias al Exterior), Participaciones y Aportaciones (Participaciones, Aportaciones, Convenios), Intereses, Comisiones y Otros Gastos de la Deuda Pública (Intereses de la Deuda Pública, Comisiones de la Deuda Pública, Gastos de la Deuda Pública, Costos por Coberturas, Apoyos Financieros), Otros Gastos y Perdidas Extraordinarias, (Estimaciones, Depreciaciones, Deterioros, Obsolescencia y Amortizaciones, Provisiones, Disminución de Inventarios, Aumento por Insuficiencia de Estimaciones Por Pérdida o Deterioro u Obsolescencia, Aumento por Insuficiencia de Provisiones, Otros Gastos), Inversión Pública (Inversión Pública no Capitalizable).

GASTOS DE FUNCIONAMIENTO.	109,294,312.72
SERVICIOS PERSONALES.	63,591,810.67
MATERIALES Y SUMINISTROS.	20,036,358.10
SERVICIOS GENERALES	25,666,143.95
TRANSFERENCIAS, ASIGNACIONES, SUBSIDIOS Y OTRAS AYUDAS	15,550,968.35
SUBSIDIOS Y SUBVENCIONES	458,470.36
AYUDAS SOCIALES	13,691,201.23
PENSIONES Y JUBILACIONES	1,401,296.76
OTROS GASTOS Y PERDIDAS EXTRAORDINARIAS	23,750,903.69
ESTIMACIONES, DEPRECIACIONES, DETERIOROS, OBSOLESCENCIA Y AMORTIZACIONES	23,750,903.69
INVERSION PUBLICA.	34,937,147.47
INVERSION PUBLICA NO CAPITALIZABLE.	34,937,147.47
TOTAL DE GASTOS Y OTRAS PERDIDAS	183,533,332.23

En el renglón de **RESULTADOS DEL EJERCICIO (AHORRO/DESAHORRO)**; se muestra un saldo por **\$ -23,573,041.29 (-Veintitrés Millones Quinientos Setenta y Tres Mil Cuarenta y Un Pesos 29/100 M.N.)**, el cual corresponde al resultado de restar al Total de Ingresos y Otros Beneficios el Total de Gastos y Otras Pérdidas.

TOTAL DE INGRESOS Y OTROS BENEFICIOS	159,960,290.94
TOTAL DE GASTOS Y OTRAS PERDIDAS	183,533,332.23
RESULTADOS DEL EJERCICIO (AHORRO/DESAHORRO)	-23,573,041.29

000119

NOTAS A LOS ESTADOS FINANCIEROS CONSOLIDADOS

III) NOTAS AL ESTADO DE VARIACIÓN EN LA HACIENDA PÚBLICA

EVHP-01 En este rubro se informa de manera agrupada, sobre las modificaciones al patrimonio contribuido por tipo, naturaleza y monto.

En el rubro de **APORTACIONES**; se refleja un saldo por \$ **63,442,463.02 (Sesenta y Tres Millones Cuatrocientos Cuarenta y Dos Mil Cuatrocientos Sesenta y Tres Pesos 02/100 M.N.)**, cantidad que se integra de los recursos aportados en efectivo o en especie con fines permanentes de incrementar el patrimonio de nuestro Ente Público.

El rubro de **DONACIONES DE CAPITAL**; con saldo por un importe de \$ **0.00 (Cero Pesos 00/100 M.N.)**, representa el monto de las donaciones en especie, recibidas con el fin de dotar al ente público de activos necesarios para su funcionamiento y que lleva relación con los activos fijos del Ente Público como son los; bienes Inmuebles, Muebles e Intangibles durante el periodo que informamos.

En el rubro de **ACTUALIZACIÓN DE LA HACIENDA PÚBLICA/PATRIMONIO**; se detecta un saldo por la cantidad de \$ **0.00 (Cero Pesos 00/100 M.N.)**, importe que representa el valor actualizado de nuestros activos, pasivos y patrimonio que han sido reconocidos contablemente, por transacciones y otros eventos cuantificables una vez formalizados en términos de las disposiciones que resulten aplicables en nuestro Ente Público.

HACIENDA PÚBLICA/PATRIMONIO CONTRIBUIDO

NOMBRE	SALDO INICIAL	MOVIMIENTOS	SALDO FINAL
APORTACIONES	63,442,463.02	0.00	63,442,463.02
DONACIONES DE CAPITAL	0.00	0.00	0.00
ACTUALIZACIÓN DE LA HACIENDA PÚBLICA/PATRIMONIO	0.00	0.00	0.00
TOTAL	63,442,463.02	0.00	63,442,463.02

EVHP-02 En este rubro se informa de manera agrupada, acerca del monto y procedencia de los recursos que modifican al patrimonio generado durante el ejercicio fiscal correspondiente.

En el rubro de **RESULTADO DEL EJERCICIO (AHORRO/DESAHORRO)**; se denota un saldo por la cantidad de \$ **-23,573,041.29 (-Veintitrés Millones Quinientos Setenta y Tres Mil Cuarenta y Un Pesos 29/100 M.N.)**, mismo que se constituye del monto del resultado derivado de la gestión del ejercicio, respecto a nuestros ingresos y gastos corrientes que son congruentes al cierre del periodo, trimestre o cuenta pública.

En el rubro de **RESULTADO DE EJERCICIOS ANTERIORES**; con saldo por un importe de \$ **-43,960,979.95 (-Cuarenta y Tres Millones Novecientos Sesenta Mil Novecientos Setenta y Nueve Pesos 95/100 M.N.)**, se registra la cifra correspondiente a los resultados de la gestión acumulados provenientes de ejercicios anteriores y que no necesariamente provienen de la administración actual, sin

NOTAS A LOS ESTADOS FINANCIEROS CONSOLIDADOS

embargo, es nuestra responsabilidad analizar la información de dicho rubro y presentar cifras más reales para su cotejo y entrega de información a las instancias fiscalizadoras.

En el rubro de **REVALÚOS**; se registra un saldo por \$ 0.00 (Cero Pesos 00/100 M.N.), cantidad que representa el importe de la actualización acumulada de los activos, también son los valores que derivan de la conciliación física - contable y de la baja de bienes muebles, inmuebles e intangibles de nuestro Ente Público, que se han afectado a esta cuenta.

El rubro de **RESERVAS**; refleja un saldo por la cantidad de \$ 0.00 (Cero Pesos 00/100 M.N.), monto que se compone de las cuentas con saldo acreedor, que se crean o incrementan; las cuales son destinadas a programas de vivienda y desarrollo urbano con el propósito de garantizar el crecimiento ordenado al generar oferta de suelo en los sitios y orientaciones señalados en los programas de desarrollo urbano.

En el rubro de **RECTIFICACIONES DE RESULTADOS DE EJERCICIOS ANTERIORES**; con saldo de \$ 0.00 (Cero Pesos 00/100 M.N.), se registra la afectación, los ajustes de un activo, pasivo o las partidas; ya sea por las correcciones de las omisiones, inexactitudes e imprecisiones de registros en nuestros estados financieros, o bien, por los registros contables extemporáneos, por correcciones por errores aritméticos, por errores en la aplicación de políticas contables, así como la inadvertencia o mala interpretación de hechos, afectaciones que deben de ir soportadas con la documentación que comprueba cada movimiento y por la aprobación de nuestro órgano máximo en nuestro Ente.

HACIENDA PÚBLICA/PATRIMONIO GENERADO

NOMBRE	SALDO INICIAL	MOVIMIENTOS	SALDO FINAL
RESULTADO DEL EJERCICIO (AHORRO/DESAHORRO)	0.00	-23,573,041.29	23,573,041.29
RESULTADO DE EJERCICIOS ANTERIORES	-32,177,312.10	-11,783,667.85	43,960,979.95
REVALÚOS	0.00	0.00	0.00
RESERVAS	0.00	0.00	0.00
RECTIFICACIONES DE RESULTADOS DE EJERCICIOS ANTERIORES	0.00	0.00	0.00
TOTAL	-32,177,312.10	-35,356,709.14	-67,534,021.24

IV) NOTAS AL ESTADO DE FLUJOS DE EFECTIVO

Este estado le permite al Ente Público evaluar la capacidad que tiene para generar efectivo y equivalentes al efectivo, determinar las necesidades de este para utilizar esos flujos de efectivo y poder tomar decisiones económicas, así mismo a través de este estado se pueden analizar los cambios generados en el efectivo derivados de las actividades propias de la entidad, como son las de operación, inversión y financiamiento.

1.- El análisis de los saldos iniciales y finales que figuran en la última parte del Estado de Flujo de Efectivo en la cuenta de **EFFECTIVO Y EQUIVALENTES AL EFFECTIVO**, registra un saldo por un importe de \$

000121

NOTAS A LOS ESTADOS FINANCIEROS CONSOLIDADOS

3,206,484.63 (Tres Millones Doscientos Seis Mil Cuatrocientos Ochenta y Cuatro Pesos 63/100 M.N.), monto que se integra de la manera siguiente:

EFFECTIVO Y EQUIVALENTES AL EFFECTIVO	2021	2020
EFFECTIVO.	0.00	0.00
BANCOS / TESORERIA.	3,204,153.76	2,799,914.50
BANCOS / DEPENDENCIAS Y OTROS.	0.00	0.00
INVERSIONES TEMPORALES (HASTA 3 MESES).	0.00	0.00
FONDOS CON AFECTACIÓN ESPECÍFICA.	0.00	0.00
DEPÓSITOS DE FONDOS DE TERCEROS EN GARANTÍA Y/O	0.00	0.00
OTROS EFFECTIVOS Y EQUIVALENTES.	2,330.87	2,330.87
TOTAL DE EFFECTIVO Y EQUIVALENTES	3,206,484.63	2,802,245.37

2.- Se detallan las adquisiciones de los **Bienes Muebles e Inmuebles** con su monto global, los cuales nos revelan los pagos que durante el periodo se hicieron por la compra de los elementos citados y son los que se observan en el renglón de **FLUJOS DE EFFECTIVO DE LAS ACTIVIDADES DE INVERSION**, como sigue:

APLICACIÓN	2021	2020
BIENES INMUEBLES, INFRAESTRUCTURA Y CONSTRUCCIONES EN PROCESO	4,293,166.20	19,016,753.84
BIENES MUEBLES	75,153.00	29,603,402.54
OTRAS APLICACIONES DE INVERSION	23,750,903.69	0.00

3.- Conciliación de los **Flujos de Efectivo de las Actividades de Operaciones** y la cuenta de **Ahorro/Desahorro**, antes de los rubros extraordinarios.

CONCEPTO	2021	2020
RESULTADOS DEL EJERCICIO (AHORRO/DESAHORRO)	-23,573,041.29	188,506.76

NOTAS A LOS ESTADOS FINANCIEROS CONSOLIDADOS

INTERESES DE LA DEUDA PÚBLICA	0.00	0.00
COMISIONES DE LA DEUDA PÚBLICA	0.00	0.00
GASTOS DE LA DEUDA PÚBLICA	0.00	0.00
COSTOS POR COBERTURAS	0.00	0.00
APOYOS FINANCIEROS	0.00	0.00
ESTIMACIONES, DEPRECIACIONES, DETERIOROS, OBSOLESCENCIA Y AMORTIZACIONES	23,750,903.69	0.00
PROVISIONES	0.00	0.00
DISMINUCIÓN DE INVENTARIOS	0.00	0.00
FLUJOS NETOS DE EFECTIVO POR ACTIVIDADES DE OPERACIÓN	-23,573,041.29	188,506.76

V) CONCILIACIÓN ENTRE LOS INGRESOS PRESUPUESTARIOS Y CONTABLES, ASÍ COMO ENTRE LOS EGRESOS PRESUPUESTARIOS Y LOS GASTOS CONTABLES

La conciliación se presentará atendiendo a lo dispuesto por el Acuerdo por el que se emite el formato de conciliación entre los ingresos presupuestarios y contables, así como entre los egresos presupuestarios y los gastos contables.

La conciliación se generará de forma periódica, cuando menos en la Cuenta Pública, y se presentará al final de las Notas de Desglose de las Notas a los Estados Financieros.

La conciliación de **INGRESOS** se encuentra conformada de la siguiente manera:

MUNICIPIO DE ZINAPÉCUARO MICHOACÁN	
Conciliación entre los ingresos Presupuestarios y Contables	
CORRESPONDIENTE DEL 1 DE ENERO DE 2021 AL 31 DE DICIEMBRE DE 2021	
(Cifras en pesos)	
1. Total de Ingresos Presupuestarios	159,940,166.16

000123

NOTAS A LOS ESTADOS FINANCIEROS CONSOLIDADOS

2. Más Ingresos Contables No Presupuestarios	20,124.78
Ingresos Financieros	0.00
Incremento por Variación de Inventarios	0.00
Disminución del Exceso de Estimaciones por Pérdida o Deterioro u Obsolescencia	0.00
Disminución del Exceso de Provisiones	0.00
Otros Ingresos y Beneficios Varios	0.00
Otros Ingresos Contables No Presupuestarios	20,124.78
3. Menos Ingresos Presupuestarios No Contables	0.00
Aprovechamientos Patrimoniales	0.00
Ingresos Derivados de Financiamientos	0.00
Otros Ingresos Presupuestarios No Contables	0.00
4. Total de Ingresos Contables	159,960,290.94

La conciliación de **EGRESOS** se integra como sigue:

MUNICIPIO DE ZINAPÉCUARO MICHOACÁN	
Conciliación entre los Egresos Presupuestarios y los Gastos Contables	
CORRESPONDIENTE DEL 1 DE ENERO DE 2021 AL 31 DE DICIEMBRE DE 2021	
(Cifras en pesos)	
1. Total de Egresos Presupuestarios	170,941,660.33
2. Menos Egresos Presupuestarios No Contables	46,096,379.26
Materias Primas y Materiales de Producción y Comercialización	0.00
Materiales y Suministros	0.00
Mobiliario y Equipo de Administración	67,563.00
Mobiliario y Equipo Educativo y Recreativo	0.00
Equipo e Instrumental Médico y de Laboratorio	0.00
Vehículos y Equipo de Transporte	0.00
Equipo de Defensa y Seguridad	0.00
Maquinaria, Otros Equipos y Herramientas	7,590.00
Activos Biológicos	0.00
Bienes Inmuebles	7,104,739.08

000124

NOTAS A LOS ESTADOS FINANCIEROS CONSOLIDADOS

Activos Intangibles	0.00
Obra Pública en Bienes de Dominio Público	27,730,008.42
Obra Pública en Bienes Propios	102,399.97
Acciones y Participaciones de Capital	0.00
Compra de Títulos y Valores	0.00
Concesión de Préstamos	0.00
Inversiones en Fideicomisos, Mandatos y Otros Análogos	0.00
Provisiones para Contingencias y Otras Erogaciones Especiales	0.00
Amortización de la Deuda Pública	0.00
Adeudos de Ejercicios Fiscales Anteriores (ADEFAS)	11,084,078.79
Otros Egresos Presupuestarios No Contables	0.00
3. Más Gastos Contables No Presupuestarios	58,688,051.16
Estimaciones, Depreciaciones, Deterioros, Obsolescencia y Amortizaciones	23,750,903.69
Provisiones	0.00
Disminución de Inventarios	0.00
Aumento por Insuficiencia de Estimaciones por Pérdida o Deterioro u Obsolescencia	0.00
Aumento por Insuficiencia de Provisiones	0.00
Otros Gastos	0.00
Otros Gastos Contables No Presupuestarios	34,937,147.47
4. Total de Gastos Contables	183,533,332.23

B) NOTAS DE MEMORIA (CUENTAS DE ORDEN)

En las Notas de Memoria se consideran dos géneros de cuentas como son: las Cuentas de Orden Contables y las Cuentas de Orden Presupuestarias.

CUENTAS DE ORDEN CONTABLES

Registran eventos, que, si bien no representan hechos económico-financieros que alteren el patrimonio y por lo tanto los resultados del ente público, informan sobre circunstancias contingentes o eventuales de importancia respecto de éste, que, en determinadas condiciones, pueden producir efectos patrimoniales en el mismo. Y se informa que el Municipio de Zinapécuaro, Michoacán al 30 de septiembre de 2021 no cuenta con registros contables de operaciones en cuentas de orden contables.

CUENTAS DE ORDEN PRESUPUESTARIAS

Representan el importe de las operaciones presupuestarias que afectan la Ley de Ingresos y el Presupuesto de Egresos.

LEY DE INGRESOS

000125

NOTAS A LOS ESTADOS FINANCIEROS CONSOLIDADOS

Esta ley tiene por finalidad registrar, a partir de la Ley y a través de los rubros que la componen las operaciones de ingresos del período.

8.1.1 En la cuenta de **LEY DE INGRESOS ESTIMADA**; se refleja un saldo por la cantidad de \$ **170,697,554.00 (Ciento Setenta Millones Seiscientos Noventa y Siete Mil Quinientos Cincuenta y Cuatro Pesos 00/100 M.N.)**, monto que se conforma del importe que se aprueba anualmente en la Ley de Ingresos, e incluyen los impuestos, cuotas y aportaciones de seguridad social, contribuciones de mejoras, derechos, productos, aprovechamientos, ingresos por venta de bienes y prestación de servicios, participaciones, aportaciones, convenios, incentivos derivados de la colaboración fiscal, fondos distintos de aportaciones, transferencias, asignaciones, subsidios y subvenciones, pensiones y jubilaciones, ingresos derivados de financiamientos, y otros ingresos.

8.1.2 El apartado de **LEY DE INGRESOS POR EJECUTAR**; emite un saldo de \$ **42,841,641.23 (Cuarenta y Dos Millones Ochocientos Cuarenta y Un Mil Seiscientos Cuarenta y Un Pesos 23/100 M.N.)**, cantidad que representa el total de los ingresos estimados incluyendo las modificaciones por ampliaciones y reducciones autorizadas, así como, los ingresos devengados.

8.1.3 La cuenta de **MODIFICACIONES A LA LEY DE INGRESOS ESTIMADA**; registra un saldo por un importe de \$ **-10,757,387.84 (-Diez Millones Setecientos Cincuenta y Siete Mil Trescientos Ochenta y Siete Pesos 84/100 M.N.)**, en el cual se concentra el importe de los incrementos y decrementos a la Ley de Ingresos Estimada, derivado de las ampliaciones y reducciones autorizadas.

8.1.4 En el apartado de **LEY DE INGRESOS DEVENGADA**; con saldo por la cantidad de \$ **159,940,166.16 (Ciento Cincuenta y Nueve Millones Novecientos Cuarenta Mil Ciento Sesenta y Seis Pesos 16/100 M.N.)**, se registran los derechos de cobro de los impuestos, cuotas y aportaciones de seguridad social, contribuciones de mejoras, derechos, productos, aprovechamientos, ingresos por venta de bienes y prestación de servicios, participaciones, aportaciones, convenios, incentivos derivados de la colaboración fiscal, fondos distintos de aportaciones, transferencias, asignaciones, subsidios y subvenciones, pensiones y jubilaciones, ingresos derivados de financiamientos, y otros ingresos. En el caso de resoluciones en firme (definitivas) y pago en parcialidades se deberán reconocer y registrar cuando ocurre la notificación de la resolución y/o en la firma del convenio de pago en parcialidades, respectivamente. Su saldo representa la Ley de Ingresos Devengada pendiente de recaudar.

8.1.5 En la cuenta de **LEY DE INGRESOS RECAUDADA**; se indica un saldo por la cantidad de \$ **159,940,166.16 (Ciento Cincuenta y Nueve Millones Novecientos Cuarenta Mil Ciento Sesenta y Seis Pesos 16/100 M.N.)**, monto que representa el cobro en efectivo o por cualquier otro medio de pago de los impuestos, cuotas y aportaciones de seguridad social, contribuciones de mejoras, derechos, productos, aprovechamientos, ingresos por venta de bienes y prestación de servicios, participaciones, aportaciones, convenios, incentivos derivados de la colaboración fiscal, fondos distintos de aportaciones, transferencias, asignaciones, subsidios y subvenciones, pensiones y jubilaciones, ingresos derivados de financiamientos, y otros ingresos.

PRESUPUESTO DE EGRESOS

Este grupo tiene por finalidad registrar, a partir del Presupuesto de Egresos del período y mediante los rubros que lo componen, las operaciones presupuestarias del período.

000126

NOTAS A LOS ESTADOS FINANCIEROS CONSOLIDADOS

8.2.1 El apartado de **PRESUPUESTO DE EGRESOS APROBADO**; arroja un saldo de \$ **170,697,554.00 (Ciento Setenta Millones Seiscientos Noventa y Siete Mil Quinientos Cincuenta y Cuatro Pesos 00/100 M.N.)**, cantidad que se integra del importe de las asignaciones presupuestarias que se autorizan mediante el Presupuesto de Egresos.

8.2.2 La cuenta de **PRESUPUESTO DE EGRESOS POR EJERCER**; revela un saldo por un importe de \$ **8,168,504.11 (Ocho Millones Ciento Sesenta y Ocho Mil Quinientos Cuatro Pesos 11/100 M.N.)**, cantidad en la que se considera el Presupuesto de Egresos Autorizado, para gastar con las adecuaciones presupuestarias realizadas menos el presupuesto comprometido. Su saldo representa el Presupuesto de Egresos por Comprometer.

8.2.3 En el apartado de **MODIFICACIONES AL PRESUPUESTO DE EGRESOS APROBADO**; con saldo por la cantidad de \$ **8,482,451.92 (Ocho Millones Cuatrocientos Ochenta y Dos Mil Cuatrocientos Cincuenta y Un Pesos 92/100 M.N.)**, representa el importe de los incrementos y decrementos al Presupuesto de Egresos Aprobado, derivado de las ampliaciones y reducciones autorizadas.

8.2.4 En la cuenta de **PRESUPUESTO DE EGRESOS COMPROMETIDO**; se identifica un saldo por la cantidad de \$ **171,011,501.81 (Ciento Setenta y Un Millones Once Mil Quinientos Un Pesos 81/100 M.N.)**, el cual se compone del monto de las aprobaciones por autoridad competente de actos administrativos, u otros instrumentos jurídicos que formalizan una relación jurídica con terceros para la adquisición de bienes y servicios o ejecución de obras. En el caso de las obras a ejecutarse o de bienes y servicios a recibir durante varios ejercicios, el compromiso refleja la parte que se ejecutará o recibirá, durante cada ejercicio. Su saldo representa el Presupuesto de Egresos Comprometido pendiente de devengar.

8.2.5 El apartado de **PRESUPUESTO DE EGRESOS DEVENGADO**; cuyo saldo es de \$ **170,941,660.33 (Ciento Setenta Millones Novecientos Cuarenta y Un Mil Seiscientos Sesenta Pesos 33/100 M.N.)**, representa el monto de los reconocimientos de las obligaciones de pago a favor de terceros por la recepción de conformidad de bienes, servicios y obras oportunamente contratados; así como de las obligaciones que derivan de tratados, leyes, decretos, resoluciones y sentencias definitivas. Su saldo representa el Presupuesto de Egresos Devengado pendiente de ejercer.

8.2.6 En la cuenta de **PRESUPUESTO DE EGRESOS EJERCIDO**; se exhibe un saldo por un importe de \$ **170,418,796.51 (Ciento Setenta Millones Cuatrocientos Dieciocho Mil Setecientos Noventa y Seis Pesos 51/100 M.N.)**, cantidad que refleja el monto de la emisión de las cuentas por liquidar certificadas o documentos equivalentes debidamente aprobados por la autoridad competente. Su saldo representa el Presupuesto de Egresos Ejercido pendiente de pagar.

8.2.7 El apartado de **PRESUPUESTO DE EGRESOS PAGADO**; muestra un saldo de \$ **161,154,274.44 (Ciento Sesenta y Un Millones Ciento Cincuenta y Cuatro Mil Doscientos Setenta y Cuatro Pesos 44/100 M.N.)**, monto que representa la cancelación total o parcial de las obligaciones de pago, que se concreta mediante el desembolso de efectivo o por cualquier otro medio de pago.

MOVIMIENTOS PRESUPUESTALES				
LEY DE INGRESOS ESTIMADA	170,697,554.00	0.00	0.00	170,697,554.00

000127

NOTAS A LOS ESTADOS FINANCIEROS CONSOLIDADOS

LEY DE INGRESOS POR EJECUTAR	170,697,554.00	189,668,984.27	18,971,430.27	0.00
MODIFICACIONES A LA LEY DE INGRESOS ESTIMADA	0.00	18,971,430.27	29,728,818.11	-10,757,387.84
LEY DE INGRESOS DEVENGADA	0.00	159,940,166.16	159,940,166.16	0.00
LEY DE INGRESOS RECAUDADA	0.00	0.00	159,940,166.16	159,940,166.16
PRESUPUESTO DE EGRESOS APROBADO	170,697,554.00	0.00	0.00	170,697,554.00
PRESUPUESTOS DE EGRESOS POR EJERCER	170,697,554.00	97,161,259.92	259,690,309.81	8,168,504.11
MODIFICACIONES AL PRESUPUESTO DE EGRESOS APROBADO	0.00	88,678,808.00	97,161,259.92	8,482,451.92
PRESUPUESTO DE EGRESOS COMPROMETIDO	0.00	171,011,501.81	170,941,660.33	69,841.48
PRESUPUESTO DE EGRESOS DEVENGADO	0.00	170,941,660.33	170,418,796.51	522,863.82
PRESUPUESTO DE EGRESOS EJERCIDO	0.00	170,418,796.51	161,154,274.44	9,264,522.07
PRESUPUESTO DE EGRESOS PAGADO	0.00	161,154,274.44	0.00	161,154,274.44
TOTALES		1,227,946,881.71	1,227,946,881.71	

C) NOTAS DE GESTIÓN ADMINISTRATIVA

1.- INTRODUCCIÓN

Los Estados Financieros de Municipio de Zinapécuaro Michoacán, proveen de información financiera a los principales usuarios de la misma, al Congreso y a los ciudadanos de nuestro Municipio.

El objetivo del presente documento es la revelación del contexto y de los aspectos económicos-financieros más relevantes que influyeron en las decisiones del período, y que han sido considerados en la elaboración de los estados financieros para la mayor comprensión de los mismos y sus particularidades.

De esta manera, se informa y explica por parte de nuestro gobierno de las condiciones relacionadas con la información financiera de cada período de gestión; además, de exponer aquellas políticas que podrían afectar la toma de decisiones en períodos posteriores.

2.- PANORAMA ECONÓMICO Y FINANCIERO

Se informa sobre las principales condiciones económico- financieras bajo las cuales el ente público estuvo operando; y las cuales influyeron en la toma de decisiones de la administración; tanto a nivel local como federal y que ha influido en nuestro Municipio.

Derivado de las condiciones de crisis de salud generadas por la pandemia Covid-19, durante el periodo de enero a agosto de 2021, se tuvo un impacto económico negativo en la recaudación por concepto de participaciones y en la recaudación de los ingresos propios.

000128

NOTAS A LOS ESTADOS FINANCIEROS CONSOLIDADOS

Sin embargo, esta administración municipal ha actuado de manera responsable en el manejo de las finanzas públicas, manteniendo flujos razonables de pasivos con proveedores y dando cumplimiento a las principales obligaciones del ayuntamiento.

Nuestro Municipio depende en gran medida de las participaciones federales y en la medida de que mejoren la situación económica a nivel federal y estatal, se estarán mejorando las condiciones económicas y laborales en nuestro Municipio.

3.- AUTORIZACIÓN E HISTORIA

Historia

Zinapécuaro es el nombre en lengua chichimeca de uno de los municipios del estado de Michoacán en México. La cabecera municipal recibe el nombre de Zinapécuaro de Figueroa. El municipio se encuentra ubicado en la región purépecha (tarasca), al norponiente del estado.

Antes de la conquista, el lugar fue sometido por el señorío tarasco de Hirepan, Hiquíngare y finalmente Tanganxoán. Ellos construyeron un templo para adorar a la diosa Cuerecuaperi, la madre creadora de la vida y de la muerte.

Después de la llegada de los españoles, la región fue dominada por el conquistador Luis Montañez, quien fundó el pueblo de Zinapécuaro hacia 1530. Se instaló ahí una república de indios. La evangelización la llevaron a cabo frailes franciscanos.

Durante el desarrollo de la lucha por la independencia, en octubre de 1810, estuvieron en el pueblo de Zinapécuaro las fuerzas insurgentes encabezadas por Miguel Hidalgo y Costilla.

Después de la independencia de México, en 1831, se decretó la creación del municipio de Zinapécuaro. Posteriormente, a la cabecera municipal se le llamó Villa de Figueroa, en memoria del cura del pueblo, Juan Bautista Figueroa.

Se localiza al noroeste del Estado, a una altitud de 1.880 msnm. Limita al este con el municipio de Maravatio, al sureste con el municipio de Hidalgo, al suroeste con el municipio de Queréndaro, y al oeste con el municipio de Indaparapeo y con el municipio de Álvaro Obregón; al norte limita con el municipio de Acámbaro del estado de Guanajuato. Se encuentra a 45 km de Morelia, la capital del estado.

Tiene una superficie de 580 km², que representa el 0,98 por ciento de la extensión del estado.

Su relieve orográfico está constituido por el sistema volcánico transversal, la sierra de San Andrés y los cerros del Pedrillo, Comalera, Cruz, Clavelina, Piojo, Monterrey, Mozo, Doncellas, Cuesta del Conejo y San Andrés.

Su hidrografía incluye los ríos Zinapécuaro, Las Lajas, Ojo de Agua de Bucio y Bocaneo. Tiene manantiales termales y de agua fría.

4.- ORGANIZACIÓN Y OBJETO SOCIAL

000129

NOTAS A LOS ESTADOS FINANCIEROS CONSOLIDADOS

El artículo 3 de la Ley Orgánica Municipal del Estado de Michoacán de Ocampo establece que El Municipio es la base de la división territorial y de la organización política y administrativa del Estado de Michoacán de Ocampo.

El Estado se divide para los efectos de su organización política y administrativa, en 113 Municipios, correspondiendo a nuestra la denominación de Municipio de Zinapécuaro Michoacán (clave 110) con cabecera municipal en Zinapécuaro de Figueroa.

a) Objeto Social:

Administración Pública Municipal/ Persona Moral con Fines No Lucrativos

Fecha de inicio de operaciones: 01 de febrero de 1962

Estatus: Activo

Fecha de último cambio o estado: 14 de septiembre de 1992

Dato de Ubicación:

Hidalgo Número 32, Zinapécuaro de Figueroa, Zinapécuaro de Michoacán de Ocampo. C.P. 58930

b) Principal actividad:

- 1) Administración Pública Municipal en General 22/10/1999
- 2) Fondos y Fideicomisos Financieros para el Desarrollo 01/02/1962

c) Ejercicio fiscal:

El ejercicio fiscal por el que se informan estas notas corresponde al periodo de enero a septiembre del año 2021.

d) Régimen jurídico:

Persona Moral con Fines No Lucrativos/Sin Tipo de Sociedad

Constitución Política Delos Estados Unidos Mexicanos

Artículo 115. Los Estados adoptarán, para su régimen interior, la forma de gobierno republicano, representativo, popular, teniendo como base de su división territorial y de su organización política y administrativa el Municipio Libre, conforme a las bases siguientes:

III. Los Municipios tendrán a su cargo las funciones y servicios públicos siguientes:

- a) Agua potable, drenaje, alcantarillado, tratamiento y disposición de sus aguas residuales. b) Alumbrado público.
- c) Limpia, recolección, traslado, tratamiento y disposición final de residuos.
- d) Mercados y centrales de abasto.
- e) Panteones.

000130

f) Rastro.

g) Calles, parques y jardines y su equipamiento.

h) Seguridad pública, en los términos del artículo 21 de esta Constitución, policía preventiva municipal y tránsito.

Constitución Política Del Estado De Michoacán De Ocampo

Artículo 15.- El Estado tendrá como base de su división territorial y de su organización política y administrativa el Municipio Libre.

El Estado de Michoacán está conformado por los siguientes municipios: Acuitzio, Aguililla, Álvaro Obregón, Angamacutiro, Angangueo, Apatzingán, Aporo, Aquila, Ario, Arteaga, Briseñas, Buenavista, Carácuaro, Coahuayana, Coalcomán, Coeneo, Cojumatlán, Contepec, Copándaro, Cotija, Cuitzeo, Charapan, Charo, Chavinda, Cherán, Chilchota, Chinicuila, Chucándiro, Churintzio, Churumuco, Ecuandureo, Epitacio Huerta, Erongarícuaro, Gabriel Zamora, Hidalgo, Huandacareo, Huaniqueo, Huetamo, Huiramba, Indaparapeo, Irimbo, Ixtlán, Jacona, Jiménez, Jiquilpan, José Sixto Verduzco, Juárez, Jungapeo, Lagunillas, La Huacana, La Piedad, Lázaro Cárdenas, Los Reyes, Madero, Maravatío, Marcos Castellanos, Morelia, Morelos, Múgica, Nahuatzen, Nocupétaro, Nuevo Parangaricutiro, Nuevo Urecho, Numarán, Ocampo, Pajacuarán, Panindícuaro, Parácuaro, Paracho, Pátzcuaro, Penjamillo, Peribán, Purépero, Puruándiro, Queréndaro, Quiroga, Sahuayo, San Lucas, Santa Ana Maya, Salvador Escalante, Senguio, Susupuato, Tacámbaro, Tancítaro, Tangamandapio, Tangancícuaro, Tanhuato, Taretan, Tarímbaro, Tepalcatepec, Tingambato, Tingüindín, Tiquicheo, Tlalpujahuá, Tlazazalca, Tocumbo, Tumbiscatío, Turicato, Tuxpan, Tuzantla, Tzintzuntzan, Tzitzio, Uruapan, Venustiano Carranza, Villamar, Vista Hermosa, Yurécuaro, Zacapu, Zamora, Zináparo, Zinapécuaro, Ziracuaretiro y Zitácuaro.

Cada Municipio conservará la extensión y límites que le señale la legislación correspondiente.

Artículo 111.- El Estado adopta como base de su división territorial y de su organización política y administrativa el Municipio Libre. Su funcionamiento se sujetará a las disposiciones de esta Constitución y de la legislación reglamentaria respectiva.

Artículo 112.- Cada Municipio será gobernado por un Ayuntamiento de elección popular directa, que deberá residir en la cabecera que señala la Ley. La competencia que esta Constitución otorga al gobierno municipal se ejercerá de manera exclusiva por el Ayuntamiento y no habrá autoridad intermedia entre éste y el Gobierno del Estado.

Artículo 113.- El Ayuntamiento tendrá personalidad jurídica para todos los efectos legales.

Ley Orgánica Municipal

Artículo 1º. La presente Ley regula el ejercicio de las atribuciones que corresponden a los Municipios del Estado y establece las bases para su gobierno, integración, organización, funcionamiento, fusión y división y regula el ejercicio de las funciones de sus dependencias y entidades, de conformidad con las disposiciones de la Constitución Política de los Estados Unidos Mexicanos; la Constitución Política del Estado de Michoacán de Ocampo y las demás disposiciones aplicables.

Artículo 2º. El Municipio Libre es una entidad política y social investida de personalidad jurídica, con libertad interior, patrimonio propio y autonomía para su gobierno; se constituye por un conjunto de habitantes asentados en un territorio determinado, gobernado por un Ayuntamiento para satisfacer sus intereses comunes.

000131

NOTAS A LOS ESTADOS FINANCIEROS CONSOLIDADOS

e) Consideraciones fiscales del ente: revelar el tipo de contribuciones que esté obligado a pagar o retener:

- 1) Entero de Retenciones Mensuales de ISR por Sueldos y Salarios 31/03/2002
- 2) Entero Mensual de ISR de ingresos por arrendamiento 09/03/2018

f) Estructura organizacional básica:

Se informa que el Municipio de Zinapécuaro Michoacán al 31 de diciembre de 2021 cuenta con la siguiente estructura organizacional básica y presupuestal:

PRESIDENCIA
ATENCIÓN INT.E INCLUYENTE DE LAS NECESIDADES DE LA POBLACIÓN
GESTION Y ATENCIÓN CIUDADANA (115)
GESTION Y ATENCION CIUDADANA REMANENTE RECURSOS FISCALES (102)
GESTION Y ATENCION CIUDADANA (101 RECURSOS FISCALES)
GESTION Y ATENCIÓN CIUDADANA (116)
MANTENIMIENTO DE OFICINAS ADMINISTRATIVAS
REGIDORES
ATENCIÓN INT.E INCLUYENTE DE LAS NECESIDADES DE LA POBLACIÓN
CELEBRACIÓN DE REUNIONES DE TRABAJO SESIONES DE AYUNTAMIENTO
CELEBRACION DE REUNIONES DE TRABAJO SESIONES (101)
CELEBRACIÓN DE REUNIONES DE TRABAJO SESIONES (116)
CELEBRACION DE REUNIONES DE TRABAJO SESIONES (102)
SINDICATURA
ATENCIÓN INT.E INCLUYENTE DE LAS NECESIDADES DE LA POBLACIÓN
VIGILANCIA DEL PATRIMONIO Y LA HACIENDA MUNICIPAL
VIGILANCIA DEL PATRIMONIO Y LA HACIENDA MUNICIPAL (101) RECUR
VIGILANCIA DEL PATRIMONIO Y LA HACIENDA MUNICIPAL (116)
SECRETARIA
ATENCIÓN INT.E INCLUYENTE DE LAS NECESIDADES DE LA POBLACIÓN
ATENCIÓN DE LOS ASUNTOS OFICIALES
ATENCION DE LOS ASUNTOS OFICIALES (101) RECURSO LOCAL
ATENCIÓN DE LOS ASUNTOS OFICIALES (116)
ATENCION DE LOS ASUNTOS OFICIALES (102)
TESORERIA
GOBIERNO CONTIGO

000132

NOTAS A LOS ESTADOS FINANCIEROS CONSOLIDADOS

RECAUDACIÓN, CONTROL PRESUPUESTAL Y CONTABILIDAD
RECAUDACIÓN DE IMPUESTO PREDIAL
SANEAMIENTO DE LAS FINANZAS MUNICIPALES (ADEFAS)
SANEAMIENTO DE LAS FINANZAS MUNICIPALES (ADEFAS F IV)
SANEAMIENTO DE LAS FINANZAS MUNICIPALES (ADEFAS
REMANENTE FIV)
SANEAMIENTO DE LAS FINANZAS MUNICIPALES (ADEFAS
REMANENTE 102)
SANEAMIENTO DE LAS FINANZAS MUNICIPALES (101
RECURSOS FISCALE
SANEAMIENTO DE LAS FINANZAS MUNICIPALES (ADEFAS
REMANENTE 116)
RECAUDACION CONTROL PRESUPUESTAL Y CONTABILIDAD
(116)
RECAUDACION CONTROL PRESUPUESTAL Y CONTABILIDAD
(101) R. L
SANEAMIENTO DE LAS FINANZAS MUNICIPALES (ADEFAS FIV
CON 115)

RECAUDACIÓN, CONTROL PRESUPUESTAL Y CONTABILIDAD FIV
SANEAMIENTO DE LAS FINANZAS MUNICIPALES (ADEFAS FIV
CON 101)
RECAUDACION DE IMPUESTO PREDIAL (101)
OFICIALIA MAYOR
ZINAPECUARO PARA TODOS
CONTROL DE LOS RECURSOS MATERIALES Y HUMANOS

CONTROL DE LOS RECURSOS MATERIALES Y HUMANOS F.F.116
CONTROL DE LOS RECURSOS MATERIALES Y HUMANOS (101)
CONTROL DE LOS RECURSOS MATERIALES Y HUMANOS 102
DIRECCIÓN OBRAS PÚBLICAS
ZINAPECUARO PARA TODOS

SUPERVISIÓN, CONTROL Y EJECUCIÓN DE OBRA PUBLICA (115)

SUPERVISIÓN, CONTROL Y EJECUCIÓN DE OBRA PUBLICA(101)

SUPERVISIÓN, CONTROL Y EJECUCIÓN DE OBRA PUBLICA (116)
PROGRAMA DE MANTENIMIENTO DE INFRAESTRUCTURA
URBANA
SUPERVISIÓN, CONTROL Y EJECUCIÓN DE OBRA PUBLICA 102
PROGRAMA DE MANTENIMIENTO DE INFRAESTRUCTURA
URBANA 101
PROGRAMA DE MANTENIMIENTO DE INFRAESTRUCTURA
URBANA (115)
DESARROLLO RURAL
ZINAPECUARO PROSPERO

NOTAS A LOS ESTADOS FINANCIEROS CONSOLIDADOS

COORDINACIÓN DE LOS PROGRAMAS DE DESARROLLO RURAL
COORDINACIÓN DE LOS PROGRAMAS DE DESARROLLO (101)
RECURSOS LO
COORDINACIÓN DE LOS PROGRAMAS DE DESARROLLO RURAL
(116)
PROGRAMA DE DESARROLLO RURAL MUNICIPALIZADO (116)
SERVICIOS MUNICIPALES
ZINAPECUARO CON EQUIDAD, SEGURIDAD, EDUCACIÓN Y
SALUD
PRESTAR E INCREMENTAR LA COBERTURA DE LOS SERVICIOS
PUBLICOS
SERVICIO DE ALUMBRADO PÚBLICO
SERVICIO DE ALUMBRADO PÚBLICO (FONDO IV)
PRESTAR E INCREMENTAR LA COBERTURA SER PUB (101)
RECURSOS FISC
PRESTAR E INCREMENTAR LA COBERTURA DE LOS SERV PUB
(116)
SERVICIO DE ALUMBRADO PUBLICO (FIV CON 101)
SERVICIO DE ALUMBRADO PUBLICO (101)
PRESTAR E INCREMENTAR LA COBERTURA DE LOS SER PUB
(102)
SERVICIO DE ALUMBRADO PÚBLICO CON F.F. 116
DESARROLLO SOCIAL
ZINAPECUARO PARA TODOS
ATENCIÓN A PERSONAS EN CONDICIONES DE
VULNERABILIDAD
ATENCIÓN A PERSONAS EN CONDICIONES DE
VULNERABILIDAD (116)
ATENCION A PERSONAS EN CONDICIONES DE
VULNERABILIDAD (101) RF
TURISMO
ZINAPECUARO PROSPERO
DIFUSION DE LOS ATRACTIVOS TURISTICOS
DIFUSION DE LOS ATRACTIVOS TURISTICOS (101) RECURSO
LOCAL
DIFUSION DE LOS ATRACTIVOS TURISTICOS (116)
ECOLOGIA
ZINAPECUARO PARA TODOS
FOMENTAR EL CUIDADO DEL ENTORNO Y LA CULTURA
AMBIENTAL
FOMENTAR EL CUIDADO DEL ENTORNO Y LA CULTURA
AMBIENTAL (101)
FOMENTAR EL CUIDADO DEL ENTORNO Y LA CULTURA
AMBIENTAL (116)
DEPORTES
ZINAPECUARO PARA TODOS

NOTAS A LOS ESTADOS FINANCIEROS CONSOLIDADOS

PROMOCIÓN DE ACTIVIDADES DEPORTIVAS
PROMOCION DE ACTIVIDADES DEPORTIVAS (101 RECURSOS FISCALES)
CONTRALORIA
GOBIERNO CONTIGO

REVISIÓN FINANCIERA, EVALUACIÓN Y CUMPLIMIENTO LEGAL
REVISIÓN FINANCIERA EVALUACIÓN Y CUMPLIMIENTO 101
DIF MUNICIPAL
ZINAPECUARO PARA TODOS
DAR SUFICIENTE COBERTURA A LAS ACCIONES DE ASISTENCIA SOCIAL
COORDINAR LA ACCIONES DE ATENCIÓN A LA MUJER
DAR SUFICIENTE COBERTURA A LAS ACCIONES DE ASISTENCIA (101)
DAR SUFICIENTE COBERTURA A LAS ACCIONES DE ASIS SOC (116)
DAR SUFICIENTE COBERTURA A LAS ACCIONES DE ASISTENCIA SOCIAL
COMUNICACION SOCIAL
GOBIERNO CONTIGO
DIFUSIÓN DE LAS ACTIVIDADES Y ACCIONES DE GOBIERNO
DIFUSION DE LAS ACTIVIDADES Y ACCIONES DE GOBIERNO (101)
SEGURIDAD PÚBLICA
ZINAPECUARO CON EQUIDAD, SEGURIDAD, EDUCACIÓN Y SALUD
SEGURIDAD PÚBLICA Y PREVENCIÓN DEL DELITO
COORDINAR Y ATENDER LAS SOLICITUDES DE EMERGENCIAS (PROTECCIÓ
FONDO IV PAGADO CON R.F.L. (101)
FONDO IV PAGADO CON (115)
FONDO IV PAGADO CON (116)
FONDO IV PAGADO CON 102
ZINAPECUARO PARA TODOS
PROMOVER EL RESPETO Y LA CULTURA VIAL (TRANSITO MUNICIPAL)
PROGRAMA DE BACHEO
CASA DE LA CULTURA
ZINAPECUARO PARA TODOS
ORGANIZACIÓN DE TALLERES Y EVENTOS CULTURALES
ORGANIZACION DE TALLERES Y EVENTOS CULTURALES
ORGANIZACIÓN DE TALLERES Y EVENTOS CULTURALES (116)
OBRAS PÚBLICAS

000135

NOTAS A LOS ESTADOS FINANCIEROS CONSOLIDADOS

INVERSIÓN DE OBRA PÚBLICA FONDO III 2021
AGUA POTABLE FIII
DRENAJE SANITARIO FIII
INFRAESTRUCTURA BASICA EDUCATIVA FIII
CAMINOS RURALES FIII
URBANIZACIÓN MUNICIPAL FIII
GASTOS INDIRECTOS
INVERSIÓN DE OBRA PÚBLICA FAEISPUM 2021
URBANIZACIÓN MUNICIPAL

g) Fideicomisos, mandatos y análogos de los cuales es fideicomitente o fideicomisario:

Se informa que el Municipio de Zinapécuaro Michoacán no ha autorizado la creación de Fideicomisos, Mandatos y Análogos, ya sea con estructura o sin estructura orgánica, por lo que no se es fideicomitente o fideicomisario.

5.- BASES DE PREPARACIÓN DE LOS ESTADOS FINANCIEROS

La administración 2018-2021, inicio su gestión observando la normatividad emitida con el CONAC y las disposiciones legales aplicables, emitiendo así un primer informe trimestral con contabilidad armonizada, generado por un sistema informático que cumple con los lineamientos y normas emitidas por la Ley General de Contabilidad Gubernamental. Asimismo, esta administración finaliza aplicando y observando a normatividad emitida con el CONAC y las disposiciones legales aplicables

La normatividad aplicada para el reconocimiento, valuación y revelación de los diferentes rubros de la información financiera, así como las bases de medición utilizadas para la elaboración de los estados financieros ha sido realizada a costo histórico,

Así mismo, se aplicó la normatividad para el reconocimiento, valuación y revelación de los diferentes rubros de la información financiera.

Postulados básicos aplicados en la elaboración de estados financieros

1)SUSTANCIA ECONOMICA

El sistema de contabilidad gubernamental se apega a la normatividad emitida por el Consejo Nacional de Armonización Contable; refleja la situación económica contable de las transacciones, y genera información para una adecuada toma de decisiones.

2) ENTES PUBLICOS

El ente público es establecido por un marco normativo específico, el cual determina sus objetivos, su ámbito de acción y sus limitaciones; con atribuciones para asumir derechos y contraer obligaciones.

000136

NOTAS A LOS ESTADOS FINANCIEROS CONSOLIDADOS

anterior se encuentra señalado en la Constitución Política de los Estados Unidos Mexicanos y Constitución Política del Estado de Michoacán de Ocampo.

3) EXISTENCIA PERMANENTE

El periodo de vida del sistema contable es indefinido.

4) REVELACION SUFICIENTE

Los estados y la información financiera muestran amplia y claramente la situación financiera y los resultados del Municipio de Zinapécuaro Michoacán, el sistema de contabilidad, emite información contable y presupuestaria la cual se presenta en estados financieros, reportes e informes, acompañados de notas explicativas e información necesaria

5) IMPORTANCIA RELATIVA

La información debe mostrar los aspectos importantes de la entidad que fueron reconocidos contablemente.

6) REGISTRO E INTEGRACION PRESUPUESTARIA

El sistema de contabilidad gubernamental cumple con lo siguiente

- a) Considera cuentas de orden, para el registro del ingreso y el egreso, a fin de proporcionar información presupuestaria que permita evaluar los resultados obtenidos respecto de los presupuestos autorizados;
- b) Identificar la vinculación entre las cuentas de orden y las de balance o resultados;
- c) La contabilización de los presupuestos sigue la metodología y registros equilibrados o igualados, representando las etapas presupuestarias de las transacciones a través de cuentas de orden del ingreso y del egreso; así como su efecto en la posición financiera y en los resultados;
- d) Permitir identificar de forma individual y agregada el registro de las operaciones en las cuentas de orden, de balance y de resultados correspondientes; así como genera registros a diferentes niveles de agrupación;
- e) Clasifica los egresos presupuestarios en al menos: administrativa, conforme al Decreto del Presupuesto de Egresos, que es la que permite identificar quién gasta; funcional y programática, que indica para qué se gasta; y económica y por objeto del gasto que identifica en qué se gasta.
- f) Realiza la integración presupuestaria sumando la información presupuestaria de entes independientes para presentar un solo informe.

7) CONSOLIDACION DE LA INFORMACION FINANCIERA

Los estados financieros de los entes públicos deberán presentar de manera consolidada la situación financiera, los resultados de operación, el flujo de efectivo o los cambios en la situación financiera y las variaciones a la Hacienda Pública, como si se tratara de un solo ente público.

8) DEVENGO CONTABLE

000137

NOTAS A LOS ESTADOS FINANCIEROS CONSOLIDADOS

El Sistema de Contabilidad Gubernamental realiza los registros contables del devengo del ente público.

El ingreso derivado de contribuciones y participaciones cuando exista jurídicamente el derecho de cobro;

El devengo del gasto se formaliza las transacciones, mediante la recepción de los servicios o bienes a satisfacción, independientemente de la fecha de pago.

9) VALUACION

Todos los eventos que afectan económicamente al ente público se cuantifican en términos monetarios y se registrarán al costo histórico o al valor económico más objetivo registrándose en moneda nacional.

10) DUALIDAD ECONOMICA

Los activos representan recursos que fueron asignados y capitalizados por el ente público, en tanto que los pasivos y el patrimonio representan los financiamientos y los activos netos, respectivamente;

Las fuentes de los recursos están reconocidas dentro de los conceptos de la Ley de Ingresos.

11) CONSISTENCIA

Ante la existencia de operaciones similares en un ente público, debe corresponder un mismo tratamiento contable, el cual debe permanecer a través del tiempo, en tanto no cambie la esencia económica de las operaciones.

Normatividad supletoria

Ley Orgánica Municipal del Estado de Michoacán de Ocampo.

Ley de Planeación Hacendaria, Presupuesto, Gasto Público y Contabilidad Gubernamental del Estado de Michoacán de Ocampo.

Ley de Disciplina Financiera.

6.- POLÍTICAS DE CONTABILIDAD SIGNIFICATIVAS

En el ejercicio fiscal de 2021 la administración pública municipal llevó a cabo la actualización de los activos, pasivos hacienda/patrimonio y su corrección.

A partir del ejercicio 2021 se ha estado realizando la actualización del Inventario de Bienes Muebles e Inmuebles.

7.- POSICIÓN EN LA MONEDA EXTRANJERA Y PROTECCIÓN POR RIESGO CAMBIARIO

Se informa que El Municipio De Zinapécuaro Michoacán no realiza operaciones en Moneda Extranjera

8.- REPORTE ANALÍTICO DEL ACTIVO

000138

NOTAS A LOS ESTADOS FINANCIEROS CONSOLIDADOS

Se informa que el Municipio de Zinapécuaro Michoacán cuenta con el software adecuado de control de inventarios de bienes muebles e inmuebles que permite emitir información de vida útil y porcentajes de depreciación.

MUNICIPIO DE ZINAPÉCUARO MICHOACÁN					
ESTADO ANALÍTICO DEL ACTIVO					
DEL 1 DE ENERO AL 31 DE DICIEMBRE DE 2021					
CONCEPTO	SALDO INICIAL	CARGOS DEL PERIODO	ABONOS DEL PERIODO	SALDO FINAL	VARIACIÓN EN EL PERIODO
ACTIVO	46,491,863.47	415,677,357.90	449,131,447.17	13,037,774.20	-33,454,089.27
ACTIVO CIRCULANTE.	7,266,732.83	375,280,412.74	373,242,591.68	9,304,553.89	2,037,821.06
EFFECTIVO Y EQUIVALENTES	2,802,245.37	188,616,508.35	188,212,269.09	3,206,484.63	404,239.26
DERECHOS A RECIBIR EFFECTIVO O EQUIVALENTES.	1,486,849.92	175,004,809.04	174,053,415.48	2,438,243.48	951,393.56
DERECHOS A RECIBIR BIENES O SERVICIOS.	2,977,637.54	11,659,095.35	10,976,907.11	3,659,825.78	682,188.24
INVENTARIOS.	0.00	0.00	0.00	0.00	0.00
ALMACENES.	0.00	0.00	0.00	0.00	0.00
ESTIMACIÓN POR PÉRDIDA O DETERIORO DE ACTIVOS CIRCULANTES	0.00	0.00	0.00	0.00	0.00
OTROS ACTIVOS CIRCULANTES.	0.00	0.00	0.00	0.00	0.00
ACTIVO NO CIRCULANTE.	39,225,130.64	40,396,945.16	75,838,855.49	3,733,220.31	-35,491,910.33
INVERSIONES FINANCIERAS A LARGO PLAZO.	0.00	0.00	0.00	0.00	0.00
DERECHOS A RECIBIR EFFECTIVO O EQUIVALENTES A LARGO PLAZO	0.00	0.00	0.00	0.00	0.00
BIENES INMUEBLES, INFRAESTRUCTURA Y CONSTRUCCIONES EN PROCESO.	19,016,753.84	40,321,792.16	52,137,951.80	7,200,594.20	-11,816,159.64
BIENES MUEBLES.	29,603,402.54	75,153.00	0.00	29,678,555.54	75,153.00
ACTIVOS INTANGIBLES.	0.00	0.00	0.00	0.00	0.00
DEPRECIACIÓN, DETERIORO Y AMORTIZACIÓN ACUMULADA DE BIENES.	9,395,025.74	0.00	23,750,903.69	33,145,929.43	23,750,903.69
ACTIVOS DIFERIDOS.	0.00	0.00	0.00	0.00	0.00
ESTIMACIÓN POR PÉRDIDA O DETERIORO DE ACTIVOS NO CIRCULANTES.	0.00	0.00	0.00	0.00	0.00
OTROS ACTIVOS NO CIRCULANTES.	0.00	0.00	0.00	0.00	0.00

9.- FIDEICOMISOS, MANDATOS Y ANÁLOGOS

000139

NOTAS A LOS ESTADOS FINANCIEROS CONSOLIDADOS

Se informa que el Municipio de Zinapécuaro Michoacán no ha autorizado la creación de Fideicomisos, Mandatos y Análogos, ya sea con estructura o sin estructura orgánica, por lo que no se es fideicomitente o fideicomisario.

10.- REPORTE DE LA RECAUDACIÓN

Se generaron políticas de recaudación que han permitido un incremento en los ingresos propios.

INGRESOS Y OTROS BENEFICIOS	2021	2020
INGRESOS DE GESTION	23,857,722.49	21,672,953.09
IMPUESTOS	12,810,903.00	11,108,310.00
CUOTAS Y APORTACIONES DE SEGURIDAD SOCIAL.	0.00	0.00
CONTRIBUCIONES DE MEJORAS.	0.00	0.00
DERECHOS.	9,662,968.65	8,475,689.81
PRODUCTOS	872.42	43,211.38
APROVECHAMIENTOS	1,382,978.42	2,045,741.90
INGRESOS POR VENTA DE BIENES Y PRESTACIÓN DE SERVICIOS.	0.00	0.00
PARTICIPACIONES, APORTACIONES, CONVENIOS, INCENTIVOS DERIVADOS DE LA COLABORACIÓN FISCAL, FONDOS DISTINTOS DE APORTACIONES, TRANSFERENCIAS, ASIGNACIONES, SUBSIDIOS Y SUBVENCIONES, Y PENSIONES Y JUBILACIONES	136,082,443.67	135,481,412.06
PARTICIPACIONES, APORTACIONES, CONVENIOS, INCENTIVOS DERIVADOS DE LA COLABORACIÓN FISCAL Y FONDOS DISTINTOS DE APORTACIONES	136,082,443.67	135,481,412.06
TRANSFERENCIAS, ASIGNACIONES, SUBSIDIOS Y SUBVENCIONES, Y PENSIONES Y JUBILACIONES	0.00	0.00
OTROS INGRESOS Y BENEFICIOS	20,124.78	0.00
INGRESOS FINANCIEROS	0.00	0.00
INCREMENTO POR VARIACION DE INVENTARIOS	0.00	0.00
DISMINUCION DEL EXCESO DE ESTIMACION POR PERDIDA O DETERIORO U OBSOLESCENCIA	0.00	0.00
DISMINUCION DEL EXCESO DE PROVISIONES	0.00	0.00
OTROS INGRESOS Y BENEFICIOS VARIOS	20,124.78	0.00
TOTAL DE INGRESOS Y OTROS BENEFICIOS	159,960,290.94	157,154,365.15

11.- INFORMACIÓN SOBRE LA DEUDA Y EL REPORTE ANALÍTICO DE LA DEUDA

Se informa que el Municipio de Zinapécuaro Michoacán no tiene deuda contratada con Instituciones de Crédito, así mismo, se informa que la deuda contraída con proveedores y cuentas por pagar a corto plazo asciende a la cantidad contable de \$ 17,129,332.42 (Diecisiete Millones Ciento Veintinueve Mil Trescientos Treinta y Dos Pesos 42/100 M.N.).

12.- CALIFICACIONES OTORGADAS.

000140

NOTAS A LOS ESTADOS FINANCIEROS CONSOLIDADOS

Se informa que el Municipio de Zinapécuaro Michoacán no ha solicitado calificación crediticia a entidades autorizadas para ello.

13.- PROCESOS DE MEJORA

Se informa que el Municipio de Zinapécuaro Michoacán cuenta con su manual de contabilidad gubernamental.

14.- INFORMACIÓN POR SEGMENTOS

La información financiera se presenta de manera oficial en los informes trimestrales, por lo que no se genera información financiera por segmentos.

15.- EVENTOS POSTERIORES AL CIERRE

Se informa que el Municipio de Zinapécuaro Michoacán no ha generado información que afecte a eventos posteriores al cierre.

16.- PARTES RELACIONADAS

Se informa que el Municipio de Zinapécuaro Michoacán no cuenta con vínculos ni realiza operaciones con partes relacionadas.

17.- RESPONSABILIDAD SOBRE LA PRESENTACIÓN RAZONABLE DE LA INFORMACIÓN CONTABLE

Es responsabilidad del Municipio de Zinapécuaro Michoacán la Presentación Razonable de la Información Contable. Redactándose en cada reporte emitido la siguiente leyenda:

"Bajo Protesta de decir verdad, declaramos que este reporte y sus notas son razonablemente correctos y son Responsabilidad del Emisor"

000141

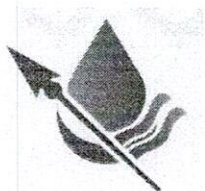

**ORGANISMO OPERADOR DE AGUA
POTABLE ALCANTARILLADO Y
SANEMAMIENTO DE ZINAPÉCUARO
2021-2024**

NOTAS A LOS ESTADOS FINANCIEROS

000142

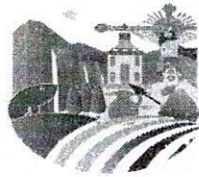

ZINAPÉCUARO
ACCIONES QUE TRANSFORMAN
GOBIERNO MUNICIPAL 2021-2024

Con el propósito de dar cumplimiento a los artículos 46 y 49 de la Ley General de Contabilidad Gubernamental, presentamos las siguientes:

**ORGANISMO OPERADOR DE AGUA POTABLE ALCANTARILLADO Y
SANEAMIENTO DE ZINAPÉCUARO
2021-2024**

AL MES DE DICIEMBRE DE 2021

A) NOTAS DE DESGLOSE:

I) NOTAS AL ESTADO DE SITUACIÓN FINANCIERA

ACTIVO

ACTIVO CIRCULANTE

1.1.1 En este rubro de **EFFECTIVO Y EQUIVALENTES**; por la cantidad de \$ **457,652.64 (Cuatrocientos Cincuenta y Siete Mil Seiscientos Cincuenta y Dos Pesos 64/100 M.N.)**, nos representa recursos a corto plazo de gran liquidez, que son fácilmente convertibles en importes determinados de efectivo, estando sujetos a un riesgo mínimo de cambio en su valor. El presente rubro lo integran las siguientes cuentas contables: Efectivo, Bancos/Tesorería, Bancos/Dependencias y Otros, Inversiones Temporales (Hasta 3 meses), Fondos con Afectación Específica, Depósitos de Fondos con Terceros en Garantía y/o Administración y Otros Efectivos y Equivalentes.

1.1.1.1. La cuenta de **EFFECTIVO**; refleja saldo de \$ **72,810.68 (Setenta y Dos Mil Ochocientos Diez Pesos 68/100 M.N.)**, mismo que corresponde al valor en dinero propiedad del ente público recibido en cajas y a los fondos fijos o revolventes con los que cuenta la administración responsable que están bajo su cuidado de esta.

CUENTA CONTABLE	DESCRIPCION	MONTO
1111-001	CAJA	72,810.68

1.1.1.2. En la cuenta de **BANCOS/TESORERÍA**; se contempla un saldo de \$ **307,450.35 (Trescientos Siete Mil Cuatrocientos Cincuenta Pesos 35/100 M.N.)**, el cual representa el importe de efectivo disponible propiedad del ente público, de las diferentes cuentas bancarias que tiene registradas el municipio en las instituciones bancarias.

000143

NOTAS A LOS ESTADOS FINANCIEROS CONSOLIDADOS

CUENTA CONTABLE	DESCRIPCION	MONTO
1112-014-00001-0001	0112400219 BBVA 2021 (101)	267,013.35
1112-014-00001-0002	BBVA 0112311933	40,437.00

1.1.1.6. La cuenta **DEPÓSITOS DE FONDOS DE TERCEROS EN GARANTÍA Y/O ADMINISTRACIÓN**; refleja un importe de **\$ 77,391.61 (Setenta y Siete Mil Trescientos Noventa y Un Pesos 61/100 M.N.)**, nos representa los recursos propiedad de terceros que se encuentran en poder del ente público, en garantía del cumplimiento de obligaciones contractuales o legales o para su administración.

CUENTA CONTABLE	DESCRIPCION	MONTO
1116-001-00002	CFE SUMINISTRADOR DE SERVICIOS BASICOS DEPOSITOS EN GARANTIA 2020	1,704.49
1116-001-00003	CFE SUMINISTRADOR DE SERVICIOS BASICOS 2019	75,687.12

1.1.2. El rubro de **DERECHOS A RECIBIR EFECTIVO O EQUIVALENTES**; arroja un saldo de **\$ 1,304,383.18 (Un Millón Trescientos Cuatro Mil Trescientos Ochenta y Tres Pesos 18/100 M.N.)**, el cual nos representa los derechos de cobro originados en el desarrollo de las actividades del ente público, de los cuales se espera recibir una contraprestación representada en recursos, bienes o servicios; en un plazo menor o igual a doce meses.

1.1.2.3. En el apartado de **DEUDORES DIVERSOS POR COBRAR A CORTO PLAZO**; se contempla un saldo de **\$ 811,861.04 (Ochocientos Once Mil Ochocientos Sesenta y Un Pesos 04/100 M.N.)**, cantidad que representa el monto de los derechos de cobro a favor del ente público por responsabilidades y gastos por comprobar, ya sean préstamos a empleados entre otros, mimos que se deben saldar en un corto plazo menor a doce meses.

CUENTA CONTABLE	DESCRIPCION	MONTO	A 90 DÍAS	A 180 DÍAS	A 365 DÍAS	A MÁS DE 365 DÍAS
1123-001-00001	PEREZ MUÑOZ BRICIO LAURENCIO	5,070.00				5,070.00
1123-001-00002	PIÑA GUERRA SALVADOR	26,924.00				26,924.00
1123-001-00003	JUNTA LOCAL DE BOCANEO	29,331.00				29,331.00
1123-002-00002	MEJIA GONZALEZ DAVID	200,000.00				200,000.00
1123-002-00003	MUNICIPIO DE ZINAPECUARO	25,405.85				25,405.85
1123-002-00004	SECRETARIA DE EDUCACION PUBLICA	33,059.07				33,059.07

000144

NOTAS A LOS ESTADOS FINANCIEROS CONSOLIDADOS

1123-002-00007	COMUNIDAD VALLE DE JUAREZ (JERAHUARO)	22,502.00				22,502.00
1123-003-00003	BRICIO RICARDO LULE GUERRERO	444,412.02				444,412.02
1123-005-00001	INFONAVIT 2019	21,648.10				21,648.10
1123-014-00001-0003	101 CONAGUA (SAT) 2021	3,509.00				3,509.00

1.1.2.9. En la cuenta de **OTROS DERECHOS A RECIBIR EFECTIVO O EQUIVALENTES A CORTO PLAZO**; se registra un saldo de \$ **492,522.14 (Cuatrocientos Noventa y Dos Mil Quinientos Veintidós Pesos 14/100 M.N.)**, cantidad que nos representa el monto de los derechos de cobro originados en el desarrollo de las actividades del ente público, de los cuales se espera recibir una contraprestación representada en recursos, bienes o servicios; en un plazo menor o igual a doce meses, no incluidos en las cuentas anteriores.

CUENTA CONTABLE	DESCRIPCION	MONTO
1129-003	IVA ACREDITABLE	289,195.05
1129-009	IVA A FAVOR 2019	48,694.00
1129-010	IVA A FAVOR 2020	31,964.45
1129-012	IVA A FAVOR 2017	21,316.00
1129-014-00001-0002	IVA POR ACREDITAR 2021 (101)	6,099.35
1129-014-00001-0003	IVA A FAVOR 2021 (101)	95,276.07

1.1.3. En el rubro de **DERECHOS A RECIBIR BIENES O SERVICIOS**; se considera un saldo por el importe de \$ **1,360.00 (Un Mil Trescientos Sesenta Pesos 00/100 M.N.)**, monto que se constituye de los anticipos entregados a proveedores y contratistas, previo a la recepción parcial o total de bienes o prestación de servicios, que serán exigibles en un plazo menor o igual a doce meses.

1.1.3.1. En el apartado de **ANTICIPO A PROVEEDORES POR ADQUISICIÓN DE BIENES Y PRESTACIÓN DE SERVICIOS A CORTO PLAZO**; por la cantidad de \$ **1,360.00 (Un Mil Trescientos Sesenta Pesos 00/100 M.N.)**, se registra el monto de los anticipos entregados a proveedores por adquisición de bienes y prestación de servicios, previo a la recepción parcial o total, que serán exigibles en un plazo menor o igual a doce meses, dicho anticipo se aplicará como parte del pago hasta terminar de amortizarlo.

CUENTA CONTABLE	DESCRIPCION	MONTO
1131-001	DEPOSITOS EN GARANTIA CFE	1,360.00

ACTIVO NO CIRCULANTE

Este grupo está constituido por el conjunto de bienes requeridos por el ente público, sin el propósito de venta; inversiones, valores y derechos cuya realización o disponibilidad se considera en un plazo mayor a doce meses.

000145

NOTAS A LOS ESTADOS FINANCIEROS CONSOLIDADOS

1.2.3. El rubro de **BIENES INMUEBLES, INFRAESTRUCTURA Y CONSTRUCCIONES EN PROCESO**; cuyo saldo total es de **\$ 62,000.00 (Sesenta y Dos Mil Pesos 00/100 M.N.)**, refleja el monto de todo tipo de bienes inmuebles, infraestructura y construcciones en proceso; así como los gastos derivados de actos de adquisición, adjudicación, expropiación e indemnización y los que se generen por estudios de pre-inversión, cuando se realicen por causas de interés público.

1.2.3.1. La cuenta de **TERRENOS**; emite un saldo por un importe de **\$ 62,000.00 (Sesenta y Dos Mil Pesos 00/100 M.N.)**, mismo que se refiere al valor de tierras, terrenos y predios urbanos baldíos, campos con o sin mejoras, necesarios para los usos propios del ente público, que permiten la ejecución de actividades, tareas productivas y prestación de servicios de este.

1.2.4. El rubro de **BIENES MUEBLES**; se integra por un saldo de **\$ 196,611.82 (Ciento Noventa y Seis Mil Seiscientos Once Pesos 82/100 M.N.)**, el cual se constituye del total de los bienes muebles que son propiedad del ente público y que son requeridos para el desempeño de las actividades de este.

1.2.4.1. La cuenta de **MOBILIARIO Y EQUIPO DE ADMINISTRACIÓN**; cuyo saldo es de **\$ 51,561.82 (Cincuenta y Un Mil Quinientos Sesenta y Un Pesos 82/100 M.N.)**, contempla toda clase de mobiliario y equipo de administración, bienes informáticos y equipo de cómputo, bienes artísticos, obras de arte, objetos valiosos y otros elementos coleccionables. Así como también las refacciones mayores correspondientes a este concepto. Incluye los pagos por adjudicación, expropiación e indemnización de bienes muebles a favor del Gobierno.

1.2.4.4. La cuenta de **VEHÍCULOS Y EQUIPO DE TRANSPORTE**; con saldo por el importe de **\$ 87,383.25 (Ochenta y Siete Mil Trescientos Ochenta y Tres Pesos 25/100 M.N.)**, representa el monto de toda clase de equipo de transporte terrestre, ferroviario, aéreo, aeroespacial, marítimo, lacustre, fluvial y auxiliar de transporte. Incluye refacciones y accesorios mayores correspondientes a estos activos.

1.2.4.6. En el apartado de **MAQUINARIA, OTROS EQUIPOS Y HERRAMIENTAS**; se revela un saldo por un importe de **\$ 57,666.75 (Cincuenta y Siete Mil Seiscientos Sesenta y Seis Pesos 75/100 M.N.)**, cantidad que registra el monto de toda clase de maquinaria y equipo no comprendidas en las cuentas anteriores. Incluye refacciones y accesorios mayores correspondientes a estos activos.

1.2.5. En el rubro de **ACTIVOS INTANGIBLES**; se refleja un saldo de **\$ 124,189.66 (Ciento Veinticuatro Mil Ciento Ochenta y Nueve Pesos 66/100 M.N.)**, monto que está integrado por el total de derechos por el uso de activos de propiedad industrial, comercial, intelectual y otros.

1.2.5.1. En la cuenta de **SOFTWARE**; se registra un saldo por un importe de **\$ 120,689.66 (Ciento Veinte Mil Seiscientos Ochenta y Nueve Pesos 66/100 M.N.)**, cantidad que representa el total de paquetes y programas de informática, para ser aplicados en los sistemas administrativos y operativos computarizados del ente público.

1.2.5.4. La cuenta de **LICENCIAS**; cuyo saldo es de **\$ 3,500.00 (Tres Mil Quinientos Pesos 00/100 M.N.)**, dicha cantidad que está constituida por el monto de permisos informáticos e intelectuales, así como permisos relacionados con negocios.

1.2.6. En el rubro de **DEPRECIACIÓN, DETERIORO Y AMORTIZACIÓN ACUMULADA DE BIENES**; se registra un saldo por la cantidad de **\$ 208,846.79 (Dos Cientos Ocho Mil Ochocientos Cuarenta y Seis**

NOTAS A LOS ESTADOS FINANCIEROS CONSOLIDADOS

Pesos 79/100 M.N.), el cual está integrado por el monto total de las depreciaciones acumuladas por la pérdida de la capacidad operacional del bien, el deterioro que surge a consecuencia del uso durante los años del servicio o por obsolescencia y las amortizaciones de bienes e Intangibles, así mismo se integra de los montos acumulados de ejercicios fiscales anteriores.

1.2.6.3. La cuenta de **DEPRECIACIÓN ACUMULADA DE BIENES MUEBLES**; por el importe de \$ **208,846.79 (Dos Cientos Ocho Mil Ochocientos Cuarenta y Seis Pesos 79/100 M.N.)**, representa el monto de la depreciación de bienes muebles, de igual forma se integra por los montos acumulados de ejercicios fiscales anteriores.

PASIVO

PASIVO CIRCULANTE

Representa las obligaciones presentes a corto plazo del ente público, virtualmente ineludibles, identificadas, cuantificadas en términos monetarios y que significan una disminución futura de beneficios económicos, derivadas de operaciones ocurridas en el pasado que le han afectado económicamente.

2.1.1 El rubro de **CUENTAS POR PAGAR A CORTO PLAZO**; por la cantidad de \$ **107,357.31 (Ciento Siete Mil Treientos Cincuenta y Siete Pesos 31/100 M.N.)**, nos representa el monto de los adeudos del ente público, que deberá pagar en un plazo menor o igual a doce meses. Dicho rubro está comprendido por las siguientes cuentas contables: Servicios Personales por Pagar a Corto Plazo, Proveedores por Pagar a Corto Plazo, Contratistas por Obras Públicas por Pagar a Corto Plazo, Participaciones y Aportaciones por Pagar a Corto Plazo, Transferencias Otorgadas por Pagar a Corto Plazo, Intereses, Comisiones y Otros Gastos de la Deuda Pública por Pagar a Corto Plazo, Retenciones y Contribuciones por Pagar a Corto Plazo, Devoluciones de la Ley de Ingresos por Pagar a Corto Plazo y Otras Cuentas por Pagar a Corto Plazo.

2.1.1.2 En la cuenta de **PROVEEDORES POR PAGAR A CORTO PLAZO**; se revela un saldo por la cantidad de \$ **44,220.00 (Cuarenta y Cuatro Mil Doscientos Veinte Pesos 00/100 M.N.)**, en el cual se registran los adeudos con proveedores derivados de operaciones del ente público, con vencimiento menor o igual a doce meses.

CUENTA CONTABLE	PROVEEDORES 2021 DE RECURSOS FISCALES DE LIBRE DISPOSICION (101)	MONTO	A 90 DÍAS	A 180 DÍAS	A 365 DÍAS	A MÁS DE 365 DÍAS
2112-014-00001-0001	101 CFE SUMINISTRADOR DE SERVICIOS BASICO 2021	44,220.00			44,220.00	

2.1.1.7 El apartado de **RETENCIONES Y CONTRIBUCIONES POR PAGAR A CORTO PLAZO**; muestra un saldo por la cantidad de \$ **41,826.31 (Cuarenta y Un Mil Ochocientos Veintiséis Pesos 31/100 M.N.)**, importe que representa los montos de las retenciones efectuadas a contratistas y a proveedores de bienes y servicios, las retenciones sobre las remuneraciones realizadas al personal, así como las contribuciones por pagar, todas ellas a muy corto plazo.

000147

NOTAS A LOS ESTADOS FINANCIEROS CONSOLIDADOS

CUENTA CONTABLE	DESCRIPCION	MONTO	A 90 DÍAS	A 180 DÍAS	A 365 DÍAS	A MÁS DE 365 DÍAS
2117-001-00006	IVA POR TRASLADAR	27,445.37				27,445.37
2117-014-00001-0001-0002	IVA POR PAGAR 2021 (101)	25,691.94			25,691.94	

2.1.1.9 En el apartado de **OTRAS CUENTAS POR PAGAR A CORTO PLAZO**; se registra un saldo por la cantidad de **\$ 10,000.00 (Diez Mil Pesos 00/100 M.N.)**, monto que está constituido por el total de los adeudos diferentes del ente público, que deberán pagarse en un plazo menor o igual a doce meses.

CUENTA CONTABLE	DESCRIPCION	MONTO
2119-003-00004	JAVIER CORREA AGUILAR	10,000.00

PASIVO NO CIRCULANTE

Este grupo está constituido por las obligaciones cuyo vencimiento será posterior a doce meses, estas cuentas no tienen movimientos durante el ejercicio a excepción del movimiento que debe de hacerse al inicio del ejercicio por la proporción de la deuda de estas cuentas a las cuentas de porción de la Deuda Pública a pagarse en el ejercicio fiscal presente.

II) NOTAS AL ESTADO DE ACTIVIDADES

INGRESOS Y OTROS BENEFICIOS

Representan el importe de los ingresos y otros beneficios del ente público provenientes de ingresos de gestión, participaciones, aportaciones, convenios, incentivos derivados de la colaboración fiscal, fondos distintos de aportaciones, transferencias, asignaciones, subsidios y subvenciones, pensiones y jubilaciones, y otros ingresos y beneficios.

INGRESOS DE GESTIÓN

Este grupo está compuesto por el importe total de los ingresos provenientes de contribuciones, productos, aprovechamientos, así como de venta de bienes y prestación de servicios.

4.1.4 En el rubro de **DERECHOS**; se indica un saldo por la cantidad de **\$ 7,238,475.55 (Siete Millones Doscientos Treinta y Ocho Mil Cuatrocientos Setenta y Cinco Pesos 55/100 M.N.)**, importe que se conforma del total de contribuciones establecidas en Ley por el uso o aprovechamiento de los bienes del dominio público, así como por recibir servicios que presta el Estado en sus funciones de derecho público, excepto cuando se presten por organismos descentralizados u órganos desconcentrados cuando en este último caso, se trate de contraprestaciones que no se encuentren previstas en las leyes correspondientes. También son derechos las contribuciones a cargo de los organismos públicos descentralizados por prestar servicios exclusivos del Estado.

PARTICIPACIONES, APORTACIONES, CONVENIOS, INCENTIVOS DERIVADOS DE LA COLABORACIÓN FISCAL, FONDOS DISTINTOS DE APORTACIONES, TRANSFERENCIAS, ASIGNACIONES, SUBSIDIOS Y SUBVENCIONES, Y PENSIONES Y JUBILACIONES.

NOTAS A LOS ESTADOS FINANCIEROS CONSOLIDADOS

Comprende el importe de los recursos que reciben las Entidades Federativas y Municipios por concepto de participaciones, aportaciones, convenios, incentivos derivados de la colaboración fiscal, fondos distintos de aportaciones; así como los ingresos de los entes públicos provenientes de transferencias, asignaciones, subsidios y subvenciones, y pensiones y jubilaciones.

4.2.1. El rubro de **PARTICIPACIONES, APORTACIONES, CONVENIOS, INCENTIVOS DERIVADOS DE LA COLABORACIÓN FISCAL Y FONDOS DISTINTOS DE APORTACIONES**; cuyo saldo es de \$ **140,666.00 (Ciento Cuarenta Mil Seiscientos Sesenta y Seis Pesos 00/100 M.N.)**, representa el importe de los recursos que reciben las Entidades Federativas y los Municipios por concepto de participaciones, aportaciones, convenios, incentivos derivados de la colaboración fiscal y fondos distintos de aportaciones.

OTROS INGRESOS Y BENEFICIOS

Este grupo se integra del importe de otros ingresos y beneficios obtenidos por los entes públicos, así como otros ingresos propios obtenidos por los Poderes Legislativo y Judicial, los Órganos Autónomos y las entidades de la administración pública paraestatal y paramunicipal por sus actividades diversas no inherentes a su operación que generan recursos y que no sean ingresos por venta de bienes o prestación de servicios.

En el apartado de **TOTAL DE INGRESOS Y OTROS BENEFICIOS**; se percibe un saldo por la cantidad de \$ **7,379,141.55 (Siete Millones Trecientos Setenta y Nueve Mil Ciento Cuarenta y Un Pesos 55/100 M.N.)**, importe que comprende la sumatoria total de los Ingresos, tales como: Ingresos de Gestión (impuestos, cuotas y aportaciones de seguridad social, contribuciones de mejoras, derechos, productos, aprovechamientos, ingresos por venta de bienes y prestación de servicios), Asignaciones, Subsidios y Subvenciones, y Pensiones y Jubilaciones (Participaciones, Aportaciones, Convenios, Incentivos Derivados de la Colaboración Fiscal y Fondos Distintos de Aportaciones, Transferencias, Asignaciones, Subsidios y Subvenciones, y Pensiones y Jubilaciones), Otros Ingresos y Beneficios (Ingresos Financieros, Incremento por Variación de Inventarios, Disminución del Exceso de Estimaciones por Pérdida o Deterioro u Obsolescencia, Disminución del Exceso de Provisiones, Otros Ingresos y Beneficios Varios).

GASTOS Y OTRAS PÉRDIDAS

Representa el importe de los gastos y otras pérdidas del ente público, incurridos por gastos de funcionamiento, intereses, transferencias, participaciones y aportaciones otorgadas, otras pérdidas de la gestión y extraordinarias, entre otras.

GASTOS DE FUNCIONAMIENTO

Comprende el importe del gasto por servicios personales, materiales, suministros y servicios generales no personales, necesarios para el funcionamiento del ente público.

5.1.1. En el rubro de **SERVICIOS PERSONALES**; se refleja un saldo por la cantidad de \$ **2,765,868.88 (Dos Millones Setecientos Sesenta y Cinco Mil Ochocientos Sesenta y Ocho Pesos 88/100 M.N.)**, el cual representa el importe total del gasto por remuneraciones del personal de carácter permanente y transitorio al servicio del ente público y las obligaciones que de ello se deriven.

000149

NOTAS A LOS ESTADOS FINANCIEROS CONSOLIDADOS

5.1.2. El rubro de **MATERIALES Y SUMINISTROS**; arroja un saldo por la cantidad de \$ 1,148,493.96 (Un Millón Ciento Cuarenta y Ocho Mil Cuatrocientos Noventa y Tres Pesos 96/100 M.N.), importe que se constituye del total del gasto por toda clase de insumos y suministros requeridos para la prestación de bienes y servicios, para el desempeño de las actividades administrativas.

5.1.3. En el rubro de **SERVICIOS GENERALES**; con saldo por la cantidad de \$ 2,996,134.17 (Dos Millones Novecientos Noventa y Seis Mil Ciento Treinta y Cuatro Pesos 17/100 M.N.), se indica el importe total del gasto por todo tipo de servicios que se contraten con particulares o instituciones del propio sector público; así como los servicios oficiales requeridos para el desempeño de actividades vinculadas con la función pública.

TRANSFERENCIAS, ASIGNACIONES, SUBSIDIOS Y OTRAS AYUDAS

Este grupo comprende el importe del gasto por las transferencias, asignaciones, subsidios y otras ayudas destinadas en forma directa o indirecta a los sectores público, privado y externo.

5.2.5 En el rubro de **PENSIONES Y JUBILACIONES**; se identifica un saldo de \$ 104,760.00 (Ciento Cuatro Mil Setecientos Sesenta Pesos 00/100 M.N.), el cual se integra del total del gasto por las pensiones y jubilaciones, que cubre el Gobierno Federal, Estatal y Municipal, o bien el Instituto de Seguridad Social correspondiente, conforme al régimen legal establecido, así como los pagos adicionales derivados de compromisos contractuales con el personal retirado.

PARTICIPACIONES Y APORTACIONES

Se conforma del importe del gasto por las participaciones y aportaciones para las Entidades Federativas y los Municipios, incluye las destinadas a la ejecución de programas federales a través de las Entidades Federativas y Municipios, mediante la reasignación de responsabilidades y recursos, en los términos de los convenios que celebre el Gobierno Federal con éstas.

Municipios que se derivan del Sistema Nacional de Coordinación Fiscal, así como las que correspondan a sistemas Estatales de coordinación fiscal determinados por las leyes correspondientes.

INTERESES, COMISIONES Y OTROS GASTOS DE LA DEUDA PÚBLICA

Comprende el importe del gasto por intereses, comisiones y otros gastos de la deuda pública derivados de los diversos créditos o financiamientos contratados a plazo con instituciones nacionales y extranjeras, privadas y mixtas de crédito y con otros acreedores.

OTROS GASTOS Y PÉRDIDAS EXTRAORDINARIAS

Comprenden los importes del gasto no incluidos en los grupos anteriores.

INVERSION PÚBLICA

Comprende el importe del gasto destinado a construcción y/o conservación de obras, proyectos productivos, acciones de fomento y en general a todos aquellos gastos destinados a aumentar, conservar y mejorar el patrimonio.

000150

NOTAS A LOS ESTADOS FINANCIEROS CONSOLIDADOS

En el apartado de **TOTAL DE GASTOS Y OTRAS PERDIDAS**; se detecta un saldo por \$ **7,053,711.85 (Siete Millones Cincuenta y Tres Mil Setecientos Once Pesos 85/100 M.N.)**, el cual corresponde a la sumatoria del total de los gastos efectuados en el periodo, tales como: Gastos de Funcionamiento (Servicios Personales, Materiales y Suministros, Servicios Generales), Transferencias, Asignaciones, Subsidios y Otras Ayudas (Transferencias Internas y Asignaciones al Sector Público, Transferencias al Resto de Sector Público, Subsidios y Subvenciones, Ayudas Sociales, Pensiones Y Jubilaciones, Transferencias A Fideicomisos, Mandatos y Contratos Análogos, Transferencias a la Seguridad Social, Donativos, Transferencias al Exterior), Participaciones y Aportaciones (Participaciones, Aportaciones, Convenios), Intereses, Comisiones y Otros Gastos de la Deuda Pública (Intereses de la Deuda Pública, Comisiones de la Deuda Pública, Gastos de la Deuda Pública, Costos por Coberturas, Apoyos Financieros), Otros Gastos y Perdidas Extraordinarias, (Estimaciones, Depreciaciones, Deterioros, Obsolescencia y Amortizaciones, Provisiones, Disminución de Inventarios, Aumento por Insuficiencia de Estimaciones Por Pérdida o Deterioro u Obsolescencia, Aumento por Insuficiencia de Provisiones, Otros Gastos), Inversión Pública (Inversión Pública no Capitalizable).

En el renglón de **RESULTADOS DEL EJERCICIO (AHORRO/DESAHORRO)**; se muestra un saldo por \$ **106,773.04 (Ciento Seis Mil Setecientos Setenta y Tres Pesos 04/100 M.N.)**, el cual corresponde al resultado de restar al Total de Ingresos y Otros Beneficios el Total de Gastos y Otras Pérdidas.

III) NOTAS AL ESTADO DE VARIACIÓN EN LA HACIENDA PÚBLICA

EVHP-01 En este rubro se informa de manera agrupada, sobre las modificaciones al patrimonio contribuido por tipo, naturaleza y monto.

HACIENDA PÚBLICA/PATRIMONIO CONTRIBUIDO

NOMBRE	SALDO INICIAL	MOVIMIENTOS	SALDO FINAL
APORTACIONES	0.00	0.00	0.00
DONACIONES DE CAPITAL	0.00	0.00	0.00
ACTUALIZACIÓN DE LA HACIENDA PÚBLICA/PATRIMONIO	0.00	0.00	0.00
TOTAL	0.00	0.00	0.00

EVHP-02 En este rubro se informa de manera agrupada, acerca del monto y procedencia de los recursos que modifican al patrimonio generado durante el ejercicio fiscal correspondiente.

En el rubro de **RESULTADO DEL EJERCICIO (AHORRO/DESAHORRO)**, se denota un saldo por la cantidad de \$ **325,429.70 (Trecientos Veinticinco Mil Cuatrocientos Veintinueve Pesos 70/100 M.N.)**,

000151

NOTAS A LOS ESTADOS FINANCIEROS CONSOLIDADOS

mismo que se constituye del monto del resultado derivado de la gestión del ejercicio, respecto a nuestros ingresos y gastos corrientes que son congruentes al cierre del periodo, trimestre o cuenta pública.

En el rubro de **RESULTADO DE EJERCICIOS ANTERIORES**; con saldo por un importe de \$ **1,504,563.50** (Un Millón Quinientos Cuatro Mil Quinientos Sesenta y Tres Pesos 50/100 M.N.), se registra la cifra correspondiente a los resultados de la gestión acumulados provenientes de ejercicios anteriores y que no necesariamente provienen de la administración actual, sin embargo, es nuestra responsabilidad analizar la información de dicho rubro y presentar cifras más reales para su cotejo y entrega de información a las instancias fiscalizadoras.

HACIENDA PÚBLICA/PATRIMONIO GENERADO

NOMBRE	SALDO INICIAL	MOVIMIENTOS	SALDO FINAL
RESULTADO DEL EJERCICIO (AHORRO/DESAHORRO)	0.00	325,429.70	325,429.70
RESULTADO DE EJERCICIOS ANTERIORES	1,376,678.86	127,884.64	1,504,563.50
REVALÚOS	0.00	0.00	0.00
RESERVAS	0.00	0.00	0.00
RECTIFICACIONES DE RESULTADOS DE EJERCICIOS ANTERIORES	0.00	0.00	0.00
TOTAL	1,376,678.86	453,314.34	1,829,993.20

IV) NOTAS AL ESTADO DE FLUJOS DE EFECTIVO

Este estado le permite al Ente Público evaluar la capacidad que tiene para generar efectivo y equivalentes al efectivo, determinar las necesidades de este para utilizar esos flujos de efectivo y poder tomar decisiones económicas, así mismo a través de este estado se pueden analizar los cambios generados en el efectivo derivados de las actividades propias de la entidad, como son las de operación, inversión y financiamiento.

1.- El análisis de los saldos iniciales y finales que figuran en la última parte del Estado de Flujo de Efectivo en la cuenta de **EFFECTIVO Y EQUIVALENTES AL EFFECTIVO**, registra un saldo por un importe de \$ **457,652.64** (Cuatrocientos Cincuenta y Siete Mil Seiscientos Cincuenta y Dos Pesos 64/100 M.N.), monto que se integra de la manera siguiente:

EFFECTIVO Y EQUIVALENTES AL EFFECTIVO	2021	2020
EFFECTIVO.	72,810.68	72,810.68
BANCOS / TESORERIA.	307,450.35	0.00
BANCOS / DEPENDENCIAS Y OTROS.	0.00	0.00
INVERSIONES TEMPORALES (HASTA 3 MESES).	0.00	0.00
FONDOS CON AFECTACIÓN ESPECÍFICA.	0.00	0.00

000152

NOTAS A LOS ESTADOS FINANCIEROS CONSOLIDADOS

DEPÓSITOS DE FONDOS DE TERCEROS EN GARANTÍA Y/O	77,391.61	77,391.61
OTROS EFECTIVOS Y EQUIVALENTES.	0.00	0.00
TOTAL DE EFECTIVO Y EQUIVALENTES	457,652.64	150,202.29

2.- Se detallan las adquisiciones de los **Bienes Muebles e Inmuebles** con su monto global, los cuales nos revelan los pagos que durante el periodo se hicieron por la compra de los elementos citados y son los que se observan en el renglón de **FLUJOS DE EFECTIVO DE LAS ACTIVIDADES DE INVERSION**, como sigue:

APLICACIÓN	2021	2020
BIENES INMUEBLES, INFRAESTRUCTURA Y CONSTRUCCIONES EN PROCESO	0.00	62,000.00
BIENES MUEBLES	156,276.02	171,620.44
OTRAS APLICACIONES DE INVERSION	38,454.84	127,589.66

3.- Conciliación de los **Flujos de Efectivo de las Actividades de Operaciones** y la cuenta de **Ahorro/Desahorro**, antes de los rubros extraordinarios.

CONCEPTO	2021	2020
RESULTADOS DEL EJERCICIO (AHORRO/DESAHORRO)	325,429.70	-828,794.83
INTERESES DE LA DEUDA PÚBLICA	0.00	0.00
COMISIONES DE LA DEUDA PÚBLICA	0.00	0.00
GASTOS DE LA DEUDA PÚBLICA	0.00	0.00
COSTOS POR COBERTURAS	0.00	0.00
APOYOS FINANCIEROS	0.00	0.00
ESTIMACIONES, DEPRECIACIONES, DETERIOROS, OBSOLESCENCIA Y AMORTIZACIONES	38,454.84	0.00

000153

NOTAS A LOS ESTADOS FINANCIEROS CONSOLIDADOS

PROVISIONES	0.00	0.00
DISMINUCIÓN DE INVENTARIOS	0.00	0.00
FLUJOS NETOS DE EFECTIVO POR ACTIVIDADES DE OPERACIÓN	325,429.70	-828,794.83

V) CONCILIACIÓN ENTRE LOS INGRESOS PRESUPUESTARIOS Y CONTABLES, ASÍ COMO ENTRE LOS EGRESOS PRESUPUESTARIOS Y LOS GASTOS CONTABLES

La conciliación se presentará atendiendo a lo dispuesto por el Acuerdo por el que se emite el formato de conciliación entre los ingresos presupuestarios y contables, así como entre los egresos presupuestarios y los gastos contables.

La conciliación se generará de forma periódica, cuando menos en la Cuenta Pública, y se presentará al final de las Notas de Desglose de las Notas a los Estados Financieros.

La conciliación de **INGRESOS** se encuentra conformada de la siguiente manera:

ORGANISMO OPERADOR DE AGUA POTABLE ALCANTARILLADO Y SANEAMIENTO DE ZINAPÉCUARO	
Conciliación entre los Ingresos Presupuestarios y Contables	
CORRESPONDIENTE DEL 1 DE ENERO DE 2021 AL 31 DE DICIEMBRE DE 2021	
(Cifras en pesos)	
1. Total de Ingresos Presupuestarios	7,379,141.55
2. Más Ingresos Contables No Presupuestarios	0.00
Ingresos Financieros	0.00
Incremento por Variación de Inventarios	0.00
Disminución del Exceso de Estimaciones por Pérdida o Deterioro u Obsolescencia	0.00
Disminución del Exceso de Provisiones	0.00
Otros Ingresos y Beneficios Varios	0.00
Otros Ingresos Contables No Presupuestarios	0.00
3. Menos Ingresos Presupuestarios No Contables	0.00
Aprovechamientos Patrimoniales	0.00

NOTAS A LOS ESTADOS FINANCIEROS CONSOLIDADOS

Ingresos Derivados de Financiamientos	0.00
Otros Ingresos Presupuestarios No Contables	0.00
4. Total de Ingresos Contables	7,379,141.55

La conciliación de **EGRESOS** se integra como sigue:

ORGANISMO OPERADOR DE AGUA POTABLE ALCANTARILLADO Y SANEAMIENTO DE ZINAPÉCUARO	
Conciliación entre los Egresos Presupuestarios y los Gastos Contables	
CORRESPONDIENTE DEL 1 DE ENERO DE 2021 AL 31 DE DICIEMBRE DE 2021	
(Cifras en pesos)	
1. Total de Egresos Presupuestarios	7,172,374.22
2. Menos Egresos Presupuestarios No Contables	157,117.21
Materias Primas y Materiales de Producción y Comercialización	0.00
Materiales y Suministros	0.00
Mobiliario y Equipo de Administración	17,991.38
Mobiliario y Equipo Educativo y Recreativo	0.00
Equipo e Instrumental Médico y de Laboratorio	0.00
Vehículos y Equipo de Transporte	0.00
Equipo de Defensa y Seguridad	0.00
Maquinaria, Otros Equipos y Herramientas	7,000.00
Activos Biológicos	0.00
Bienes Inmuebles	0.00
Activos Intangibles	0.00
Obra Pública en Bienes de Dominio Público	0.00
Obra Pública en Bienes Propios	0.00
Acciones y Participaciones de Capital	0.00
Compra de Títulos y Valores	0.00
Concesión de Préstamos	0.00
Inversiones en Fideicomisos, Mandatos y Otros Análogos	0.00
Provisiones para Contingencias y Otras Erogaciones Especiales	0.00
Amortización de la Deuda Pública	0.00
Adeudos de Ejercicios Fiscales Anteriores (ADEFAS)	132,125.83
Otros Egresos Presupuestarios No Contables	0.00
3. Más Gastos Contables No Presupuestarios	38,454.84
Estimaciones, Depreciaciones, Deterioros, Obsolescencia y Amortizaciones	38,454.84
Provisiones	0.00
Disminución de Inventarios	0.00

000155

NOTAS A LOS ESTADOS FINANCIEROS CONSOLIDADOS

Aumento por Insuficiencia de Estimaciones por Pérdida o Deterioro u Obsolescencia	0.00
Aumento por Insuficiencia de Provisiones	0.00
Otros Gastos	0.00
Otros Gastos Contables No Presupuestarios	0.00
4. Total de Gastos Contables	7,053,711.85

B) NOTAS DE MEMORIA (CUENTAS DE ORDEN)

En las Notas de Memoria se consideran dos géneros de cuentas como son: las Cuentas de Orden Contables y las Cuentas de Orden Presupuestarias.

CUENTAS DE ORDEN CONTABLES

Registran eventos, que, si bien no representan hechos económico-financieros que alteren el patrimonio y por lo tanto los resultados del ente público, informan sobre circunstancias contingentes o eventuales de importancia respecto de éste, que, en determinadas condiciones, pueden producir efectos patrimoniales en el mismo.

7.1 El rubro de **VALORES**; presenta un saldo por la cantidad de **\$ 0.00 (Cero Pesos 00/100 M.N.)**, constituido por los títulos, valores y préstamos que aún no conforman pasivos por no haberse recibido activos relacionados con los bienes.

7.1.1 La cuenta de **VALORES EN CUSTODIA**; con saldo por la cantidad de **\$ 0.00 (Cero Pesos 00/100 M.N.)**, representa los bienes y valores que se reciben en custodia del Poder Judicial, como garantía y/o depósito en asuntos judiciales, en tanto se determina, por parte de las instancias competentes el destino de dichos bienes y valores.

7.1.2 En el apartado de **CUSTODIA DE VALORES**: se refleja un saldo de **\$ 0.00 (Cero Pesos 00/100 M.N.)**, el cual concentra el total de los bienes y valores que se reciben en custodia del Poder Judicial, como garantía y/o depósito en asuntos judiciales, en tanto se determina, por parte de las instancias competentes el destino de dichos bienes y valores.

7.1.3 En la cuenta de **INSTRUMENTOS DE CRÉDITO PRESTADOS A FORMADORES DE MERCADO**; se identifica un saldo por **\$ 0.00 (Cero Pesos 00/100 M.N.)**, cantidad que representa los valores gubernamentales a valor nominal entregados a los formadores de mercado.

7.1.4 El apartado de **PRÉSTAMO DE INSTRUMENTOS DE CRÉDITO A FORMADORES DE MERCADO Y SU GARANTÍA**; revela un saldo por un importe de **\$ 0.00 (Cero Pesos 00/100 M.N.)**, mismo que comprende los valores gubernamentales a valor nominal entregados a los formadores de mercado.

7.1.5 La cuenta de **INSTRUMENTOS DE CRÉDITO RECIBIDOS EN GARANTÍA DE LOS FORMADORES DE MERCADO**; cuyo saldo es de **\$ 0.00 (Cero Pesos 00/100 M.N.)**, registra los valores gubernamentales a valor nominal entregados a los formadores de mercado.

NOTAS A LOS ESTADOS FINANCIEROS CONSOLIDADOS

7.1.6 En el apartado de **GARANTÍA DE CRÉDITOS RECIBIDOS DE LOS FORMADORES DE MERCADO**; exhibe un saldo por **\$ 0.00 (Cero Pesos 00/100 M.N.)**, monto que se conforma del total de los valores de los títulos en garantía entregados por los formadores de mercado.

7.2 En el rubro de **EMISIÓN DE OBLIGACIONES**; se contempla un saldo de **\$ 0.00 (Cero Pesos 00/100 M.N.)**, mismo que se integra del conjunto de bonos, títulos y valores emitidos y puestos en circulación.

7.2.1 En la cuenta de **AUTORIZACIÓN PARA LA EMISIÓN DE BONOS, TÍTULOS Y VALORES DE LA DEUDA PÚBLICA INTERNA**; con saldo por la cantidad de **\$ 0.00 (Cero Pesos 00/100 M.N.)**, representa el valor nominal total del monto autorizado a emitir mediante instrumentos de financiamiento de la deuda pública interna.

7.2.2 El apartado de **AUTORIZACIÓN PARA LA EMISIÓN DE BONOS, TÍTULOS Y VALORES DE LA DEUDA PÚBLICA EXTERNA**; indica un saldo por un importe de **\$ 0.00 (Cero Pesos 00/100 M.N.)**, monto que se forma del valor nominal total del monto autorizado a emitir mediante instrumentos de financiamiento de la deuda pública externa.

7.2.3 La cuenta de **EMISIONES AUTORIZADAS DE LA DEUDA PÚBLICA INTERNA Y EXTERNA**; registra un saldo de **\$ 0.00 (Cero Pesos 00/100 M.N.)**, en el cual se contempla el valor nominal total del monto autorizado a emitir, mediante instrumentos de financiamiento de la deuda pública interna y externa.

7.2.4 En el apartado de **SUSCRIPCIÓN DE CONTRATOS DE PRÉSTAMOS Y OTRAS OBLIGACIONES DE LA DEUDA PÚBLICA INTERNA**; se ostenta un saldo por **\$ 0.00 (Cero Pesos 00/100 M.N.)**, cantidad que se complementa del valor nominal de la deuda contraída mediante contratos de préstamos y otras obligaciones de la deuda pública interna.

7.2.5 En la cuenta de **SUSCRIPCIÓN DE CONTRATOS DE PRÉSTAMOS Y OTRAS OBLIGACIONES DE LA DEUDA PÚBLICA EXTERNA**; se manifiesta un saldo por la cantidad de **\$ 0.00 (Cero Pesos 00/100 M.N.)**, mismo que refleja el valor nominal de la deuda contraída mediante contratos de préstamos y otras obligaciones de la deuda pública externa.

7.2.6 El apartado de **CONTRATOS DE PRÉSTAMOS Y OTRAS OBLIGACIONES DE LA DEUDA PÚBLICA INTERNA Y EXTERNA**; emite un saldo por **\$ 0.00 (Cero Pesos 00/100 M.N.)**, monto que comprende el valor nominal de la deuda contraída mediante contratos de préstamos y otras obligaciones de deuda pública interna y externa.

7.3 El rubro de **AVALES Y GARANTÍAS**; con saldo por la cantidad de **\$ 0.00 (Cero Pesos 00/100 M.N.)**, representa la responsabilidad subsidiaria o solidaria que adquiere un ente público ante un acreedor por el otorgamiento de créditos a un tercero.

7.3.1 La cuenta de **AVALES AUTORIZADOS**; arroja un saldo por un importe de **\$ 0.00 (Cero Pesos 00/100 M.N.)**, cantidad que se constituye del valor nominal total de los avales vigentes otorgados por el Gobierno.

7.3.2 En el apartado de **AVALES FIRMADOS**; se identifica un saldo por la cantidad de **\$ 0.00 (Cero Pesos 00/100 M.N.)**, monto que representa el valor nominal total de los avales vigentes otorgados por el Gobierno.

NOTAS A LOS ESTADOS FINANCIEROS CONSOLIDADOS

7.3.3 En la cuenta de **FIANZAS Y GARANTÍAS RECIBIDAS POR DEUDAS A COBRAR**: se denota un saldo por \$ 0.00 (Cero Pesos 00/100 M.N.), mismo que considera el valor nominal total de las fianzas y garantías recibidas por el Gobierno, por deudas fiscales y no fiscales a cobrar.

7.3.4 El apartado de **FIANZAS Y GARANTÍAS RECIBIDAS**; señala un saldo por un importe de \$ 0.00 (Cero Pesos 00/100 M.N.), el cual registra el valor nominal total de las fianzas y garantías recibidas por el Gobierno, por deudas fiscales y no fiscales a cobrar.

7.3.5 La cuenta de **FIANZAS OTORGADAS PARA RESPALDAR OBLIGACIONES NO FISCALES DEL GOBIERNO**; muestra un saldo de \$ 0.00 (Cero Pesos 00/100 M.N.), cantidad que nos indica el valor nominal total de las fianzas otorgadas por obligaciones no fiscales del Gobierno.

7.3.6 En el apartado **DE FIANZAS OTORGADAS DEL GOBIERNO PARA RESPALDAR OBLIGACIONES NO FISCALES**; se percibe un saldo por un importe de \$ 0.00 (Cero Pesos 00/100 M.N.), monto en que se considera el valor nominal total de las fianzas otorgadas por obligaciones no fiscales del Gobierno.

7.4 El rubro de **JUICIOS**; con saldo por la cantidad de \$ 0.00 (Cero Pesos 00/100 M.N.), registra el monto de las demandas interpuestas por el ente público contra terceros o viceversa.

7.4.1 En la cuenta de **DEMANDAS JUDICIAL EN PROCESO DE RESOLUCIÓN**; se identifica un saldo por \$ 0.00 (Cero Pesos 00/100 M.N.), mismo que representa el monto por litigios judiciales que pueden derivar una obligación de pago.

7.4.2 El apartado de **RESOLUCIONES DE DEMANDAS EN PROCESO JUDICIAL**; considera un saldo por un monto de \$ 0.00 (Cero Pesos 00/100 M.N.), el cual se encuentra conformado del monto por litigios judiciales que pueden derivar una obligación de pago.

7.5 En el rubro de **INVERSIÓN MEDIANTE PROYECTOS PARA PRESTACIÓN DE SERVICIOS (PPS) Y SIMILARES**; se refleja un saldo de \$ 0.00 (Cero Pesos 00/100 M.N.), cantidad que ostenta el monto comprometido a pagar de los contratos de obra o similares a través de los Proyectos para Producción de Servicios y acciones de fomento, formalmente aprobados y que aún no están total o parcialmente ejecutados.

7.5.1 La cuenta de **CONTRATOS PARA INVERSIÓN MEDIANTE PROYECTOS PARA PRESTACIÓN DE SERVICIOS (PPS) Y SIMILARES**; revela un saldo por la cantidad de \$ 0.00 (Cero Pesos 00/100 M.N.), mismo que concentra el monto comprometido a pagar de los contratos de obra o similares a través de los Proyectos para Producción de Servicios y acciones de fomento, formalmente aprobados y que aún no están total o parcialmente ejecutados.

7.5.2 En el apartado de **INVERSIÓN PÚBLICA CONTRATADA MEDIANTE PROYECTOS PARA PRESTACIÓN DE SERVICIOS (PPS) Y SIMILARES**; se indica un saldo de \$ 0.00 (Cero Pesos 00/100 M.N.), el cual refleja el monto comprometido a pagar de los contratos de obra o similares a través de los Proyectos para Producción de Servicios y acciones de fomento, formalmente aprobados y que aún no están total o parcialmente ejecutados.

7.6 En el rubro de **BIENES EN CONCESIONADOS O EN COMODATO**; con saldo por un importe de \$ 0.00 (Cero Pesos 00/100 M.N.), se muestran los bienes concesionados o bajo contrato de comodato.

000158

NOTAS A LOS ESTADOS FINANCIEROS CONSOLIDADOS

7.6.1 En la cuenta de **BIENES BAJO CONTRATO EN CONCESIÓN**; se identifica un saldo por la cantidad de \$ **0.00 (Cero Pesos 00/100 M.N.)**, importe que se constituye de los bienes recibidos bajo contrato de concesión.

7.6.2 El apartado de **CONTRATO DE CONCESIÓN POR BIENES**; emite un saldo por la cantidad de \$ **0.00 (Cero Pesos 00/100 M.N.)**, monto que se conforma de los bienes recibidos bajo contrato de concesión.

7.6.3 En la cuenta de **BIENES BAJO CONTRATO EN COMODATO**; se refleja un saldo de \$ **0.00 (Cero Pesos 00/100 M.N.)**, el cual corresponde al total de bienes recibidos bajo contrato de comodato.

7.6.4 La cuenta de **CONTRATO DE COMODATO POR BIENES**; contempla un saldo por \$ **0.00 (Cero Pesos 00/100 M.N.)**, mismo que se compone del total de bienes recibidos bajo contrato de comodato

CUENTAS DE ORDEN PRESUPUESTARIAS

MOVIMIENTOS PRESUPUESTALES				
LEY DE INGRESOS ESTIMADA	7,990,386.00	0.00	0.00	7,990,386.00
LEY DE INGRESOS POR EJECUTAR	7,990,386.00	8,723,260.92	732,874.92	0.00
MODIFICACIONES A LA LEY DE INGRESOS	0.00	732,874.92	1,344,119.37	-611,244.45
LEY DE INGRESOS DEVENGADA	0.00	7,379,141.55	7,379,141.55	0.00
LEY DE INGRESOS RECAUDADA	0.00	0.00	7,379,141.55	7,379,141.55
PRESUPUESTO DE EGRESOS APROBADO	7,990,386.00	0.00	0.00	7,990,386.00
PRESUPUESTOS DE EGRESOS POR EJERCER	7,990,386.00	3,757,748.30	11,748,134.30	0.00
MODIFICACIONES AL PRESUPUESTO DE EG	0.00	4,575,760.08	3,757,748.30	-818,011.78
PRESUPUESTO DE EGRESOS COMPROMET	0.00	7,172,374.22	7,172,374.22	0.00
PRESUPUESTO DE EGRESOS DEVENGADO	0.00	7,172,374.22	7,172,374.22	0.00
PRESUPUESTO DE EGRESOS EJERCIDO	0.00	7,172,374.22	7,134,253.57	38,120.65
PRESUPUESTO DE EGRESOS PAGADO	0.00	7,134,253.57	0.00	7,134,253.57
TOTALES		53,820,162.00	53,820,162.00	

Representan el importe de las operaciones presupuestarias que afectan la Ley de Ingresos y el Presupuesto de Egresos.

LEY DE INGRESOS

Esta ley tiene por finalidad registrar, a partir de la Ley y a través de los rubros que la componen las operaciones de ingresos del período.

8.1.1 En la cuenta de **LEY DE INGRESOS ESTIMADA**; se refleja un saldo por la cantidad de \$ **7,990,386.00 (Siete Millones Novecientos Noventa Mil Trescientos Ochenta y Seis Pesos 00/100 M.N.)**, monto que se conforma del importe que se aprueba anualmente en la Ley de Ingresos, e incluyen los impuestos, cuotas y aportaciones de seguridad social, contribuciones de mejoras, derechos, productos, aprovechamientos, ingresos por venta de bienes y prestación de servicios, participaciones, aportaciones, convenios, incentivos derivados de la colaboración fiscal, fondos distintos de aportaciones, transferencias, asignaciones, subsidios y subvenciones, pensiones y jubilaciones, ingresos derivados de financiamientos, y otros ingresos.

000159

NOTAS A LOS ESTADOS FINANCIEROS CONSOLIDADOS

importe de los incrementos y decrementos al Presupuesto de Egresos Aprobado, derivado de las ampliaciones y reducciones autorizadas.

8.2.4 En la cuenta de **PRESUPUESTO DE EGRESOS COMPROMETIDO**; se identifica un saldo por la cantidad de **\$ 7,172,374.22 (Siete Millones Ciento Setenta y Dos Mil Trescientos Setenta y Cuatro Pesos 22/100 M.N.)**, el cual se compone del monto de las aprobaciones por autoridad competente de actos administrativos, u otros instrumentos jurídicos que formalizan una relación jurídica con terceros para la adquisición de bienes y servicios o ejecución de obras. En el caso de las obras a ejecutarse o de bienes y servicios a recibir durante varios ejercicios, el compromiso refleja la parte que se ejecutará o recibirá, durante cada ejercicio. Su saldo representa el Presupuesto de Egresos Comprometido pendiente de devengar.

8.2.5 El apartado de **PRESUPUESTO DE EGRESOS DEVENGADO**; cuyo saldo es de **\$ 7,172,374.22 (Siete Millones Ciento Setenta y Dos Mil Trescientos Setenta y Cuatro Pesos 22/100 M.N.)**, representa el monto de los reconocimientos de las obligaciones de pago a favor de terceros por la recepción de conformidad de bienes, servicios y obras oportunamente contratados; así como de las obligaciones que derivan de tratados, leyes, decretos, resoluciones y sentencias definitivas. Su saldo representa el Presupuesto de Egresos Devengado pendiente de ejercer.

8.2.6 En la cuenta de **PRESUPUESTO DE EGRESOS EJERCIDO**; se exhibe un saldo por un importe de **\$ 7,172,374.22 (Siete Millones Ciento Setenta y Dos Mil Trescientos Setenta y Cuatro Pesos 22/100 M.N.)**, cantidad que refleja el monto de la emisión de las cuentas por liquidar certificadas o documentos equivalentes debidamente aprobados por la autoridad competente. Su saldo representa el Presupuesto de Egresos Ejercido pendiente de pagar.

8.2.7 El apartado de **PRESUPUESTO DE EGRESOS PAGADO**; muestra un saldo de **\$ 7,134,253.57 (Siete Millones Ciento Treinta y Cuatro Mil Doscientos Cincuenta y Tres Pesos 57/100 M.N.)**, monto que representa la cancelación total o parcial de las obligaciones de pago, que se concreta mediante el desembolso de efectivo o por cualquier otro medio de pago.

C) NOTAS DE GESTIÓN ADMINISTRATIVA

1.- INTRODUCCIÓN

Tal como lo establece la Ley de Aguas y gestión de Cuencas para el Estado de Michoacán de Ocampo, el organismo se crea para dar cumplimiento a tales ordenes que a la letra dicen:

Artículo 41.- Los servicios públicos de agua potable, alcantarillado y saneamiento y la construcción y operación de la infraestructura hidráulica correspondiente que estén a cargo de los municipios, se prestarán y se realizarán por conducto de los organismos operadores respectivos, las juntas locales municipales o en su caso por la Comisión, en términos de la presente Ley.

Artículo 42.- Los ayuntamientos podrán solicitar asesoría a la Comisión para la creación de organismos operadores municipales, intermunicipales y juntas locales municipales, de conformidad con lo previsto en esta Ley.

Artículo 43.- Los organismos operadores municipales se crearán, previo acuerdo del ayuntamiento correspondiente y de conformidad con la legislación aplicable, como organismos públicos descentralizados

000161

NOTAS A LOS ESTADOS FINANCIEROS CONSOLIDADOS

de la Administración Pública Municipal, con personalidad jurídica y patrimonio propios o como sociedades anónimas bajo el régimen de empresas de participación municipal.

La creación de los organismos operadores municipales, deberá aprobarse por los ayuntamientos.

2.- PANORAMA ECONÓMICO Y FINANCIERO

El Organismo Operador de Agua Potable Alcantarillado y Saneamiento de Zinapécuaro opera bajo condiciones económico-financieras fincadas en el ejercicio del presupuesto autorizado para el ejercicio fiscal 2021 por la Junta de Gobierno de este.

3.- AUTORIZACIÓN E HISTORIA

Mediante decreto el 22 de octubre del año de 1998 se crea el Organismo Operador de Agua Potable Alcantarillado y Saneamiento de Zinapécuaro, descentralizado, con personalidad jurídica y patrimonio propio, con domicilio en Av. Hidalgo 60 A, Col. Centro en la cabecera municipal en Zinapécuaro, Michoacán, tiene como objetivo prestar el servicio público de agua potable, alcantarillado y saneamiento.

4.- ORGANIZACIÓN Y OBJETO SOCIAL

El organismo se crea con el carácter de descentralizado, su domicilio será en la cabecera municipal del municipio, siendo el objetivo de este lo establecido en los artículos 1,2 ,3 fracción I, 7 y 10, de la Ley De Agua Potable, Alcantarillado y Saneamiento del Estado de Michoacán.

La constitución, objetivo, patrimonio, estructura y funcionamiento estarán siempre en apego a las Leyes y Normativas aplicables.

CONSIDERACIONES FISCALES:

El Organismo Operador de Agua Potable Alcantarillado y Saneamiento de Zinapécuaro, se encuentra inscrito en el régimen de personas morales con fines no lucrativos. Las obligaciones inscritas ante el SAT son las siguientes:

Declaración informativa anual de pagos y retenciones de servicios profesionales. Personas Morales. Impuesto Sobre la Renta.

Declaración informativa de IVA con la anual de ISR.

Pago definitivo mensual de IVA.

Declaración de proveedores de IVA.

Declaración Informativa mensual de Proveedores.

Entero de retenciones mensuales de ISR por sueldos y salarios.

Declaración anual informativa de los ingresos obtenidos y los gastos efectuados del régimen de personas morales con fines no lucrativos. Impuesto sobre la renta.

5.- BASES DE PREPARACIÓN DE LOS ESTADOS FINANCIEROS

La administración 2021-2024, inicio su gestión observando la normatividad emitida con el CONAC y las disposiciones legales aplicables, emitiendo así un primer informe trimestral con contabilidad armonizada,

000162

NOTAS A LOS ESTADOS FINANCIEROS CONSOLIDADOS

generado por un sistema informático que cumple con los lineamientos y normas emitidas por la Ley General de Contabilidad Gubernamental.

Así mismo, se aplicó la normatividad para el reconocimiento, valuación y revelación de los diferentes rubros de la información financiera.

Postulados Básicos de Contabilidad Gubernamental

1) SUSTANCIA ECONOMICA

El sistema de contabilidad gubernamental se apega a la normatividad emitida por el Consejo Nacional de Armonización Contable; refleja la situación económica contable de las transacciones, y genera información para una adecuada toma de decisiones.

2) ENTES PUBLICOS

El ente público es establecido por un marco normativo específico, el cual determina sus objetivos, su ámbito de acción y sus limitaciones; con atribuciones para asumir derechos y contraer obligaciones. Lo anterior se encuentra señalado en la Constitución Política de los Estados Unidos Mexicanos y Constitución Política del Estado de Michoacán de Ocampo.

3) EXISTENCIA PERMANENTE

El periodo de vida del sistema contable es indefinido.

4) REVELACION SUFICIENTE

Los estados y la información financiera muestran amplia y claramente la situación financiera y los resultados del Municipio de Zinapécuaro Michoacán, el sistema de contabilidad, emite información contable y presupuestaria la cual se presenta en estados financieros, reportes e informes, acompañados de notas explicativas e información necesaria.

5) IMPORTANCIA RELATIVA

La información debe mostrar los aspectos importantes de la entidad que fueron reconocidos contablemente.

6) REGISTRO E INTEGRACION PRESUPUESTARIA

El sistema de contabilidad gubernamental cumple con lo siguiente

- a) Considera cuentas de orden, para el registro del ingreso y el egreso, a fin de proporcionar información presupuestaria que permita evaluar los resultados obtenidos respecto de los presupuestos autorizados;
- b) Identificar la vincuiación entre las cuentas de orden y las de balance o resultados;

000163

NOTAS A LOS ESTADOS FINANCIEROS CONSOLIDADOS

- c) La contabilización de los presupuestos sigue la metodología y registros equilibrados o igualados, representando las etapas presupuestarias de las transacciones a través de cuentas de orden del ingreso y del egreso; así como su efecto en la posición financiera y en los resultados;
- d) Permitir identificar de forma individual y agregada el registro de las operaciones en las cuentas de orden, de balance y de resultados correspondientes; así como genera registros a diferentes niveles de agrupación;
- e) Clasifica los egresos presupuestarios en al menos: administrativa, conforme al Decreto del Presupuesto de Egresos, que es la que permite identificar quién gasta; funcional y programática, que indica para qué se gasta; y económica y por objeto del gasto que identifica en qué se gasta.
- f) Realiza la integración presupuestaria sumando la información presupuestaria de entes independientes para presentar un solo informe.

7) CONSOLIDACION DE LA INFORMACION FINANCIERA

Los estados financieros de los entes públicos deberán presentar de manera consolidada la situación financiera, los resultados de operación, el flujo de efectivo o los cambios en la situación financiera y las variaciones a la Hacienda Pública, como si se tratara de un solo ente público.

8) DEVENGO CONTABLE

El Sistema de Contabilidad Gubernamental realiza los registros contables del devengo del ente público.

El ingreso derivado de contribuciones y participaciones cuando exista jurídicamente el derecho de cobro;

El devengo del gasto se formaliza las transacciones, mediante la recepción de los servicios o bienes a satisfacción, independientemente de la fecha de pago.

9) VALUACION

Todos los eventos que afectan económicamente al ente público se cuantifican en términos monetarios y se registrarán al costo histórico o al valor económico más objetivo registrándose en moneda nacional.

10) DUALIDAD ECONOMICA

Los activos representan recursos que fueron asignados y capitalizados por el ente público, en tanto

que los pasivos y el patrimonio representan los financiamientos y los activos netos, respectivamente;

Las fuentes de los recursos están reconocidas dentro de los conceptos de la Ley de Ingresos.

11) CONSISTENCIA

Ante la existencia de operaciones similares en un ente público, debe corresponder un mismo tratamiento contable, el cual debe permanecer a través del tiempo, en tanto no cambie la esencia económica de las operaciones.

000164

Normatividad supletoria.

Ley Orgánica Municipal del Estado de Michoacán de Ocampo.

Ley de Planeación Hacendaria, Presupuesto, Gasto Público y Contabilidad Gubernamental del Estado de Michoacán de Ocampo.

6.- POLÍTICAS DE CONTABILIDAD SIGNIFICATIVAS

Los estados financieros al 31 de diciembre de 2021 están en pesos históricos y no reconocen los efectos de la inflación en la información financiera contenidos en las Normas de Información Financiera, en tanto la CONAC no emita lo conducente.

7.- POSICIÓN EN LA MONEDA EXTRANJERA Y PROTECCIÓN POR RIESGO CAMBIARIO

- a) Activos en moneda extranjera: No aplica
- b) Pasivos en moneda extranjera: No aplica
- c) Posición en moneda extranjera: No aplica
- d) Tipo de cambio: No aplica
- e) Equivalente en moneda nacional: No aplica

8.- REPORTE ANALÍTICO DEL ACTIVO

El ente público cuenta con un inventario que permita emitir información vida útil o porcentajes de depreciación.

- a) Vida útil o porcentajes de depreciación, deterioro o amortización utilizados en los diferentes tipos de activos. Los porcentajes de depreciación o amortización a aplicarse corresponden a los Parámetros de Estimación de Vida útil emitido por el CONAC en la "Guía de Vida Útil Estimada y Porcentajes de Depreciación".
- b) Cambios en el porcentaje de depreciación o valor residual de los activos. No aplica
- c) Importe de los gastos capitalizados en el ejercicio, tanto financieros como de investigación y desarrollo. No aplica
- d) Riegos por tipo de cambio o tipo de interés de las inversiones financieras. No aplica
- e) Valor activado en el ejercicio de los bienes construidos por la entidad. No aplica
- f) Otras circunstancias de carácter significativo que afecten el activo, tales como bienes en garantía, señalados en embargos, litigios, títulos de inversiones entregados en garantías, baja significativa del valor de inversiones financieras. No aplica
- g) Desmantelamiento de Activos, procedimientos, implicaciones, efectos contables. No aplica
- h) Administración de activos;

9.- FIDEICOMISOS, MANDATOS Y ANÁLOGO

No se cuentan con fideicomisos o análogos.

10.- REPORTE DE LA RECAUDACIÓN

000165

NOTAS A LOS ESTADOS FINANCIEROS CONSOLIDADOS

Se implementaron medidas de recaudación que permitieron un incremento en los ingresos por la prestación de servicios de agua potable alcantarillado y saneamiento, así como la recuperación del ISR retenido y enterado a la Federación.

11.- INFORMACIÓN SOBRE LA DEUDA Y EL REPORTE ANALÍTICO DE LA DEUDA

ORGANISMO OPERADOR DE AGUA POTABLE ALCANTARILLADO Y SANEAMIENTO DE ZINAPÉCUARO				
ESTADO ANALÍTICO DE LA DEUDA Y OTROS PASIVOS				
DEL 1 DE ENERO DE 2021 AL 31 DE DICIEMBRE DE 2021				
(CIFRAS EN PESOS)				
DENOMINACION DE LAS DEUDAS	MONEDA DE CONTRATACIÓN	INSTITUCION O PAÍS ACREEDOR	SALDO INICIAL DEL PERIODO	SALDO FINAL DEL PERIODO
DEUDA PÚBLICA				
CORTO PLAZO				
DEUDA INTERNA				
INSTITUCIONES DE CRÉDITO	MONEDA NACIONAL	MÉXICO	0.00	0.00
TÍTULOS Y VALORES	MONEDA NACIONAL	MÉXICO	0.00	0.00
ARRENDAMIENTOS FINANCIEROS	MONEDA NACIONAL	MÉXICO	0.00	0.00
DEUDA EXTERNA				
ORGANISMOS FINANCIEROS INTERNACIONALES	MONEDA NACIONAL	MÉXICO	0.00	0.00
DEUDA BILATERAL	MONEDA NACIONAL	MÉXICO	0.00	0.00
ARRENDAMIENTOS FINANCIEROS	MONEDA NACIONAL	MÉXICO	0.00	0.00
SUBTOTAL DE DEUDA PÚBLICA A CORTO PLAZO			0.00	0.00
LARGO PLAZO				
DEUDA INTERNA				
TÍTULOS Y VALORES	MONEDA NACIONAL	MÉXICO	0.00	0.00
DEUDA EXTERNA				
TÍTULOS Y VALORES	MONEDA NACIONAL	MÉXICO	0.00	0.00
SUBTOTAL DE DEUDA PÚBLICA A LARGO PLAZO			0.00	0.00
TOTAL DE OTROS PASIVOS			1,478,962.05	107,357.31
TOTAL DE DEUDA PÚBLICA Y OTROS PASIVOS			1,478,962.05	107,357.31

12.- CALIFICACIONES OTORGADAS.

No aplica.

13.- PROCESOS DE MEJORA

Se está trabajando en la actualización del reglamento del organismo y en la implementación de un manual de organización y procesos.

14.- INFORMACIÓN POR SEGMENTOS

No aplica.

000166

NOTAS A LOS ESTADOS FINANCIEROS CONSOLIDADOS

15.- EVENTOS POSTERIORES AL CIERRE

Son operaciones favorables y desfavorables, que ocurren en el periodo posterior a la fecha de cierre de los estados financieros.

En fecha posterior al cierre de estos estados financieros, no se tienen eventos de importancia a revelar.

16.- PARTES RELACIONADAS

No existen partes relacionadas que pudieran ejercer influencia significativa sobre la toma de decisiones financieras.

17.- RESPONSABILIDAD SOBRE LA PRESENTACIÓN RAZONABLE DE LA INFORMACIÓN CONTABLE

“Bajo protesta de decir verdad declaramos que los Estados Financieros y sus notas, son razonablemente correctos y son responsabilidad del emisor”.

MUNICIPIO DE ZINAPECUARO MICHOACAN, AL 31 DE DICIEMBRE DE 2021

FIRMAS

MTRO. ALEJANDRO CORREA GOMEZ

PRESIDENTE MUNICIPAL

PROFA. ADRIANA PATRICIA ROMERO BLANQUET

SÍNDICA MUNICIPAL

L.A.E. ERNESTO TLAÇAELEL RAMIREZ MUÑOZ

TESORERO MUNICIPAL

LIC. RUBEN GONZALEZ MARIN

ENCARGADO DEL DESPACHO DE CONTRALORIA

000167



MUNICIPIO DE ZINAPÉCUARO MICHOACÁN.
H. AYUNTAMIENTO CONSTITUCIONAL
2021-2024

V.- INFORMACIÓN PRESUPUESTARIA:

- a) Estado Analítico de Ingresos
- b) Estado Analítico del Ejercicio del Presupuesto de Egresos del que se derivan las siguientes clasificaciones:
 - 1.- Clasificación Administrativa
 - 2.- Clasificación Económica
 - 3.- Clasificación por Objeto del Gasto
 - 4.- Clasificación Funcional
- c) Relación de Bienes que componen el patrimonio
- d) Conciliaciones Bancarias
- e) Análisis y Descripción de las transferencias, asignaciones, Subsidios y otras ayudas.

000168



MUNICIPIO DE ZINAPECUARO MICHOACAN

ESTADO ANALÍTICO DE INGRESOS

DEL 1 DE ENERO AL 31 DE DICIEMBRE DE 2021

RUBRO DE INGRESOS	INGRESO					
	ESTIMADO	AMPLIACIONES Y REDUCCIONES	MODIFICADO	DEVENGADO	RECAUDADO	DIFERENCIA
IMPUESTOS	15,110,000.00	-2,299,097.00	12,810,903.00	12,810,903.00	12,810,903.00	-2,299,097.00
CUOTAS Y APORTACIONES DE SEGURIDAD SOCIAL	0.00	0.00	0.00	0.00	0.00	0.00
CONTRIBUCIONES DE MEJORAS	0.00	0.00	0.00	0.00	0.00	0.00
DERECHOS	12,840,000.00	-3,177,031.35	9,662,968.65	9,662,968.65	9,662,968.65	-3,177,031.35
PRODUCTOS	108,000.00	-107,914.46	85.54	872.42	872.42	-107,127.58
APROVECHAMIENTOS	4,140,000.00	-2,757,021.58	1,382,978.42	1,382,978.42	1,382,978.42	-2,757,021.58
INGRESOS POR VENTAS DE BIENES, PRESTACIÓN DE SERVICIOS Y OTROS INGRESOS	0.00	0.00	0.00	0.00	0.00	0.00
PARTICIPACIONES, APORTACIONES, CONVENIOS, INCENTIVOS DERIVADOS DE LA COLABORACIÓN FISCAL Y FONDOS DISTINTOS DE APORTACIONES	138,499,554.00	-2,416,323.45	136,083,230.55	136,082,443.67	136,082,443.67	-2,417,110.33
TRANSFERENCIAS, ASIGNACIONES, SUBSIDIOS Y SUBVENCIONES, Y PENSIONES Y JUBILACIONES	0.00	0.00	0.00	0.00	0.00	0.00
INGRESOS DERIVADOS DE FINANCIAMIENTOS	0.00	0.00	0.00	0.00	0.00	0.00
TOTAL	170,697,554.00	-10,757,387.84	159,940,166.16	159,940,166.16	159,940,166.16	
					INGRESOS EXCEDENTES:	-10,757,387.84

000169



MTRO. ALEJANDRO CARRERA GOMEZ
PRESIDENTE MUNICIPAL



PROFA. ADRIANA PATRICIA ROMERO BLANQUEZ
SÍNDICO



L.A.E. ERNESTO ELACAELEL RAMIREZ MUÑOZ
TESORERO



LIC. RUBEN GONZALEZ MARIN
ENCARGADO DEL DESPACHO DE CONTRALORIA

"Bajo protesta de decir verdad, declaramos que este reporte y sus notas son razonablemente correctos, y son responsabilidad del emisor."



MUNICIPIO DE ZINAPECUARO MICHOACAN

ESTADO ANALÍTICO DEL EJERCICIO DEL PRESUPUESTO DE EGRESOS

CLASIFICACIÓN ADMINISTRATIVA

DEL 1 DE ENERO DE 2021 AL 31 DE DICIEMBRE DE 2021

EGRESOS

CONCEPTO	APROBADO	AMPLIACIONES / (REDUCCIONES)	MODIFICADO	DEVENGADO	PAGADO	SUBEJERCICIO
PODER EJECUTIVO	0.00	0.00	0.00	0.00	0.00	0.00
PODER LEGISLATIVO	0.00	0.00	0.00	0.00	0.00	0.00
PODER JUDICIAL	0.00	0.00	0.00	0.00	0.00	0.00
ÓRGANOS AUTÓNOMOS	0.00	0.00	0.00	0.00	0.00	0.00
ÓRGANO EJECUTIVO MUNICIPAL (AYUNTAMIENTO)	170,697,554.00	8,482,451.92	179,180,005.92	170,941,660.33	161,154,274.44	8,238,345.59
TOTAL DEL GASTO	170,697,554.00	8,482,451.92	179,180,005.92	170,941,660.33	161,154,274.44	8,238,345.59

000170



MTRO. ALEJANDRO BORREA GOMEZ
PRESIDENTE MUNICIPAL



PROFA. ADRIANA PATRICIA ROMERO
BLANQUET
SÍNDICO



L.A.E. ERNESTO TLACAEVEL RAMIREZ MUÑOZ
TESORERO



LIC. RUBEN GONZALEZ MARIN
ENCARGADO DEL DESPACHO DE
CENTRALORIA

"Bajo protesta de decir verdad, declaramos que este reporte y sus notas son razonablemente correctos, y son responsabilidad del emisor."



MUNICIPIO DE ZINAPÉCUARO MICHOACÁN

ESTADO ANALÍTICO DEL EJERCICIO DEL PRESUPUESTO DE EGRESOS

CLASIFICACIÓN ADMINISTRATIVA

DEL 1 DE ENERO AL 31 DE DICIEMBRE DE 2021

EGRESOS

CONCEPTO	APROBADO	AMPLIACIONES/ (REDUCCIONES)	MODIFICADO	DEVENGADO	PAGADO	SUBEJERCICIO
PRESIDENCIA	12,341,856.00	5,589,266.17	17,931,122.17	17,937,268.58	14,911,631.24	-6,146.41
RÉGIDORES	8,764,000.00	-2,520,226.67	6,243,773.33	6,217,011.33	5,778,153.33	26,762.00
SINDICATURA	3,260,000.00	-1,355,918.57	1,904,081.43	1,895,411.43	1,795,139.43	8,670.00
SECRETARIA	3,920,000.00	-1,296,058.72	2,623,941.28	2,608,957.28	2,567,425.28	14,984.00
TESORERIA	8,046,817.38	7,148,903.46	15,195,720.84	15,192,718.50	15,114,338.46	3,002.34
OFICIALIA MAYOR	7,980,000.00	28,273.71	8,008,273.71	8,008,272.91	7,300,987.42	0.80
DIRECCIÓN OBRAS PÚBLICAS	9,060,000.00	3,249,788.22	12,309,788.22	12,328,223.32	11,902,785.02	-18,435.10
DESARROLLO RURAL	4,031,430.26	-2,184,919.75	1,846,510.51	1,832,114.26	1,813,437.66	14,396.25
SERVICIOS MUNICIPALES	34,590,903.50	3,693,880.92	38,284,784.42	37,987,327.29	36,518,739.16	297,457.13
DESARROLLO SOCIAL	2,686,496.06	-1,815,175.35	871,320.71	860,826.71	840,079.71	10,494.00
TURISMO	483,764.86	-306,249.66	177,515.20	177,515.20	121,357.20	0.00
ECOLOGIA	813,662.49	-136,370.19	677,292.30	677,292.30	669,374.30	0.00
DEPORTES	688,166.10	-273,745.93	414,420.17	414,420.17	401,307.35	0.00
CONTRALORIA	1,508,836.18	-736,111.64	772,724.54	772,724.54	770,995.54	0.00
DIF MUNICIPAL	5,973,638.40	-1,939,361.70	4,034,276.70	4,021,984.70	3,920,939.64	12,292.00
COMUNICACION SOCIAL	1,106,070.40	7,381.21	1,113,451.61	1,113,451.61	1,085,187.61	0.00
SEGURIDAD PUBLICA	20,876,000.00	1,844,695.49	22,720,695.49	22,714,910.27	22,502,068.46	5,785.22
CASA DE LA CULTURA	1,279,347.37	-644,199.33	635,148.04	635,148.04	426,910.03	0.00
OBRAS PÚBLICAS	43,286,565.00	128,600.25	43,415,165.25	35,546,081.89	32,713,417.60	7,869,083.36
TOTAL DEL GASTO	170,697,554.00	8,482,451.92	179,180,005.92	170,941,660.33	161,154,274.44	8,238,345.99

000171



MTRO. ALEJANDRO CORREA GOMEZ
PRESIDENTE MUNICIPAL



PROFA. ADRIANA PATRICIA ROMERO
BLANQUEI
SÍNDICO



L.A.E. ERNESTO TLACAELEI RAMIREZ MUÑOZ
TESORERO



LIC. RUBEN GONZALEZ MARIN
ENCARGADO DEL DESPACHO DE
CONTRALORIA

"Bajo protesta de decir verdad, declaramos que este reporte y sus notas son razonablemente correctos, y son responsabilidad del emisor."



MUNICIPIO DE ZINAPÉCUARO MICHOACÁN

ESTADO ANALITICO DEL EJERCICIO DEL PRESUPUESTO DE EGRESOS
CLASIFICACION POR OBJETO DEL GASTO (CAPÍTULO Y CONCEPTO)

DEL 1 DE ENERO AL 31 DE DICIEMBRE DE 2021

CONCEPTO	EGRESOS					
	APROBADO	AMPLIACIONES / (REDUCCIONES)	MODIFICADO	DEVENGADO	PAGADO	SUBEJERCICIO
SERVICIOS PERSONALES.	75,064,867.97	-10,934,881.52	64,129,986.45	64,031,988.55	63,301,499.55	97,997.90
REMUNERACIONES AL PERSONAL DE CARÁCTER PERMANENTE	61,281,230.64	-10,943,547.86	50,337,682.78	50,284,635.78	50,051,863.78	53,047.00
REMUNERACIONES AL PERSONAL DE CARÁCTER TRANSITORIO	660,000.00	2,927,450.58	3,587,450.58	3,565,285.68	3,565,285.68	22,164.90
REMUNERACIONES ADICIONALES Y ESPECIALES.	12,043,637.33	-3,638,111.82	8,405,525.51	8,382,739.51	7,885,022.51	22,786.00
SEGURIDAD SOCIAL.	1,080,000.00	-426,197.42	653,802.58	653,802.58	653,802.58	0.00
OTRAS PRESTACIONES SOCIALES Y ECONÓMICAS.	0.00	1,145,525.00	1,145,525.00	1,145,525.00	1,145,525.00	0.00
PREVISIONES	0.00	0.00	0.00	0.00	0.00	0.00
PAGO DE ESTÍMULOS A SERVIDORES PÚBLICOS	0.00	0.00	0.00	0.00	0.00	0.00
MATERIALES Y SUMINISTROS	21,003,000.00	5,146,341.47	26,149,341.47	26,149,385.70	23,924,083.90	-44.23
MATERIALES DE ADMINISTRACIÓN, EMISIÓN DE DOCUMENTOS Y ARTÍCULOS OFICIALES	6,491,000.00	-4,555,849.43	1,935,150.57	1,933,810.38	1,457,370.05	1,340.19
ALIMENTOS Y UTENSILIOS	0.00	863,131.64	863,131.64	863,131.64	841,412.64	0.00
MATERIAS PRIMAS Y MATERIALES DE PRODUCCIÓN Y COMERCIALIZACIÓN	900,000.00	-892,493.19	7,506.81	0.00	0.00	7,506.81
MATERIALES Y ARTÍCULOS DE CONSTRUCCIÓN Y DE REPARACIÓN	2,700,000.00	6,518,620.13	9,218,620.13	9,258,560.13	8,736,002.23	-39,940.00
PRODUCTOS QUÍMICOS, FARMACÉUTICOS Y DE LABORATORIO	840,000.00	761,242.96	1,601,242.96	1,602,986.59	1,231,758.79	-1,743.63
COMBUSTIBLES, LUBRICANTES Y ADITIVOS	7,524,000.00	2,092,841.77	9,616,841.77	9,584,049.37	9,451,638.28	32,792.40
VESTUARIO, BLANCOS, PRENDAS DE PROTECCIÓN Y ARTÍCULOS DEPORTIVOS	250,000.00	503,065.52	753,065.52	753,065.52	742,711.48	0.00
MATERIALES Y SUMINISTROS PARA SEGURIDAD	108,000.00	-108,000.00	0.00	0.00	0.00	0.00
HERRAMIENTAS, REFACCIONES Y ACCESORIOS MENORES	2,190,000.00	-36,217.93	2,153,782.07	2,153,782.07	1,463,190.43	0.00
SERVICIOS GENERALES	24,634,642.01	1,880,112.75	26,514,754.76	26,217,677.55	25,172,731.21	297,077.21
SERVICIOS BÁSICOS	15,620,903.50	3,680,862.39	19,301,765.89	19,040,023.09	19,027,440.09	261,742.80
SERVICIOS DE ARRENDAMIENTO	0.00	2,136,632.40	2,136,632.40	2,136,632.40	1,509,188.40	0.00
SERVICIOS PROFESIONALES, CIENTÍFICOS Y TÉCNICOS Y OTROS SERVICIOS	2,117,738.51	-392,983.50	1,724,755.01	1,719,205.76	1,655,395.32	5,549.25
SERVICIOS FINANCIEROS, BANCARIOS Y COMERCIALES	12,000.00	429,733.16	441,733.16	441,733.16	441,341.08	0.00
SERVICIOS DE INSTALACIÓN, REPARACIÓN, MANTENIMIENTO Y CONSERVACIÓN	1,724,000.00	-724,581.93	999,418.07	993,632.85	731,557.43	5,785.22
SERVICIOS DE COMUNICACIÓN SOCIAL Y PUBLICIDAD	480,000.00	-311,800.00	168,200.00	168,200.00	158,920.00	0.00
SERVICIOS DE TRASLADO Y VIÁTICOS	0.00	51,920.00	51,920.00	51,920.00	51,920.00	0.00
SERVICIOS OFICIALES	4,680,000.00	-3,110,679.78	1,569,320.22	1,545,320.28	1,496,838.88	23,999.94
OTROS SERVICIOS GENERALES	0.00	121,010.01	121,010.01	121,010.01	109,130.01	0.00
TRANSFERENCIAS, ASIGNACIONES, SUBSIDIOS Y OTRAS AYUDAS	4,700,000.00	10,825,859.60	15,525,859.60	15,550,988.35	12,627,493.89	-25,108.75
TRANSFERENCIAS INTERNAS Y ASIGNACIONES AL SECTOR PÚBLICO	0.00	0.00	0.00	0.00	0.00	0.00
TRANSFERENCIAS AL RESTO DEL SECTOR PÚBLICO	0.00	0.00	0.00	0.00	0.00	0.00
SUBSIDIOS Y SUBVENCIÓNES	0.00	458,470.36	458,470.36	458,470.36	458,470.36	0.00
AYUDAS SOCIALES	4,700,000.00	8,966,092.48	13,666,092.48	13,691,201.23	10,815,133.77	-25,108.75
PENSIONES Y JUBILACIONES	0.00	1,401,296.76	1,401,296.76	1,401,296.76	1,353,889.76	0.00
TRANSFERENCIAS A FIDEICOMISOS, MANDATOS Y OTROS ANÁLOGOS	0.00	0.00	0.00	0.00	0.00	0.00
TRANSFERENCIAS A LA SEGURIDAD SOCIAL	0.00	0.00	0.00	0.00	0.00	0.00
DONATIVOS	0.00	0.00	0.00	0.00	0.00	0.00
TRANSFERENCIAS AL EXTERIOR	0.00	0.00	0.00	0.00	0.00	0.00
BIENES MUEBLES, INMUEBLES E INTANGIBLES	60,000.00	25,153.00	75,153.00	75,153.00	44,643.00	0.00
MOBILIARIO Y EQUIPO DE ADMINISTRACIÓN	60,000.00	17,563.00	67,563.00	67,563.00	37,053.00	0.00

MTRO. ALEJANDRO CORREA GOMEZ

PRESIDENTE MUNICIPAL

PROFA. ADRIANA PATRICIA ROMERO BLANQUET

SÍNDICO

L.A.E. ERNESTO /LACAELEI RAMIREZ MUÑOZ

TESORERO

LIC. RUBEN GONZALEZ MARIN

ENCARGADO DEL DESPACHO DE CONTRALORIA

"Bajo protesta de decir verdad, declaramos que este reporte y sus notas son razonablemente correctos, y son responsabilidad del emisor."



MUNICIPIO DE ZINAPECUARO MICHOACAN

ESTADO ANALITICO DEL EJERCICIO DEL PRESUPUESTO DE EGRESOS
 CLASIFICACION POR OBJETO DEL GASTO (CAPÍTULO Y CONCEPTO)
 DEL 1 DE ENERO AL 31 DE DICIEMBRE DE 2021

CONCEPTO	EGRESOS					
	APROBADO	AMPLIACIONES / (REDUCCIONES)	MODIFICADO	DEVENGADO	PAGADO	SUBEJERCICIO
MOBILIARIO Y EQUIPO EDUCACIONAL Y RECREATIVO	0.00	0.00	0.00	0.00	0.00	0.00
EQUIPO E INSTRUMENTAL MÉDICO Y DE LABORATORIO	0.00	0.00	0.00	0.00	0.00	0.00
VEHÍCULOS Y EQUIPO DE TRANSPORTE	0.00	0.00	0.00	0.00	0.00	0.00
EQUIPO DE DEFENSA Y SEGURIDAD	0.00	0.00	0.00	0.00	0.00	0.00
MAQUINARIA, OTROS EQUIPOS Y HERRAMIENTAS	0.00	7,590.00	7,590.00	7,590.00	7,590.00	0.00
ACTIVOS BIOLÓGICOS	0.00	0.00	0.00	0.00	0.00	0.00
BIENES INMUEBLES	0.00	0.00	0.00	0.00	0.00	0.00
ACTIVOS INTANGIBLES	0.00	0.00	0.00	0.00	0.00	0.00
INVERSIÓN PÚBLICA	42,468,826.45	-6,767,994.70	35,700,831.75	27,832,408.39	24,999,744.10	7,868,423.36
OBRA PÚBLICA EN BIENES DE DOMINIO PÚBLICO	42,251,426.45	-6,652,994.67	35,598,431.78	27,730,008.42	24,897,344.13	7,868,423.36
OBRA PÚBLICA EN BIENES PROPIOS	217,400.00	-115,000.03	102,399.97	102,399.97	102,399.97	0.00
PROYECTOS PRODUCTIVOS Y ACCIONES DE FOMENTO	0.00	0.00	0.00	0.00	0.00	0.00
INVERSIONES FINANCIERAS Y OTRAS PROVISIONES	0.00	0.00	0.00	0.00	0.00	0.00
INVERSIONES PARA EL FOMENTO DE ACTIVIDADES PRODUCTIVAS	0.00	0.00	0.00	0.00	0.00	0.00
ACCIONES Y PARTICIPACIONES DE CAPITAL.	0.00	0.00	0.00	0.00	0.00	0.00
COMPRA DE TÍTULOS Y VALORES	0.00	0.00	0.00	0.00	0.00	0.00
CONCESIÓN DE PRÉSTAMOS	0.00	0.00	0.00	0.00	0.00	0.00
INVERSIONES EN FIDEICOMISOS, MANDATOS Y OTROS ANALÓGOS	0.00	0.00	0.00	0.00	0.00	0.00
OTRAS INVERSIONES FINANCIERAS	0.00	0.00	0.00	0.00	0.00	0.00
PROVISIONES PARA CONTINGENCIAS Y OTRAS EROGACIONES ESPECIALES	0.00	0.00	0.00	0.00	0.00	0.00
PARTICIPACIONES Y APORTACIONES	0.00	0.00	0.00	0.00	0.00	0.00
PARTICIPACIONES	0.00	0.00	0.00	0.00	0.00	0.00
APORTACIONES	0.00	0.00	0.00	0.00	0.00	0.00
CONVENIOS	0.00	0.00	0.00	0.00	0.00	0.00
DEUDA PÚBLICA.	2,776,217.57	8,307,861.32	11,084,078.89	11,084,078.79	11,084,078.79	0.10
AMORTIZACIÓN DE LA DEUDA PÚBLICA	0.00	0.00	0.00	0.00	0.00	0.00
INTERESES DE LA DEUDA PÚBLICA.	0.00	0.00	0.00	0.00	0.00	0.00
COMISIONES DE LA DEUDA PÚBLICA.	0.00	0.00	0.00	0.00	0.00	0.00
GASTOS DE LA DEUDA PÚBLICA	0.00	0.00	0.00	0.00	0.00	0.00
COSTO POR COBERTURAS	0.00	0.00	0.00	0.00	0.00	0.00
APOYOS FINANCIEROS	0.00	0.00	0.00	0.00	0.00	0.00
ADEUDOS DE EJERCICIOS FISCALES ANTERIORES (ADEFAS).	2,776,217.57	8,307,861.32	11,084,078.89	11,084,078.79	11,084,078.79	0.10
TOTAL DEL GASTO	170,697,554.00	8,482,451.92	179,180,005.92	170,941,660.33	161,154,274.44	8,238,345.59

11,084,078.79
161,154,274.44

MTR. ALEJANDRO TORREA GÓMEZ
PRESIDENTE MUNICIPAL

PROFA. ADRIANA PATRICIA ROMERO BLANQUET
SÍNDICO

L.A.E. ERNESTO TLACAELEL RAMÍREZ MUÑOZ
TESORERO

LIC. RUBÉN GONZÁLEZ MARÍN
ENCARGADO DEL DESPACHO DE CONTRALORIA

"Bajo protesta de decir verdad, declaramos que este reporte y sus notas son razonablemente correctos, y son responsabilidad del emisor."



MUNICIPIO DE ZINAPÉCUARO MICHOACÁN

ESTADO ANALÍTICO DEL EJERCICIO DEL PRESUPUESTO DE EGRESOS

CLASIFICACIÓN FUNCIONAL (FINALIDAD Y FUNCIÓN)

DEL 1 DE ENERO DE 2021 AL 31 DE DICIEMBRE DE 2021

Página: 1 de 1

EGRESOS

CONCEPTO	APROBADO	AMPLIACIONES / (REDUCCIONES)	MODIFICADO	DEVENGADO	PAGADO	SUBEJERCICIO
GOBIERNO						
LEGISLACIÓN	8,764,000.00	-2,502,983.70	6,261,016.30	6,234,254.30	5,795,396.30	26,762.00
JUSTICIA	0.00	0.00	0.00	0.00	0.00	0.00
COORDINACIÓN DE LA POLÍTICA DE GOBIERNO	21,030,692.18	2,201,177.24	23,231,869.42	23,214,361.83	20,045,191.49	17,507.59
RELACIONES EXTERIORES	0.00	0.00	0.00	0.00	0.00	0.00
ASUNTOS FINANCIEROS Y HACENDARIOS	5,276,509.91	-1,174,173.41	4,096,426.40	4,093,424.16	4,015,044.12	3,002.24
SEGURIDAD NACIONAL	0.00	0.00	0.00	0.00	0.00	0.00
ASUNTOS DE ORDEN PÚBLICO Y DE SEGURIDAD INTERIOR	19,376,000.00	2,880,380.77	22,256,380.77	22,256,595.55	22,037,753.74	5,785.22
OTROS SERVICIOS GENERALES	18,146,070.40	1,396,560.14	19,542,630.54	19,583,229.74	18,422,241.95	-40,599.20
DESARROLLO SOCIAL						
PROTECCIÓN AMBIENTAL	4,213,028.53	-1,544,925.80	2,668,102.73	2,667,726.82	2,659,808.82	375.91
VIVIENDA Y SERVICIOS A LA COMUNIDAD	69,147,152.07	4,512,259.43	73,659,411.50	65,493,266.86	61,192,014.44	8,166,144.64
SALUD	0.00	0.00	0.00	0.00	0.00	0.00
RECREACIÓN, CULTURA Y OTRAS MANIFESTACIONES SOCIALES	1,967,513.47	-917,945.26	1,049,568.21	1,049,568.21	828,217.38	0.00
EDUCACIÓN	6,013,211.84	-108,103.80	5,905,108.04	5,905,088.10	5,905,088.10	19.94
PROTECCIÓN SOCIAL	5,973,638.40	-1,939,361.70	4,034,276.70	4,021,984.70	3,920,939.64	12,292.00
OTROS ASUNTOS SOCIALES	2,686,496.06	56,464.68	2,742,960.74	2,710,301.84	2,689,554.84	32,658.90
DESARROLLO ECONÓMICO						
ASUNTOS ECONÓMICOS, COMERCIALES Y LABORALES EN GENERAL	0.00	0.00	0.00	0.00	0.00	0.00
AGROPECUARIA, SILVICULTURA, PESCA Y CAZA	4,031,430.26	-2,164,919.75	1,866,510.51	1,832,114.26	1,813,437.66	14,396.25
COMBUSTIBLES Y ENERGÍA	0.00	0.00	0.00	0.00	0.00	0.00
MINERÍA, MANUFACTURAS Y CONSTRUCCIÓN	0.00	0.00	0.00	0.00	0.00	0.00
TRANSPORTE	0.00	0.00	0.00	0.00	0.00	0.00
COMUNICACIONES	0.00	0.00	0.00	0.00	0.00	0.00
TURISMO	452,764.86	-306,249.66	177,515.20	177,515.20	121,357.20	0.00
CIENCIA, TECNOLOGÍA E INNOVACIÓN	817,738.55	-208,804.13	608,934.42	608,934.42	608,934.42	0.00
OTRAS INDUSTRIAS Y OTROS ASUNTOS ECONÓMICOS	0.00	0.00	0.00	0.00	0.00	0.00
OTRAS NO CLASIFICADAS EN FUNCIONES ANTERIORES						
TRANSACCIONES DE LA DEUDA PÚBLICA / COSTO FINANCIERO DE LA DEUDA	0.00	0.00	0.00	0.00	0.00	0.00
TRANSFERENCIAS, PARTICIPACIONES Y APORTACIONES ENTRE DIFERENTES NIVELES Y ORDENES DE GOBIERNO	0.00	0.00	0.00	0.00	0.00	0.00
SANEAMIENTO DEL SISTEMA FINANCIERO	0.00	0.00	0.00	0.00	0.00	0.00
ADEUDOS DE EJERCICIOS FISCALES ANTERIORES	2,776,217.57	8,323,076.87	11,099,294.44	11,099,294.34	11,099,294.34	0.10
TOTAL DEL GASTO	170,697,554.00	8,482,451.92	179,180,005.92	170,941,660.33	161,154,274.44	8,238,345.59

000174



MTRO. ALEJANDRO CORREA GÓMEZ
PRESIDENTE MUNICIPAL



PROFA. ADRIANA PATRICIA BOMERO
BLANQUET
SÍNDICO



L.A.E. ERNESTO TLACAEFL RAMIREZ MUÑOZ
TESORERO



LIC. RUBÉN GONZÁLEZ MARÍN
ENCARGADO DEL DESPACHO DE
CONTRALORIA

"Bajo protesta de decir verdad, declaramos que este reporte y sus notas son razonablemente correctos, y son responsabilidad del emisor."

MUNICIPIO DE ZINAPECUARO MICHOACAN
RELACION DE BIENES QUE COMPONEN EL PATRIMONIO
CUENTA PUBLICA DEL CUARTO TRIMESTRE DEL 2021

CÓDIGO	DESCRIPCION DEL BIEN	VALOR EN LIBROS
5111001	ANAQUEL DE METAL COLOR GRIS DE CINCO NIVELES	1,600.00
5111002	ARCHIVERO DE MADERA COLOR CAFE CON 4 CAJONES Y SEGURO CON LLAVE.	3,000.00
5111002	ARCHIVERO DE METAL COLOR GRIS CON DOS CAJONES.	3,200.00
5111007	CAJA FUERTE COLOR GRIS. (SIN PUERTA)	2,500.00
5111003	BANCA DE MADERA COLOR CAFE.	1,500.00
5111012	ESCRITORIO DE MADERA COLOR CAFÉ CON 9 NUEVE CAJONES. (SINDICO (A)).	4,500.00
5111012	ESCRITORIO DE METAL COLOR BEIGE CON 4 CAJONES ACABADO TIPO MADERA.	3,800.00
5111012	ESCRITORIO DE METAL COLOR BEIGE CON 2 CAJONES ACABADO TIPO MADERA.	3,200.00
5191024	MAQUINA DE ESCRIBIR DE METAL COLOR BLANCO, TECLADO NEGRO MARCA OLYMPIA.	2,800.00
5111032	MESA DE MADERA COLOR CAFE CLARO DE TRES NIVELES.	1,000.00
5111017	MESA DE MADERA PINTADA DE DORADO CON BASE DE CRISTAL.	900.00
5111026	SILLA DE MADERA COLOR CAFE.	750.00
5111026	SILLA DE TELA AZUL CON ARMAZON DE METAL EN COLOR NEGRO.	800.00
5111026	SILLA DE TELA AZUL CON ARMAZON DE METAL EN COLOR NEGRO.	800.00
5111026	SILLA DE PLASTICO COLOR NEGRO CON ARMAZON DE METAL COLOR NEGRA.	700.00
5111026	SILLA DE PLASTICO COLOR NEGRA CON ARMAZON DE METAL EN COLOR NEGRO.	700.00
5111026	SILLA DE PLASTICO NEGRA CON ARMAZON DE METAL COLOR NEGRA.	700.00
5111026	SILLA DE MADERA COLOR CAFE.	750.00
5111026	SILLA DE VINIL COLOR CAFE CON ARMAZON DE METAL COLOR PLATA.	850.00
5111026	SILLA DE VINI COLOR CAFE CON ARMAZON DE METAL COLOR PLATA.	850.00
5111026	SILLA DE VINIL COLOR CAFE CON ARMAZON DE METAL COLOR PLATA.	850.00
5111026	SILLA DE ARMAZON COLOR NEGRA Y FORRO COLOR NEGRO.	750.00
5111026	SILLA DE ARMAZON COLOR NEGRA Y FORRO COLOR NEGRO.	750.00
5111026	SILLA DE MADERA COLOR CAFE.	750.00
5111027	SILLON CON FORRO DE TELA AZUL PARA TRES PERSONAS.	900.00
5111027	SILLON GIRATORIO DE CUERO, COLOR CAFE CON CODERAS.	3,800.00
5111027	SILLON GIRATORIO DE TELA AZUL CON CODERAS.	2,500.00
5121014	MUEBLE PARA COMPUTADORA DE MADERA COMPRIMIDA COLOR CAFE CLARO.	3,800.00
5121014	MUEBLE PARA COMPUTADORA DE MADERA COMPRIMIDA COLOR CAFE CLARO.	3,800.00
5151013	COMPUTADORA LAPTOP ACER ASPIRE 5349-2499.	8,500.00
5151002	C.P.U. DE ESCRITORIO, COLOR NEGRO MARCA MULTIMEDIA COMPUTER SYSTEM.	2,800.00
5151013	COMPUTADORA LAPTOP ACER ASPIRE 57262.	7,900.00
5151002	C.P.U. TIPO MINI TORRE MARCA ACTIVE COLOR NEGRO.	2,000.00
5151006	IMPRESORA HP M1132MFP MULTIFUNCIONAL COLOR NEGRO.	4,200.00
5151006	IMPRESORA MULTIFUNCIONAL HP DESKJET 3050.	3,900.00
5151009	MONITOR MARCA AOC COLOR NEGRO.	2,100.00
5151009	MONITOR MARCA BENQ COLOR NEGRO.	2,400.00
5151025	MOUSE OPTICO MARCA ACTEK COLOR NEGRO.	190.00
5151025	MOUSE OPTICO MARCA KMEX COLOR NEGRO.	170.00
5151028	MULTICONTACTO COLOR BLANCO CON 6 SEIS RANURAS.	560.00
5151027	EXTENSION DE CORRIENTE COLOR NARANJA CON 3 TRES CONECTORES.	600.00
5151015	REGULADOR DE VOLTAJE COLOR BLANCO CON 4 CUATRO CONECTORES.	400.00
5151015	REGULADOR DE VOLTAJE COLOR BLANCO CON 4 CUATRO CONECTORES.	400.00
5151026	TECLADO MARCA KMEX COLOR NEGRO.	250.00
5151026	TECLADO MARCA K-MEX COLOR NEGRO.	250.00
5151001	BOCINAS PARA COMPUTADORA COLOR NEGRO.	100.00
5651009	TELEFONO PANASONIC CON ARICULAR ALAMBRICO.	350.00
5651009	TELÉFONO CON AURICULAR ALAMBRICO COLOR CAFÉ CLARO.	290.00
5231005	CAMARA FOTOGRAFICA DIGITAL CANON POWERSHOT ELPH100HS COLOR GRIS.	4,900.00
5231005	CÁMARA FOTOGRAFICA DIGITAL HPCA350 COLOR CHEDRON.	2,800.00
5191008	CAFETERA OSTER COLOR BLANCA.	450.00
5191031	VENTILADOR CON BASE COLOR GRIS, MARCA LASKO.	1,500.00
5111002	ARCHIVERO DE METAL CON 3 TRES CAJONES COLOR NEGRO.	2,300.00
5151006	IMPRESORA HP DESKJET 2515 COLOR NEGRO.	3,100.00
5151006	IMPRESORA HP DESKJET 6540 COLOR NEGRO CON GRIS.	2,900.00
5151006	IMPRESORA HP DESKJET 1000.	2,600.00
5111003	BANCA METALICA COLOR CAFE. (2 MTS. APROX.)	1,000.00
5111002	ARCHIVERO METALICO COLOR BEIGE CON 4 CUATRO CAJONES.	3,200.00

000175

MUNICIPIO DE ZINAPECUARO MICHOACAN
RELACION DE BIENES QUE COMPONEN EL PATRIMONIO
CUENTA PUBLICA DEL CUARTO TRIMESTRE DEL 2021

CÓDIGO	DESCRIPCION DEL BIEN	VALOR EN LIBROS
5111004	BANCO DE MADERA COLOR CAFE OBSCURO.	500.00
5111004	BANCO DE MADERA COLOR CAFE OBSCURO.	500.00
5111004	BANCO DE MADERA COLOR CAFE OBSCURO.	500.00
5111004	BANCO DE MADERA COLOR CAFE OBSCURO.	500.00
5111010	COMODA DE MADERA COLOR CAFE OBSCURO, DOS PUERTAS.	750.00
5111010	CÓMODA DE MADERA COLOR CAFÉ CLARO CON 4 CUATRO CAJONES.	500.00
5111012	ESCRITORIO DE MADERA CON 3 TRES CAJONES COLO CAFÉ OBSCURO.	4,200.00
5111017	MESA DE MADERA COLOR BEIGE CON PATAS TORNEADAS.	350.00
5111017	MESA DE PLÁSTICO, REDONDA DESMONTABLE COLOR BLANCO.	600.00
5111017	MESA DE MADERA COLOR CAFE CLARO. (CON CUADRO COMO DISEÑO).	350.00
5111026	SILLA DE MADERA ESTILO COLONIAL COLOR CAFE OBSCURO.	250.00
5111026	SILLA DE MADERA ESTILO COLONIAL COLOR CAFE OBSCURO.	250.00
5111026	SILLA DE MADERA ESTILO COLONIAL COLOR CAFE OBSCURO.	250.00
5111026	SILLA FORRADA EN TELA COLOR Y ARMAZÓN DE METAL NEGRO.	450.00
5111026	SILLA FORRADAS CON TELA EN COLOR NEGRO Y CON CODERAS DE PLÁSTICO.	480.00
5111026	SILLA FORRADAS CON TELA EN COLOR NEGRO Y CON CODERAS DE PLÁSTICO.	480.00
5111026	SILLA FORRADAS CON TELA EN COLOR NEGRO Y CON CODERAS DE PLÁSTICO.	480.00
5111026	SILLA FORRADAS CON TELA EN COLOR NEGRO Y CON CODERAS DE PLÁSTICO.	480.00
5111026	SILLA FORRADAS CON TELA EN COLOR NEGRO Y CON CODERAS DE PLÁSTICO.	480.00

000176

MUNICIPIO DE ZINAPECUARO MICHOACAN
RELACION DE BIENES QUE COMPONEN EL PATRIMONIO
CUENTA PUBLICA DEL CUARTO TRIMESTRE DEL 2021

CÓDIGO	DESCRIPCION DEL BIEN	VALOR EN LIBROS
5151008	MODEM SWITCH TP-LINK, COLOR BLANCO CON NEGRO.	1,000.00
5211001	AMPLIFICADOR MARCA PHONIC MODELO PAD 620.	3,200.00
5211020	BOCINA MARCA PHONIC GRANDE, COLOR NEGRO.	600.00
5211020	BOCINA MARCA PHONIC GRANDE, COLOR NEGRO.	600.00
5151001	BOCINAS PARA PC MARCA POLK AUDIO.	130.00
5151001	BOCINAS PARA PC, MARCA BTC, COLOR BLANCO.	120.00
5651009	TELE-FAX MARCA PANASONIC MODELO KX-FT901.	1,200.00
5211016	TELEVISOR MARCA PANASONIC.	2,800.00
5211014	VÍDEO CASETERA VHS MARCA PANASONIC, COLOR GRIS OSCURO.	1,200.00
5211021	GRABADORA MARCA SONY XPLOD, COLOR NEGRO CON GRIS.	1,000.00
5211021	GRABADORA MARCA SONY XPLOD, COLOR NEGRO CON GRIS.	1,000.00
5191031	VENTILADOR DE PISO CUADRADO MARCA MACILUX, COLOR GRIS.	800.00
5191006	BOTIQUÍN DE MADERA PARA PRIMEROS AUXILIOS, COLOR CAFÉ CLARO.	250.00
5111030	ATRIL PARA BANDERA DE MADERA.	900.00
5131015	CUADRO DEL SR. PASCUAL ORTIZ. MARCO COLOR NEGRO.	400.00
5131015	CUADRO DEL DECRETO.	290.00
5131015	CUADRO DEL GENERAL LAZARO CARDENAS. MARCO NEGRO.	350.00
5131015	CUADRO DEL GENERAL IRETA.	350.00
5131015	CUADRO PINTADO A ACUARELAS.	500.00
5131021	GUIARRA DE MADERA PALO ESCRITO CON TAPA DE CEDRO.	1,890.00
5131021	GUIARRA DE MADERA PALO ESCRITO CON TAPA DE CEDRO.	1,890.00
5131021	GUIARRA DE MADERA PALO ESCRITO CON TAPA DE CEDRO.	1,890.00
5131021	GUIARRA DE MADERA PALO ESCRITO CON TAPA DE CEDRO.	1,890.00
5131021	GUIARRA DE MADERA PALO ESCRITO CON TAPA DE CEDRO.	1,890.00
5131021	GUIARRA ECONÓMICA COLOR BLANCA.	1,890.00
5131021	GUIARRA MADERA OJO DE PÁJARO.	1,890.00
5131021	GUIARRA ECONÓMICA COLOR MADERA.	1,890.00
5131021	GUIARRA ECONÓMICA COLOR MADERA.	1,890.00
5131021	GUIARRA ECONÓMICA COLOR MADERA.	1,890.00
5131024	ÓRGANO PORTÁTIL MARCA YAMAHA MODELO PSR 230	4,000.00
5131024	ORGANO PORTATIL MARCA YAMAHA MODELO PSR 230.	4,000.00
5131024	ORGANO PORTATIL MARCA YAMAHA MODELO PSR 230.	4,300.00
5131024	ÓRGANO PORTÁTIL MARCA YAMAHA MODELO PSR 230.	4,300.00
5131006	BAJO (INSTRUMENTO MUSICAL)	8,000.00
5621011	IMPRESA MECANICA (LOCALIZADA EN TEATRO HIDALGO)	900.00
5111015	LIBRERO DE MADERA COLOR CAFE.	900.00
5151009	MONITOR PARA PC MARCA COMPAC, COLOR NEGRO.	800.00
5191015	ESPEJO DE PARED, CON MARCO DE MADERA.	100.00
5131015	CUADRO AL XX FESTIVAL NACIONAL DE ARTE Y CULTURA DE LOS INSTITUTOS TECNOLÓGICOS.	350.00
5131015	CUADRO DE LA FACHADA DE LA CASA DE LA CULTURA.	600.00
5131015	CUADRO "MUJER DE LA FUENTE" DE ZANETTI.	900.00
5131015	CUADRO ROSTRO DE LA PRINCESA ATZIMBA.	750.00
5131015	CUADRO DE "JOSE MARIA MORELOS Y PAVON".	400.00
5131015	FOTOGRAFIA DE FELIX IRETA. (TAMAÑO PEQUEÑO).	250.00
5131015	CUADRO DE LA FACHADA DE LA CASA DE LA CULTURA.	700.00
5131015	CUADRO FELIX IRETA, CUERPO COMPLETO.	450.00
5131015	CUADRO DE REPUJADO, FIGURA DE UN BÚHO.	380.00
5131015	RECONOCIMIENTO AL BALLETO FOLCLÓRICO DE LA CASA DE LA CULTURA.	250.00
5131015	FOTOGRAFÍA AL OLEO, "LA PINTURA DE LA TORRE DE BOCANEO".	150.00
5151026	TECLADO MARCA ACTECK, COLOR NEGRO.	190.00
5131042	VIOLÍN DE MADERA, COLOR CAFÉ.	2,300.00
5151009	MONITOR PARA PC MARCA LG. MOD. W1943CV	900.00
5151002	C.P.U. MARCA HP, COLOR NEGRO.	600.00
5111026	SILLAS METÁLICAS FORRADAS EN VINIL EN COLOR CAFE.	220.00
5111026	SILLAS METÁLICAS FORRADAS EN VINIL EN COLOR NEGRA.	220.00
5111026	SILLAS METÁLICAS FORRADAS EN VINIL EN COLOR CAFE.	220.00
5111026	SILLAS METÁLICAS FORRADAS EN VINIL EN COLOR CAFE.	220.00
5111026	SILLAS METÁLICAS FORRADAS EN VINIL EN COLOR CAFE.	220.00

000178

MUNICIPIO DE ZINAPECUARO MICHOACAN
RELACION DE BIENES QUE COMPONEN EL PATRIMONIO
CUENTA PUBLICA DEL CUARTO TRIMESTRE DEL 2021

CÓDIGO	DESCRIPCION DEL BIEN	VALOR EN LIBROS
5111026	SILLÓN GIRATORIO FORRADO EN TELA NEGRA, RESPALDO ALTO Y BASE CON RUEDAS.	1,500.00
5111027	SILLÓN DE TELA COLOR NEGRO Y RESPALDO ALTO, CON CODERAS Y BASE CON RUEDAS.	950.00
5291003	PINTARRON COLOR BLANCO DE TAMAÑO PEQUEÑO.	780.00
5121014	MUEBLE SENCILLO PARA COMPUTADORA DE ASERRIN COMPRIMIDO, COLOR CAFÉ CLARO.	1,650.00
5121014	MUEBLE SENCILLO PARA COMPUTADORA DE ASERRIN COMPRIMIDO, COLOR CAFÉ CLARO.	1,650.00
5121014	MUEBLE SENCILLO PARA COMPUTADORA DE ASERRIN COMPRIMIDO, COLOR CAFÉ CLARO.	1,650.00
5121014	MUEBLE SENCILLO PARA COMPUTADORA DE ASERRIN COMPRIMIDO, COLOR CAFÉ CLARO.	1,650.00
5121014	MUEBLE SENCILLO PARA COMPUTADORA DE ASERRIN COMPRIMIDO, COLOR CAFÉ CLARO.	1,650.00
5121014	MUEBLE SENCILLO PARA COMPUTADORA DE ASERRIN COMPRIMIDO, COLOR CAFÉ CLARO.	1,650.00
5121014	MUEBLE SENCILLO PARA COMPUTADORA DE ASERRIN COMPRIMIDO, COLOR CAFÉ CLARO.	1,650.00
5111030	VITRINA DE MADERA COLOR CAFÉ CLARO, CON DOS PUERTAS.	700.00
5111030	VITRINA DE MADERA COLOR CAFÉ OSCURO. (UNA PUERTA)	580.00
5121014	MUEBLE DE ASERRIN COMPRIMIDO PARA COMPUTADORA CON UN CAJÓN, COLOR CAFÉ CLARO.	1,900.00
5291003	PINTARRON COLOR BLANCO DE TAMAÑO GRANDE.	1,300.00
5291003	PINTARRON COLOR BLANCO DE TAMAÑO MEDIANO.	1,100.00
5151002	C.P.U. MARCA ACER ASPIRE COLOR NEGRO.	600.00
5151002	C.P.U. MARCA MICROSTAR COMPUT SYSTEM CON LEC. DVD-ROM, COLOR GRIS.	850.00
5151002	C.P.U. MARCA CREATIVE, COLOR BEIGE.	780.00
5151006	IMPRESORA HP MODELO DESKJET 2515 COLOR NEGRO.	3,900.00
5151009	MONITOR MICROSTAR PROSONIC, COLOR BEIGE.	1,800.00
5151009	MONITOR MARCA BTC CON BOCINAS INTEGRADAS SERIE 8510005533. COLOR BLANCO.	1,600.00
5151009	MONITOR MARCA GVC COLOR BLANCO.	1,800.00
5151009	MONITOR MARCA BTC, COLOR GRIS.	1,200.00
5151009	MONITOR MARGA LG COLOR BLANCO.	1,800.00
5151009	MONITOR MARCA MICROSTAR MODELO PROSYNC 771"	1,800.00
5151025	MOUSE OPTICO MARCA GENIUS CON TRES BOTONES COLOR NEGRO.	195.00
5151025	MOUSE MARCA BTC, COLOR BLANCO.	195.00
5151015	REGULAR DE VOLTAJE CON CUATRO CONTACTOS MARCA TDE MAX 1000, COLOR GRIS.	380.00
5151015	REGULAR DE VOLTAJE CON CUATRO CONTACTOS MARCA TDE MAX 1000, COLOR GRIS.	380.00
5151015	REGULAR DE VOLTAJE CON CUATRO CONTACTOS MARCA TDE MAX 1000, COLOR GRIS.	380.00
5151015	REGULAR DE VOLTAJE CON CUATRO CONTACTOS MARCA TDE MAX 1000, COLOR GRIS.	380.00
5151015	REGULAR DE VOLTAJE CON CUATRO CONTACTOS MARCA TDE MAX 1000, COLOR GRIS.	380.00
5151015	REGULADOR DE VOLTAJE COLOR NEGRO CON 8 OCHO CONTACTOS Y LED ROJO DE ENCENDIDO ROJO.	400.00
5151015	REGULADOR DE VOLTAJE COLOR BEIGE MARCA ALASKA CON 6 CONTACTOS.	380.00
5151026	TECLADO ERGONÓMICO COLOR GRIS,	210.00
5151026	TECLADO MARCA ACTECK COLOR GRIS.	190.00

000177

MUNICIPIO DE ZINAPECUARO MICHOACAN
RELACION DE BIENES QUE COMPONEN EL PATRIMONIO
CUENTA PUBLICA DEL CUARTO TRIMESTRE DEL 2021

CÓDIGO	DESCRIPCION DEL BIEN	VALOR EN LIBROS
5111026	SILLAS METÁLICAS FORRADAS EN VINIL EN COLOR CAFE.	220.00
5111026	SILLAS METÁLICAS FORRADAS EN VINIL EN COLOR CAFE.	220.00
5111026	SILLAS METÁLICAS FORRADAS EN VINIL EN COLOR CAFE.	220.00
5111026	SILLAS METÁLICAS FORRADAS EN VINIL EN COLOR CAFE.	220.00
5111026	SILLAS METÁLICAS FORRADAS EN VINIL EN COLOR CAFE.	220.00
5111026	SILLAS METÁLICAS FORRADAS EN VINIL EN COLOR CAFE.	220.00
5151011	NO BREAK, MARCA UPS SISTEM, COLOR NEGRO.	280.00
5151011	NO BREAK, MARCA UPS SISTEM, COLOR NEGRO.	280.00
5151002	C.P.U. INTEL PENTIUM 4 COLOR BEIGE.	750.00
5151002	C.P.U. ENSAMBLADO CON LECTOR DE DVD MARCA LG.	850.00
5111012	ESCRITORIO DE MADERA CON 4 CUATRO CAJONES. COLOR CAFÉ OSCURO.	3,100.00
5151006	IMPRESORA HP DESKJET 3050 COLOR NEGRO.	3,600.00
5131015	FOTOGRAFIA DEL "JARDÍN CARRILLO".	700.00
5111012	ESCRITORIO METÁLICO CON 2 DOS CAJONES.	2,500.00
5111017	MESA DE MADERA COLOR MORADO.	1,200.00
5111002	ARCHIVERO DE MADERA.	900.00
5111017	MESA DE MADERA, COLOR NEGRO, TAMAÑO GRANDE.	1,050.00
5121014	MUEBLE PARA COMPUTADORA CON BASE ALTA, COLOR CAFÉ CLARO.	1,500.00
5111017	MESA DE MADERA CAFE OSCURO TAM.GDE.	950.00
5111017	MESA DE MADERA, COLOR CAFE CLARO. (TAMAÑO MEDIANO).	800.00
5131024	ORGANO YAMAHA MODELO PSRE 243.	6,200.00
5131024	ORGANO MARCA SAKURA, MODELO 520.	7,000.00
5111017	MUEBLE PARA ORGANO CON ESTRUCTURA DE METAL, COLOR GRIS.	200.00
5111017	MUEBLE PARA ÓRGANO CON ESTRUCTURA DE METAL, COLOR GRIS.	200.00
5111017	MUEBLE PARA ORGANO CON ESTRUCTURA DE METAL, COLOR GRIS.	200.00
5111017	MUEBLE PARA ÓRGANO CON ESTRUCTURA DE METAL, COLOR GRIS.	200.00
5111017	MUEBLE PARA ORGANO CON ESTRUCTURA DE METAL, COLOR GRIS.	200.00
5111017	MUEBLE PARA ORGANO CON ESTRUCTURA DE METAL, COLOR GRIS.	200.00
5111017	MUEBLE PARA ORGANO CON ESTRUCTURA DE METAL, COLOR GRIS.	200.00
5111017	MUEBLE PARA ORGANO CON ESTRUCTURA DE METAL, COLOR GRIS.	200.00
5111017	MUEBLE PARA ORGANO CON ESTRUCTURA DE METAL, COLOR GRIS.	200.00
5111017	MUEBLE PARA ÓRGANO CON ESTRUCTURA DE METAL, COLOR GRIS.	200.00
5111017	MUEBLE PARA ÓRGANO CON ESTRUCTURA DE METAL, COLOR GRIS.	200.00
5111018	UN MESABANCO COLOR MADERA.	190.00
5111018	UN MESABANCO COLOR MADERA.	190.00
5111018	UN MESABANCO COLOR MADERA.	190.00
5111018	UN MESABANCO COLOR MADERA.	190.00
5111018	UN MESABANCO COLOR MADERA.	190.00
5111018	UN MESABANCO COLOR MADERA.	190.00
5111018	UN MESABANCO DE MADERA COLOR GRIS.	190.00
5111018	UN MESABANCO DE MADERA COLOR MADERA.	190.00
5111018	UN MESABANCO COLOR GRIS, CON BASE DE METAL NEGRA.	190.00
5111018	UN MESABANCO DE MADERA COLOR MOSTAZA	190.00
5111012	ESCRITORIO METÁLICO COLOR GRIS.	1,200.00
5111002	SEPARADOR (ARCHIVERO) DE PLÁSTICO DE 3 TRES ESPACIOS.	200.00
5131041	VESTUARIO FEMENINO PARA BALLE FOLCLORICO "VERACRUZ" COLOR BLANCO.	600.00
5131041	VESTUARIO FEMENINO PARA BALLE FOLCLORICO "VERACRUZ" COLOR BLANCO.	600.00
5131041	VESTUARIO FEMENINO PARA BALLE FOLCLORICO "VERACRUZ" COLOR BLANCO.	600.00
5131041	VESTUARIO FEMENINO PARA BALLE FOLCLORICO "VERACRUZ" COLOR BLANCO.	600.00
5131041	VESTUARIO FEMENINO PARA BALLE FOLCLORICO "VERACRUZ" COLOR BLANCO.	600.00
5131041	PANTALÓN PARA BALLE FOLCLÓRICO "VERACRUZ".	300.00
5131041	PANTALÓN MASCULINO PARA BALLE FOLCLORICO "VERACRUZ".	300.00
5131041	PANTALÓN MASCULINO PARA BALLE FOLCLORICO "VERACRUZ".	300.00
5131041	PANTALÓN MASCULINO PARA BALLE FOLCLÓRICO "VERACRUZ".	300.00
5131041	PANTALÓN MASCULINO PARA BALLE FOLCLÓRICO "VERACRUZ".	300.00
5111006	CABALLETE PARA PINTURA, COLOR MADERA, TAMAÑO GRANDE.	280.00
5111006	CABALLETE PARA PINTURA, COLOR NEGRO TAMAÑO GRANDE.	280.00

000179

MUNICIPIO DE ZINAPECUARO MICHOACAN
RELACION DE BIENES QUE COMPONEN EL PATRIMONIO
CUENTA PUBLICA DEL CUARTO TRIMESTRE DEL 2021

CÓDIGO	DESCRIPCION DEL BIEN	VALOR EN LIBROS
5111006	CABALLETE PARA PINTURA, COLOR MADERA TAMAÑO GRANDE.	280.00
5111006	CABALLETE PARA PINTURA, COLOR NEGRO TAMAÑO GRANDE.	280.00
5111006	CABALLETE PARA PINTURA, COLOR NEGRO TAMAÑO GRANDE.	280.00
5111006	CABALLETE PARA PINTURA, COLOR NEGRO TAMAÑO GRANDE.	280.00
5111006	CABALLETE PARA PINTURA, COLOR NEGRO TAMAÑO GRANDE.	280.00
5111006	CABALLETE PARA PINTURA, COLOR NEGRO TAMAÑO GRANDE.	280.00
5131041	VESTUARIO DE RONDALLA, COLOR NEGRO.	200.00
5131041	VESTUARIO DE RONDALLA, COLOR NEGRO.	200.00
5131041	VESTUARIO DE RONDALLA, COLOR NEGRO.	200.00
5131041	VESTUARIO DE RONDALLA, COLOR NEGRO.	200.00
5131041	VESTUARIO DE RONDALLA, COLOR NEGRO.	200.00
5131041	VESTUARIO DE RONDALLA, COLOR NEGRO.	200.00
5131041	VESTUARIO DE RONDALLA, COLOR NEGRO.	200.00
5131041	VESTUARIO DE RONDALLA, COLOR NEGRO.	200.00
5131041	VESTUARIO DE RONDALLA, COLOR NEGRO.	200.00
5131041	VESTUARIO DE RONDALLA, COLOR NEGRO.	200.00
5131041	VESTUARIO DE RONDALLA, COLOR NEGRO.	200.00
5131041	VESTUARIO DE RONDALLA, COLOR NEGRO.	200.00
5131041	VESTUARIO DE RONDALLA, COLOR NEGRO.	200.00
5131041	VESTUARIO DE RONDALLA, COLOR NEGRO.	200.00
5131041	VESTUARIO DE RONDALLA, COLOR NEGRO.	200.00
5131041	VESTUARIO DE RONDALLA, COLOR NEGRO.	200.00
5131041	VESTUARIO DE RONDALLA, COLOR NEGRO.	200.00
5131041	VESTUARIO DE RONDALLA, COLOR NEGRO.	200.00
5291003	PINTARRON COLOR BLANCO. (TAMAÑO PEQUEÑO)	300.00
5111018	UN MESABANCO DE MADERA COLOR GUINDA.	90.00
5111018	MESABANCO DE MADERA COLOR GRIS.	90.00
5111017	MESA DE MADERA BLANCA CON SOPORTES METÁLICOS.	450.00
5111026	SILLA DE MADERA PARA NIÑO COLOR CAFE.	55.00
5111026	SILLA DE MADERA PARA NIÑO COLOR CAFE.	55.00
5111026	SILLA DE MADERA PARA NIÑO COLOR CAFE.	55.00
5111026	SILLA DE MADERA PARA NIÑO COLOR CAFÉ CLARO.	55.00
5111026	SILLA DE MADERA PARA NIÑO COLOR CAFE.	55.00
5111026	SILLA DE MADERA PARA NIÑO COLOR CAFE.	55.00
5111026	SILLA DE MADERA PARA NIÑO COLOR CAFE.	55.00
5111026	SILLA DE MADERA PARA NIÑO COLOR CAFE.	55.00
5111026	SILLA DE MADERA PARA NIÑO COLOR CAFE.	55.00
5111026	SILLA DE MADERA PARA NIÑO COLOR CAFÉ CLARO.	55.00
5111026	SILLA DE MADERA PARA NIÑO COLOR CAFÉ CLARO.	55.00
5111026	SILLA DE MADERA PARA NIÑO COLOR CAFÉ CLARO.	55.00
5111026	SILLA DE MADERA PARA NIÑO COLOR CAFÉ CLARO.	55.00
5111026	SILLA DE MADERA PARA NIÑO COLOR CAFÉ CLARO.	55.00
5111026	SILLA DE MADERA PARA NIÑO COLOR CAFE.	55.00
5111026	SILLA DE MADERA PARA NIÑO COLOR CAFE.	55.00
5111026	SILLA DE MADERA PARA NIÑO COLOR CAFE.	55.00
5111031	MODULO DE INFORMACIÓN DE MADERA, TAMAÑO GRANDE.	600.00
5131028	PIEZA OBSIDIANA DE 500 KGS. APROXIMADAMENTE.	400.00
5131015	CUADRO AL OLEO "ENCUENTRO DE DOS 2 MUNDOS" SEMBLANZA AZTECA.	2,000.00
5121001	ALACENA DE MADERA CON 4 CUATRO ENTRE PAÑOS, CUATRO PUERTAS. COLOR CAFÉ CLARO.	1,100.00
5111017	MESA DE MADERA COLOR CAFÉ, TAM. CHICA	400.00
5131015	CUADRO DE LA PINTURA DE LA PARROQUIA "SAN PEDRO Y SAN PABLO".	1,500.00
5111026	SILLA DE PLÁSTICO BLANCA.	70.00
5111026	SILLA DE PLÁSTICO BLANCA.	70.00
5111026	SILLA DE PLÁSTICO BLANCA.	70.00
5111026	SILLA DE PLÁSTICO GRIS.	70.00
5111026	SILLA DE PLÁSTICO BLANCA.	70.00
5111026	SILLA DE PLÁSTICO BEIGE.	70.00
5111026	SILLA DE PLÁSTICO GRIS.	70.00
5111026	SILLA DE PLÁSTICO GRIS.	70.00

000180

MUNICIPIO DE ZINAPECUARO MICHOACAN
RELACION DE BIENES QUE COMPONEN EL PATRIMONIO
CUENTA PUBLICA DEL CUARTO TRIMESTRE DEL 2021

CÓDIGO	DESCRIPCION DEL BIEN	VALOR EN LIBROS
5111026	SILLA DE PLÁSTICO GRIS.	70.00
5111026	SILLA DE PLÁSTICO GRIS.	70.00
5111026	SILLA DE PLÁSTICO GRIS.	70.00
5111026	SILLA DE PLÁSTICO BEIGE.	70.00
5111026	SILLA DE PLÁSTICO BLANCA.	70.00
5111026	SILLA DE PLÁSTICO BEIGE.	70.00
5111026	SILLA DE PLÁSTICO BEIGE.	70.00
5111026	SILLA DE PLÁSTICO.	70.00
5111026	SILLA DE PLÁSTICO BEIGE.	70.00
5111026	SILLA DE PLÁSTICO.	70.00
5111026	SILLA DE PLÁSTICO.	70.00
5111026	SILLA DE MADERA, COLOR CAFÉ.	450.00
5111026	SILLA DE MADERA COLOR CAFÉ.	450.00
5111033	MAMPARA DE MADERA.	250.00
5111033	MAMPARA DE MADERA.	250.00
5111033	MAMPARA DE MADERA (LOCALIZADA EN TEATRO HIDALGO)	250.00
5111033	MAMPARA DE MADERA.	250.00
5121014	MUEBLE PARA COMPUTADORA CON 10 DIEZ ESPACIOS. (CON FORMA DE L.) COLOR MADERA.	3,800.00
5151003	COMPUTADORA HP, ALL IN ONE PC, CON MONITOR DE 18.5. (5CM3220768)	3,400.00
5151003	COMPUTADORA HP, ALL IN ONE PC, CON MONITOR DE 18.5. (5CM32207US)	3,400.00
5151003	COMPUTADORA HP, ALL IN ONE PC, CON MONITOR DE 18.5. (5CM3220858)	3,400.00
5151003	COMPUTADORA HP, ALL IN ONE PC, CON MONITOR DE 18.5. (5CM32208BQ)	3,400.00
5151003	COMPUTADORA HP, ALL IN ONE PC, CON MONITOR DE 18.5. (5CM32207J3)	3,400.00
5151003	COMPUTADORA HP, ALL IN ONE PC, CON MONITOR DE 18.5. (5CM3220748)	3,400.00
5151003	COMPUTADORA HP, ALL IN ONE PC, CON MONITOR DE 18.5. (5CM322028G)	3,400.00
5151003	COMPUTADORA HP, ALL IN ONE PC, CON MONITOR DE 18.5. (5CM322072M)	3,400.00
5151026	TECLADO MARCA ACTECK, COLOR NEGRO.	240.00
5151026	TECLADO MARCA HP, COLOR NEGRO. (BCYST0ACP4PEV4)	240.00
5151026	TECLADO MARCA HP, COLOR NEGRO. (BCYST0ACP4PIZ2)	240.00
5151026	TECLADO MARCA HP, COLOR NEGRO.	240.00
5151026	TECLADO MARCA HP, COLOR NEGRO. (BCYST0ACP4PBGQ)	240.00
5151026	TECLADO MARCA HP, COLOR NEGRO. (BCYST0ACP4PD6U)	240.00
5151026	TECLADO MARCA HP, COLOR NEGRO.	240.00
5151026	TECLADO MARCA BTC, COLOR NEGRO.	240.00
5151025	MOUSE MARCA HP, COLOR NEGRO.	220.00
5151025	MOUSE MARCA HP, COLOR NEGRO MODGUO.	220.00
5151025	MOUSE MARCA HP, COLOR NEGRO.	220.00
5151025	MOUSE MARCA HP, COLOR NEGRO.	220.00
5151025	MOUSE MARCA HP, COLOR NEGRO.	220.00
5151025	MOUSE MARCA RODAX, COLOR NEGRO.	220.00
5151025	MOUSE SIN MARCA, COLOR NEGRO.	200.00
5151025	MOUSE MARCA EASY, COLOR NEGRO Y ROJO.	190.00
5111001	ANAQUEL DE METAL COLOR GRIS, 5 CINCO NIVELES.	1,600.00
5111002	ARCHIVERO DE METAL COLOR GRIS, CON 4 CUATRO GAVETAS Y ACABADO TIPO MADERA.	2,900.00
5191028	SUMADORA MARCA CASIO FRZ50T, COLOR GRIS.	750.00
5191028	SUMADORA MARCA CANON MODELO MP11DX, COLOR GRIS.	829.00
5111012	ESCRITORIO DE METAL COLOR GRIS CON DOS CAJONES Y ACABADO TIPO MADERA.	3,000.00
5111012	ESCRITORIO DE METAL COLOR GRIS, CON 2 DOS CAJONES Y ACABADO TIPO MADERA.	3,000.00
5111012	ESCRITORIO DE METAL COLOR GRIS, CON 2 DOS CAJONES Y ACABADO TIPO MADERA.	3,000.00
5111013	ESTANTE GRANDE DE METAL CON REPISAS DE MADERA EN COLOR BLANCO (4 PIEZAS)	3,900.00
5111017	MESA DE MADERA CON 2 DOS NIVELES.	430.00
5121014	MUEBLE PARA COMPUTADORA DE MADERA COMPRIMIDA COLOR CAFÉ CLARO.	3,800.00
5151002	C.P.U. MARCA MICROSTAR CON 2 LECTORES DVD-ROM, COLOR NEGRO.	1,300.00
5151006	IMPRESORA DE MATRIZ DE PUNTO MARCA EPSON MODELO FX-890, COLOR GRIS.	1,450.00
5151009	MONITOR LCD MARCA HNC EN COLOR NEGRO.	1,900.00
5151025	MOUSE ANÁLOGO, MARCA USAP, COLOR BLANCO.	190.00
5151026	TECLADO MARCA LOGITECH COLOR NEGRO.	195.00
5651009	TELÉFONO INALAMBRICO MARCA PANASONIC 2.4GHZ	297.00

000181

MUNICIPIO DE ZINAPECUARO MICHOACAN
RELACION DE BIENES QUE COMPONEN EL PATRIMONIO
CUENTA PUBLICA DEL CUARTO TRIMESTRE DEL 2021

CÓDIGO	DESCRIPCION DEL BIEN	VALOR EN LIBROS
5191031	VENTILADOR DE PISO MARCA FANSTAR, COLOR BLANCO.	1,200.00
5191031	VENTILADOR DE PISO MARCA MASILUX, COLOR BLANCO.	1,200.00
5151009	MONITOR MARCA BENQ EN COLOR NEGRO.	1,950.00
5151026	TECLADO MARCA ACTECK, COLOR NEGRO.	205.00
5151006	IMPRESORA MARCA HP, PHOTOSMART C4480, COLOR BLANCO CON GRIS.	1,470.00
5191028	SUMADORA MARCA CANON 170-PH.	195.00
5111026	SILLA GIRATORIA SECRETARIAL, FORRADA EN TELA COLOR NEGRO (SIN RESPALDO).	645.00
5151015	REGULAR DE VOLTAJE CON 4 CUATRO CONTACTOS, COLOR BLANCO CON GRIS.	310.00
5651009	TELÉFONO ALAMBRICO, MARCA PANASONIC, COLOR BLANCO.	175.00
5111017	MESA DE MADERA CON 3 TRES NIVELES.	480.00
5151009	MONITOR MARCA BENQ, EN COLOR NEGRO.	1,535.00
5151002	C.P.U. MARCA ASUS EN COLOR NEGRO.	1,900.00
5151025	MOUSE MARCA ACTECK EN COLOR NEGRO.	140.00
5151006	IMPRESORA MARCA HP DESKJET INK ADVANGE 5525.	905.00
5111026	SILLA DE TELA AZUL CON ARMAZON DE METAL EN COLOR NEGRO.	500.00
5291003	PINTARRON COLOR BLANCO.	1,050.00
5151009	MONITOR MARCA ADC EN COLOR NEGRO.	1,512.00
5151026	TECLADO MARCA ACTECK, COLOR NEGRO.	230.00
5151006	IMPRESORA MARCA HP DESKJET, INK ADVANGE 2515.	3,100.00
5151002	C.P.U. MARCA ACTECK EN COLOR NEGRO.	1,300.00
5151006	IMPRESORA MARCA HP LASER JET P1102W.	2,029.00
5111026	SILLA SECRETARIAL GIRATORIA, COLOR NEGRO.	490.00
5631025	ESCALERA DE MADERA DE 7 PELDAÑOS, COLOR DE MADERA NATURAL.	455.00
5151015	REGULADOR DE VOLTAJE MARCA VICA COLOR GRIS.	280.00
5151015	REGULAR DE VOLTAJE ISB, MICROVALT 1300, PLUS COLOR NEGRO.	280.00
5151013	LAPTOP COMPAQ VISION AMD CQ45, COLOR NEGRO.	4,000.00
5151013	LAPTOP COMPAQ, VISION AMD CQ45, COLOR NEGRO.	4,150.00
5151006	IMPRESORA MARCA HP LASER JET P1102W. COLOR NEGRA.	2,055.00
5151013	LAPTOP MARCA ACER, INTEL INSIDE, COLOR OXFORD.	4,800.00
5151010	MULTIFUNCIONAL HP ML LASER JET COLOR MFP M175. COLOR NEGRA.	2,999.00
5111026	SILLA DE MADERA.	150.00
5111026	SILLA DE MADERA.	150.00
5111026	SILLA DE MADERA.	150.00
5121015	MUEBLE DE MADERA 02 DOS REPISAS, COLOR CAFÉ CLARO.	800.00
5111026	SILLA FORRADA EN TELA COLOR AZUL, Y ARMAZÓN COLOR NEGRO.	800.00
5111004	BANCO DE PLÁSTICO, COLOR VERDE CEMENTO (TAMAÑO PEQUEÑO).	100.00
5111004	BANCO DE PLÁSTICO, COLOR VERDE CLARO. (TAMAÑO GRANDE).	120.00
5111004	BANCO DE PLASTICO, COLOR NARANJA (TAMAÑO GRANDE).	120.00
5111004	BANCO DE PLASTICO, COLOR BLANCO (TAMAÑO GRANDE).	120.00
5121016	CAJÓN DE MADERA CON CERRADURA.	110.00
5121016	CAJÓN DE MADERA CON CERRADURA.	110.00
5111034	PORTA GARRAFON DE PLÁSTICO, COLOR BLANCO.	170.00
5191028	SUMADORA MARCA CITIZEN MODELO SDC-810BN, COLOR NEGRA.	338.00
5151026	TECLADO MARCA ACTEK, COLOR NEGRO.	205.00
5111002	ARCHIVERO DE METAL CON 4 CUATRO GAVETAS Y ACABADO TIPO MADERA.	2,200.00
5111012	ESCRITORIO DE METAL COLOR GRIS, CON 2 DOS CAJONES Y ACABADOS TIPO MADERA.	2,350.00
5111026	SILLA GIRATORIA FORRADA EN TELA COLOR NEGRO Y BASE CON RUEDAS.	585.00
5111026	SILLA DE PLÁSTICO COLOR BLANCO.	50.00
5111026	SILLA DE PLÁSTICO COLOR BLANCO.	50.00
5111026	SILLA DE PLÁSTICO COLOR GRIS.	50.00
5151006	IMPRESORA MARCA HP MODELO F4180, COLOR NEGRO.	2,587.00
5651009	TELÉFONO MARCA TELECRAFT, COLOR NEGRO CON GRIS.	215.00
5111002	ARCHIVERO DE METAL CON 4 CUATRO CAJONES, ACABADO TIPO MADERA.	2,900.00
5111012	ESCRITORIO METÁLICO 2 CAJONES, COLOR GRIS, TERMINADO TIPO MADERA (REG. M.)	4,950.00
5111012	ESCRITORIO DE MADERA CON 2 DOS CAJONES, COLOR NEGRO. (REG. C.)	2,300.00
5111012	ESCRITORIO DE MADERA CON 2 DOS CAJONES, COLOR NEGRO.	2,300.00
5111012	ESCRITORIO DE MADERA CON 2 DOS CAJONES, COLOR NEGRO. (REG. C.).	2,300.00
5111012	ESCRITORIO DE MADERA CON 2 DOS CAJONES, COLOR NEGRO (REG. IND.).	2,300.00

000182

MUNICIPIO DE ZINAPECUARO MICHOACAN
RELACION DE BIENES QUE COMPONEN EL PATRIMONIO
CUENTA PUBLICA DEL CUARTO TRIMESTRE DEL 2021

CÓDIGO	DESCRIPCION DEL BIEN	VALOR EN LIBROS
5111012	ESCRITORIO DE METAL CON 4 CUATRO CAJONES EN COLOR GRIS Y TERMINADO EN TIPO MADERA.	3,680.00
5111012	ESCRITORIO DE METAL CON 2 DOS CAJONES, COLOR GRIS Y TERMINADO TIPO MADERA.	3,975.00
5111026	SILLA DE PLASTICO Y ARMAZÓN DE METAL EN COLOR NEGRO (REG. C.).	85.00
5111026	SILLA DE PLÁSTICO EN COLOR BEIGE. (REG.IND.).	55.00
5111026	SILLA DE PLASTICO EN COLOR BEIGE. (REG. IND.).	55.00
5111026	SILLA DE PLÁSTICO COLOR BLANCO. (REG. C.).	55.00
5111026	SILLA DE PLÁSTICO COLOR BLANCO (REG.C.).	55.00
5111026	SILLA DE PLÁSTICO COLOR BLANCO (REG. IND.).	950.00
5111026	SILLA GIRATORIA CUBIERTA DE TELA COLOR NEGRO Y BASE CON RUEDAS (REG. IND.).	785.00
5111026	SILLA DE PLÁSTICO COLOR NEGRO CON ARMAZÓN DE METAL (REG. P.R.I.).	85.00
5111026	SILLA DE PLÁSTICO COLOR GRIS (REG.C.).	55.00
5111026	SILLA DE PLÁSTICO COLOR GRIS (REG.C.).	55.00
5111026	SILLÓN GIRATORIO CON SISTEMA NEUMÁTICO (REG. M.) EN TELA NEGRA CON CODERAS Y BASE CON RUEDAS (REG. M.).	990.00
5111002	ARCHIVERO DE METAL CON 4 CAJONES, COLOR GRIS. (REG. C.).	690.00
5121014	MUEBLE SENCILLO PARA COMPUTADORA, COLOR CAFÉ CLARO. (REG. C.).	3,200.00
5121014	MUEBLE SENCILLO PARA COMPUTADORA, COLOR NEGRO.	3,200.00
5291003	PINTARRON COLOR BLANCO (TAMAÑO MEDIANO). (REG.C.)	1,000.00
5151002	C.P.U. MARCA COMPAQ PRESARIO 24000NX, COLOR GRIS.	2,050.00
5151006	IMPRESORA A COLOR MARCA HP-COLOR LASERJET 2600N (N/S: CNHC7D214F), (REG.C.).	1,740.00
5151006	IMPRESORA HP 3050 COLOR NEGRO.	2,750.00
5151009	MONITOR LCD MARCA AOC CON BASE EN COLOR BLANCO (REG. C.).	2,250.00
5151025	MOUSE OPTICO MARCA ACTECK, EN COLOR NEGRO (REG.C.).	165.00
5111002	SEPARADOR DE PLASTICO PARA HOJAS (REG. C.). 04 NIVELES COLOR HUMO FUERTE.	189.00
5151015	REGULADOR DE VOLTAJE MARCA VICA, COLOR GRIS (N/S:114704371), (REG.C.).	345.00
5151026	TECLADO MARCA ACTECK, COLOR NEGRO (N/S:970013211287), (REG.C.).	215.00
5651009	TELÉFONO ALAMBRICO MARCA PANASONIC, COLOR GRIS. (REG. C.).	320.00
5191008	CAFETERA MARCA TAURUS COFFEE MAX 12. (REG. C.).	415.00
5131015	CUADRO DEL GENERAL JOSE MARÍA MORELOS Y PAVÓN (REG. C.).	295.00
5151009	MONITOR MARCA HP, COLOR GRIS (REG.C.)	1,950.00
5151002	C.P.U. COLOR NEGRO, ENSAMBLADO CON LECTOR DE DISCO SAMSUNG (REG.C.).	2,230.00
5151006	IMPRESORA COLOR NEGRO, MARCA HP 3050.	2,450.00
5151001	BOCINAS PARA COMPUTADORA, COLOR NEGRO, MARCA PERFECT CHOICE (REG.C.) (D).	279.00
5111002	ARCHIVERO DE METAL COLOR GRIS CON 4 CUATRO CAJONES Y ACABADOS TIPO MADERA (REG. C.)	3,500.00
5111012	ESCRITORIO DE METAL CON 2 DOS CAJONES EN COLOR GRIS Y ACABADOS TIPO MADERA (REG. IND.).	2,655.55
5111026	SILLA DE PLÁSTICO EN COLOR NEGRO CON ARMAZÓN DE METAL (REG. C.).	85.00
5111026	SILLA DE PLÁSTICO EN COLOR NEGRO CON ARMAZÓN DE METAL (REG. C.).	85.00
5111026	SILLA FORRADA EN TELA COLOR NEGRO, CON ARMAZÓN DE METAL (REG.C.).	350.00
5111027	SILLÓN GIRATORIO FORRADO EN TELA COLOR NEGRO CON CODERAS Y BASE CON RUEDAS.	879.00
5151002	C.P.U. COLOR NEGRO MARCA ACTIVE COOL 500 CON LECTOR DE DVD-ROM	2,700.00
5151025	MOUSE ACTECK, COLOR NEGRO (REG.C.) (N/S: 790013211287)	3,000.00
5151025	MOUSE COLOR NEGRO MARCA GENIUS (N/S:146085605940).	185.00
5151015	REGULADOR DE VOLTAJE COLOR GRIS, MARCA PRINTAFORM AVR 1000 (REG. M.).	395.00
5151026	TECLADO EN COLOR NEGRO MARCA ACTECK.	215.00
5151001	BOCINAS PARA PC MARCA ACTECK EN COLOR BLANCO.	255.00
5651009	TELÉFONO BLANCO MARCA TELMEX.	338.00
5151006	IMPRESORA HP DESKJET 1000, COLOR NEGRO.	1,839.00
5151009	MONITOR LCD, COLOR GRIS, MARCA SYNCMASTER 701N (SAMSUNG).	2,479.00
5111002	ARCHIVERO DE METAL CON 4 CUATRO GAVETAS COLOR GRIS (REG. M.)	3,150.00
5111012	ESCRITORIO DE METAL COLOR GRIS, CON 2 DOS CAJONES Y ACABADOS TIPO MADERA (REG. IND.).	3,220.00
5111012	ESCRITORIO DE MADERA CON 2 DOS CAJONES Y ACABADO TIPO MADERA (REG. P.R.I.).	4,600.00
5111026	SILLA FORRADA EN TELA COLOR NEGRO CON ARMAZÓN DE METAL, (REG. C.).	65.00
5111026	SILLA DE PLÁSTICO EN COLOR NEGRO CON ARMAZÓN DE METAL (REG. M.)	90.00
5111026	SILLA DE PLÁSTICO EN COLOR NEGRO CON ARMAZÓN DE METAL (REG.IND.).	90.00
5111027	SILLÓN DE PIEL EN COLOR NEGRO, CON CODERAS Y BASE CON RUEDAS (REG. P.R.I.).	1,955.00
5151006	IMPRESORA HP DESJEKT 2515, COLOR NEGRO.	2,900.00
5151013	LAPTOP MARCA GATEWAY, COLOR NEGRO (N/S: NXY34A10073370GBFC3400) (REG. P.R.I.).	4,850.00
5121014	MUEBLE SENCILLO PARA COMPUTADORA COLOR MADERA (REG. IND.).	2,950.00

000183

MUNICIPIO DE ZINAPECUARO MICHOACAN
RELACION DE BIENES QUE COMPONEN EL PATRIMONIO
CUENTA PUBLICA DEL CUARTO TRIMESTRE DEL 2021

CÓDIGO	DESCRIPCION DEL BIEN	VALOR EN LIBROS
5111026	SILLA GIRATORIA FORRADA EN TELA COLOR NEGRO Y BASE CON RUEDAS.	650.00
5111010	CÓMODA DE MADERA COLOR CAFÉ. 2 DOS PUERTAS.	675.00
5111002	ARCHIVERO DE METAL CON 4 CUATRO CAJONES.	2,250.00
5111002	ARCHIVERO EMPOTRADO DE MADERA.	2,549.00
5111012	ESCRITORIO METÁLICO CON 2 DOS CAJONES CON ACABADO TIPO MADERA.	1,575.00
5111012	ESCRITORIO METÁLICO CON 2 DOS CAJONES CON ACABADO TIPO MADERA.	1,575.00
5111012	ESCRITORIO DE METAL CON 2 DOS CAJONES Y TERMINADOS TIPO MADERA.	2,040.00
5111026	SILLA DE PLÁSTICO COLOR NEGRO CON ARMAZÓN DE METAL.	90.00
5111026	SILLA DE PLÁSTICO COLOR NEGRO CON ARMAZÓN DE METAL.	90.00
5111026	SILLA DE TELA COLOR ROJO CON ARMAZÓN DE METAL.	100.00
5111027	SILLÓN GIRATORIO FORRADO EN TELA COLOR NEGRO CON CODERAS Y BASE CON RUEDAS.	1,060.00
5121014	MUEBLE PARA COMPUTADORA DE MADERA COMPRIMIDA COLOR CAFÉ CLARO.	2,950.00
5151002	C.P.U. COLOR NEGRO CON LECTOR DE DVD COLOR GRIS.	2,650.00
5151006	IMPRESORA HP DESKJET, COLOR NEGRO.	2,500.00
5151009	MONITOR LCD, COLOR NEGRO MARCA VIEWSONIC.	2,500.00
5151015	REGULADOR DE 8 OCHO CONECTORES, COLOR GRIS.	390.00
5191031	VENTILADOR CON BASE EN COLOR BLANCO.	1,350.00
5111026	SILLA METÁLICA-VINIL EN COLOR CAFÉ CLARO.	120.00
5111026	SILLA GIRATORIA CON BASE CON RUEDAS CUBIERTA DE TELA COLOR NEGRO.	1,390.00
5111026	SILLA GIRATORIA CON BASE CON RUEDAS CUBIERTA DE TELA COLOR NEGRO.	1,390.00
5151025	MOUSE PARA COMPUTADORA MARCA K-MEX. COLOR NEGRO CON GRIS.	225.00
5151026	TECLADO NEGRO MARCA K-MEX.	315.00
5151009	MONITOR LG PARA PC, COLOR NEGRO.	2,600.00
5151026	TECLADO COLOR NEGRO PARA COMPUTADORA MARCA ACTECK.	225.00
5151025	MOUSE PARA COMPUTADORA, COLOR NEGRO, MARCA ACTECK.	210.00
5151015	REGULADOR DE 8 OCHO CONECTORES, COLOR NEGRO.	290.00
5111002	ARCHIVERO DE METAL CON 4 CUATRO CAJONES COLOR GRIS.	2,150.00
5111012	ESCRITORIO SENCILLO DE MADERA COMPRIMIDA COLOR BLANCA.	1,500.00
5111012	ESCRITORIO DE METAL CON 2 DOS CAJONES,, COLOR GRIS CON ACABADOS TIPO MADERA.	2,250.00
5111012	ESCRITORIO DE METAL CON 2 DOS CAJONES,, COLOR GRIS CON ACABADOS TIPO MADERA.	2,250.00
5111012	ESCRITORIO DE METAL CON 2 DOS CAJONES,, COLOR GRIS CON ACABADOS TIPO MADERA.	2,250.00
5111026	SILLA DE PLÁSTICO COLOR NEGRO CON ARMAZÓN DE METAL.	90.00
5111026	SILLA DE PLÁSTICO COLOR NEGRO CON ARMAZÓN DE METAL.	90.00
5111026	SILLA DE PLÁSTICO COLOR NEGRO CON ARMAZÓN DE METAL.	90.00
5111026	SILLA DE PLÁSTICO COLOR BEIGE.	55.00
5111026	SILLA GIRATORIA CON BASE DE RUEDAS CUBIERTA DE TELA NEGRA.	1,350.00
5151006	IMPRESORA HP DESKJET 3050, COLOR NEGRO.	2,450.00
5151015	REGULADOR CON 8 OCHO CONTACTOS, COLOR NEGRO.	360.00
5151015	REGULADOR DE 8 OCHO CONTACTOS, COLOR NEGRO.	380.00
5151001	BOCINAS PARA COMPUTADORA COLOR NEGRO.	254.00
5651009	TELÉFONO INALÁMBRICO MARCA PANASONIC, COLOR NEGRO.	360.00
5191008	CAFETERA BLACK & DECKER, COLOR NEGRO.	395.00
5131015	CUADRO DEL MUNICIPIO DE ZINAPECUARO.	210.00
5151009	MONITOR LCD MARCA ACER, COLOR NEGRO.	2,150.00
5151026	TECLADO MARCA LOGITECH, COLOR NEGRO.	249.00
5151025	MOUSE OPTICO MARCA LOGITECH, COLOR NEGRO.	260.00
5151009	C.P.U. MARCA ACTECK, COLOR NEGRO.	1,999.00
5151015	REGULADOR DE 6 SEIS CONTACTOS, COLOR NEGRO APC.	1,700.00
5111034	MUEBLE PORTA GARRAFON DE MADERA, COLOR CEDRO.	900.00
5111017	MESA DE MADERA CON TRES ENTREPAÑOS, COLOR BLANCO.	450.00
5151006	IMPRESORA MULTIFUNCIONAL HP LASERJET M1132. MFP, COLOR NEGRO.	1,590.00
5111002	ARCHIVERO DE METAL CON 4 CUATRO CAJONES, COLOR CAFÉ.	2,150.00
5111002	ARCHIVERO DE METAL CON 4 CUATRO CAJONES, COLOR GRIS.	3,100.00
5111002	ARCHIVERO DE METAL CON 4 CUATRO CAJONES, COLOR GRIS.	3,100.00
5111012	ESCRITORIO DE MADERA CON 5 CINCO CAJONES COLOR CAFÉ CLARO.	4,100.00
5111012	ESCRITORIO DE MADERA CON 8 OCHO CAJONES, COLOR CAFÉ CLARO.	3,200.00
5111026	SILLA VINIL COLOR CAFE, CON ARMAZON DE METAL.	250.00
5111026	SILLA GIRATORIA CON BASE CON RUEDAS CUBIERTA DE TELA COLOR NEGRO.	1,985.00

000184

MUNICIPIO DE ZINAPECUARO MICHOACAN
RELACION DE BIENES QUE COMPONEN EL PATRIMONIO
CUENTA PUBLICA DEL CUARTO TRIMESTRE DEL 2021

CÓDIGO	DESCRIPCION DEL BIEN	VALOR EN LIBROS
5111012	ESCRITORIO CON 4 CUATRO CAJONES DE METAL Y ACABADOS EN MADERA.	3,200.00
5111026	SILLA DE VINIL CON ARMAZON DE METAL COLOR CAFE.	250.00
5111026	SILLA CUBIERTA DE TELA NEGRA CON ARMAZON DE METAL.	750.00
5111026	SILLA CUBIERTA DE TELA NEGRA CON ARMAZÓN DE METAL.	750.00
5111026	SILLA GIRATORIA DE PIEL EN COLOR NEGRO CON CODERAS Y BASE CON RUEDAS.	2,350.00
5151002	C.P.U. COLOR NEGRO CON GRIS MARCA MICROSTAR.	2,278.00
5151002	C.P.U. MARCA ACTIVE, COLOR NEGRO.	2,420.00
5151009	MONITOR MARCA LCD COLOR GRIS.	2,475.00
5151026	TECLADO MARCA ACTECK, COLOR NEGRO.	280.00
5151026	TECLADO MARCA LOGITECH, COLOR NEGRO.	250.00
5651009	TELÉFONO CON AURICULAR ALAMBRICO COLOR BLANCO.	379.00
5191031	VENTILADOR COLOR BLANCO CON BASE.	890.00
5151001	BOCINAS COLOR BLANCO CON GRIS.	320.00
5151026	TECLADO MARCA ACTECK, COLOR BLANCO.	290.00
5151015	REGULADOR CON 8 OCHO CONTACTOS.	460.00
5151025	MOUSE ALAMBRICO, MARCA GENIUS, COLOR NEGRO.	190.00
5111002	ARCHIVERO DE METAL COLOR GRIS CON 4 CUATRO CAJONES CON ACABADO TIPO MADERA (REG.IND.)	3,750.00
5111012	ESCRITORIO DE METAL COLOR GRIS CON 2 DOS CAJONES Y ACABADOS TIPO MADERA.	3,049.00
5111012	ESCRITORIO DE METAL COLOR GRIS 2DOS CAJONES Y ACABADOS TIPO MADERA.	3,049.00
5111026	SILLA SECRETARIAL MODELO CINZIA.	3,049.00
5111026	SILLA DE PLASTICO COLOR BEIGE (REG. C.).	55.00
5111026	SILLA DE PLASTICO COLOR BEIGE (REG. C.).	55.00
5111026	SILLA SECRETARIAL MODELO CINZIA.	905.00
5121014	MUEBLE SENCILLO PARA COMPUTADORA DE MADERA COMPRIMIDA COLOR CAFE CLARO.	3,200.00
5151002	C.P.U. EN COLOR NEGRO TIPO TORRE CON LECTOR DE DVD MARCA ACTIVE COOL.(REG.C.).	850.00
5151009	MONITOR TIPO RTC, COLOR BLANCO.	3,850.00
5151025	MOUSE COLOR NEGRO DE 3 TRES BOTONES.	120.00
5151015	ROUTER TP-LINK NEGRO 16 PUERTOS (N/S: 2184171005877) .	288.00
5151026	TECLADO MARCA GENIUS EN COLOR NEGRO.	298.00
5151001	BOCINAS PARA COMPUTADORA COLOR BANCO CON NEGRO MARCA ACTECK.	240.00
5651009	TELEFONO COLOR NEGRO MARCA PANASONIC MODELO KX-TGA461ME.	390.00
5111026	SILLA EJECUTIVA , COLOR NEGRO.	2,750.00
5151006	IMPRESORA HP DESKJET INK ADVANTAGE 2135, BLANCA CON VERDE (REG. C.) (N/S:CN850473NC).	2,985.00
5111026	SILLA SECRETARIAL MODELO CINZIA.	1,920.00
5151021	TP- LINK COLOR NEGRO, 5 ENTRADAS (REG. C.). (N/S: PVPG1AB021895)	1,910.00
5111002	ARCHIVERO DE MADERA COMPRIMIDA FORRADO EN VINIL COLOR GRIS CON NEGRO DE 4 CUATRO CAJONES.	4,280.00
5111002	ARCHIVERO DE METAL CON 4 CUATRO GAVETAS EN COLOR GRIS Y ACABADOS TIPO MADERA.	3,270.00
5111012	ESCRITORIO DE METAL CON 2 DOS CAJONES Y ACABADOS TIPO MADERA.	4,950.00
5111012	ESCRITORIO DE METAL CON 2 DOS CAJONES Y ACABADOS TIPO MADERA.	4,950.00
5111012	ESCRITORIO DE METAL CON 2 DOS CAJONES Y ACABADOS TIPO MADERA.	4,950.00
5111012	ESCRITORIO DE METAL CON 2 DOS CAJONES Y ACABADOS TIPO MADERA.	4,950.00
5111012	ESCRITORIO DE METAL CON 2 DOS CAJONES Y ACABADOS TIPO MADERA.	4,950.00
5191024	MAQUINA DE ESCRIBIR DE METAL MARCA OLYMPIA, COLOR BLANCO CON NEGRO.	1,800.00
5111026	SILLA GIRATORIA FORRADA EN TELA COLOR NEGRO Y BASE CON RUEDAS MODELO E-30.	950.00
5111026	SILLA GIRATORIA FORRADA EN TELA COLOR NEGRO Y BASE CON RUEDAS MODELO E-30.	950.00
5111026	SILLA GIRATORIA FORRADA EN TELA COLOR NEGRO Y BASE CON RUEDAS MODELO E-30.	950.00
5111026	SILLA DE PLÁSTICO EN COLOR NEGRO CON ARMAZÓN DE METAL.	95.00
5111026	SILLA DE PLÁSTICO EN COLOR BLANCO.	55.00
5111026	SILLA DE PLASTICO COLOR GRIS.	60.00
5111026	SILLA DE PLASTICO COLOR GRIS.	60.00
5111026	SILLA DE PLASTICO COLOR GRIS.	60.00
5111026	SILLA DE PLASTICO COLOR GRIS.	60.00
5111026	SILLA GIRATORIA FORRADA EN TELA COLOR NEGRO Y BASE CON RUEDAS MODELO E-30.	950.00
5111026	SILLA DE PLÁSTICO EN COLOR NEGRO CON ARMAZÓN DE METAL.	95.00
5111026	SILLA DE PLÁSTICO EN COLOR NEGRO CON ARMAZÓN DE METAL.	95.00
5111026	SILLA DE PLÁSTICO EN COLOR BEIGE.	55.00
5121014	MUEBLE SENCILLO PARA COMPUTADORA DE MADERA COMPRIMIDA EN COLOR CAFÉ CLARO.	2,950.00

000185

MUNICIPIO DE ZINAPECUARO MICHOACAN
RELACION DE BIENES QUE COMPONEN EL PATRIMONIO
CUENTA PUBLICA DEL CUARTO TRIMESTRE DEL 2021

CÓDIGO	DESCRIPCION DEL BIEN	VALOR EN LIBROS
5121014	MUEBLE SENCILLO PARA COMPUTADORA DE MADERA COMPRIMIDA EN COLOR CAFÉ CLARO.	2,950.00
5291003	PINTARRON GRANDE EN COLOR BLANCO.	5,800.00
5151002	C.P.U. NEGRO CON LECTOR DE DVD-ROM MARCA COMPACT SYSTEM.	2,700.00
5151002	C.P.U. MINI TORRE MARCA ACTIVE, COLOR NEGRO.	2,300.00
5151006	IMPRESORA MARCA HP PHOTOSMART C4280, COLOR GRIS.	1,700.00
5151006	IMPRESORA HP MODELO DESKJET 3050, COLOR NEGRO.	2,750.00
5151009	MONITOR LCD MARCA VIEW SONIC.	2,490.00
5151009	MONITOR RTC MARCA COMPAQ, EN COLOR GRIS.	4,990.00
5151009	MONITOR LCD MARCA AOC CON BASE DE COLOR BLANCO.	2,785.00
5151009	MONITOR RTC MARCA COMPAQ, EN COLOR BLANCO.	5,100.00
5151025	MOUSE MARCA K-MEX, COLOR NEGRO CON GRIS.	210.00
5151025	MOUSE ANALOGO, MARCA TECH EN COLOR BLANCO.	210.00
5151025	MOUSE MARCA ALASKA, EN COLOR NEGRO.	230.00
5151025	MOUSE MARCA COMPAQ CON TRES BOTONES, COLOR NEGRO.	190.00
5151025	MOUSE MARCA COMPAQ, EN COLOR BLANCO.	215.00
5151015	REGULADOR COLOR NEGRO, MARCA UPS SYSTEMS POWER OFFICE UPS 400, CON 6 SEIS CONTACTOS.	450.00
5151015	REGULADOR COLOR NEGRO, MARCA MARUSON CON 8 OCHO CONTACTOS.	450.00
5151015	REGULADOR MARCA CDP, COLOR NEGRO CON 6 SEIS CONTACTOS.	450.00
5151026	TECLADO MARCA K-MEX, COLOR GRIS CON NEGRO.	340.00
5151026	TECLADO MARCA ACTECK EN COLOR BLANCO.	290.00
5151026	TECLADO MARCA COMPAQ, EN COLOR NEGRO.	380.00
5151026	TECLADO MARCA TRUEBASIC EN COLOR NEGRO.	320.00
5151001	BOCINAS PARA PC MARCA K-MEX, COLOR NEGRO.	285.00
5151001	BOCINAS MARCA COMPAQ COLOR NEGRO.	250.00
5151001	BOCINAS PARA PC MARCA COMPAQ COLOR NEGRO.	250.00
5651009	TELÉFONO BLANCO INALAMBRICO MARCA UNIDEN 6.0	879.00
5111001	ANAQUEL METALICO DE CUATRO NIVELES.	1,750.00
5111001	ANAQUEL METALICO DE CUATRO NIVELES.	1,750.00
5151006	IMPRESORA MARCA HP COLOR NEGRO, MODELO DESKJET INK ADVANCE 2515.	3,680.00
5151025	MOUSE MARCA HP, COLOR NEGRO.	235.00
5111002	SEPARADOR DE PLÁSTICO PARA HOJAS, 03 TRES NIVELES. COLOR HUMO FUERTE.	270.00
5111002	SEPARADOR DE PLÁSTICO PARA HOJAS, 03 TRES NIVELES. COLOR HUMO FUERTE.	270.00
5111002	SEPARADOR DE PLÁSTICO PARA HOJAS, 03 TRES NIVELES. COLOR HUMO FUERTE.	270.00
5111002	SEPARADOR DE PLÁSTICO PARA HOJAS DE 02 DOS NIVELES, COLOR HUMO FUERTE.	220.00
5111002	SEPARADOR DE PLÁSTICO PARA HOJAS DE 02 DOS NIVELES, COLOR HUMO FUERTE.	220.00
5151026	TECLADO MARCA EASYLINE, COLOR NEGRO.	325.00
5151026	TECLADO MARCA HP, COLOR NEGRO CON GRIS.	380.00
5151006	IMPRESORA MARCA SAMSUNG COLOR BLANCA.	1,600.00
5151009	C.P.U. SISTEMA INTEL CELERON, COLOR NEGRO.	2,700.00
5151002	C.P.U. COLOR BLANCO MARCA SAMSUNG.	2,490.00
5151009	MONITOR MARCA BTC, COLOR BLANCO.	2,600.00
5111001	ANAQUEL DE METAL COLOR GRIS OSCURO CON 5 CINCO REPISAS DE MADERA.	1,300.00
5111001	ANAQUEL DE METAL COLOR GRIS OSCURO, CON 5 CINCO REPISAS DE MADERA.	1,100.00
5111002	ARCHIVERO DE MADERA FORRADO EN VINIL EN COLOR GRIS CON NEGRO Y 4 CUATRO GAVETAS.	4,800.00
5111002	ARCHIVERO DE MADERA COLOR CAOBA DE 3 GAVETAS.	3,200.00
5151006	IMPRESORA SAMSUNG XPRESS M2020 COLOR GRIS (N/S: 074FB8GKSD01VDP)	1,800.00
5191028	SUMADORA BLANCA MARCA SHARP MODELO EL-1801PIII	420.00
5111010	COMODA DE MADERA COLOR CAFÉ, DOS PUERTAS.	900.00
5111011	CREDENZA DE MADERA COLOR CAFÉ Y PATAS DE METAL CROMADO.	3,800.00
5111002	ESCRITORIO DE METAL COLOR GRIS DE 2 DOS CAJONES Y ACABADOS TIPO MADERA.	4,500.00
5111012	ESCRITORIO DE MADERA COLOR CAOBA CON 2 DOS CAJONES Y NEGRO.	3,900.00
5111012	ESCRITORIO DE MADERA CON 2 DOS CAJONES, COLOR NEGRO.	4,100.00
5111012	ESCRITORIO DE METAL COLOR GRIS CON 2 DOS CAJONES Y ACABADOS TIPO MADERA.	4,600.00
5111011	ESCRITORIO DE MADERA Y VINIL COLOR NEGRO EN FORMA "L".	2,500.00
5111012	ESCRITORIO DE METAL COLOR GRIS CON 2 DOS CAJONES Y ACABADOS TIPO DE MADERA.	4,800.00
5111012	ESCRITORIO DE METAL COLOR GRIS CON 2 DOS CAJONES Y ACABADOS TIPO MADERA.	4,950.00
5111011	ESCRITORIO RECTANGULAR "PRESIDENTE" CON 2 DOS CAJONES, COLOR CAOBA DE 2.0X.60X.75 Y CREDENZA EN COLOR CAOBA. (2 PARTES)	6,500.00

000186

MUNICIPIO DE ZINAPECUARO MICHOACAN
RELACION DE BIENES QUE COMPONEN EL PATRIMONIO
CUENTA PUBLICA DEL CUARTO TRIMESTRE DEL 2021

CÓDIGO	DESCRIPCION DEL BIEN	VALOR EN LIBROS
5111019	MOSTRADOR DE MADERA EN COLOR CAFÉ.	2,800.00
5111026	SILLA GIRATORIA FORRADA EN TELA COLOR NEGROY BASE CON RUEDAS.	1,050.00
5111026	SILLA GIRATORIA FORRADA EN TELA COLOR NEGRO Y BASE CON RUEDAS.	1,050.00
5111026	SILLA GIRATORIA FORRADA EN TELA COLOR NEGRO Y BASE CON RUEDAS.	1,050.00
5111026	SILLA GIRATORIA FORRADA EN TELA COLOR NEGRO Y BASE CON RUEDAS.	1,050.00
5111026	SILLA GIRATORIA FORRADA EN TELA COLOR NEGRO Y BASE CON RUEDAS. (SIN RESPALDO)	1,050.00
5111026	SILLA FORRADA EN TELA COLOR VINO Y ARMazón DE METAL COLOR NEGRO.	350.00
5111026	SILLÓN GIRATORIO FORRADO EN TELA COLOR VINO Y CODERAS EN NEGRO Y BASE CON RUEDAS.	1,400.00
5111027	SILLON CON 3 TRES PLAZAS FORRADO EN TELA COLOR AZUL Y ARMazón DE METAL COLOR NEGRO.	950.00
5291003	PINTARRON DE ALUMINIO EN COLOR BLANCO.	2,800.00
5121014	MUEBLE DE MADERA COLOR CAFE PARA PC. (TIPO MESA)	2,500.00
5121014	MUEBLE SENCILLO PARA COMPUTADORA DE MADERA COMPRIMIDA EN COLOR CAFÉ.	2,950.00
5151006	IMPRESORA SAMSUNG PROXPRESS M4020D COLOR GRIS (N/S: ZD7YBJEHA00004Z) (L)	2,300.00
5151002	C.P.U. COLOR NEGRO, SIN MARCA VISIBLE (SIST. DE CAJA)	2,500.00
5151002	C.P.U. COLOR NEGRO, MARCA HP HEWELH-PACKARD (TAM.PEQ.)	2,800.00
5151002	C.P.U. COLOR NEGRO MARCA ACTECK (N/S:940400164097)	2,700.00
5151002	C,P.U. MARCA GHIA,COLOR NEGRO. (277567)	2,500.00
5151002	C.P.U. COLOR GRIS, MARCA HP, MODELO PAVILION W5710A.	2,900.00
5151013	LAPTOP MARCA ACER, MODELO 5349-2499	8,750.00
5151006	IMPRESORA COLOR NEGRO, MARCA HP, MODELO DESKJET F4180.	2,999.00
5151006	IMPRESORA SAMSUNG PROXPRESS M4020ND (N/S: ZD7YBJEHA0000XH) (M)	2,850.00
5151006	IMPRESORA SAMSUNG PROXPRESS M4020ND, COLOR GRIS. (ZD7YBJEHA0000PZ) (D)	3,120.00
5151006	IMPRESORA DE MATRIZ DE PUNTO, COLOR GRIS, MARCA EPSON, MODELO FX-890	1,800.00
5151006	IMPRESORA COLOR NEGRA MARCA EPSON L380 MODELO C462H (N/S:X34N047670)	1,800.00
5151009	MONITOR LCD, COLOR NEGRO, MARCA ACER, MODELO G185HV.	1,999.00
5151009	MONITOR LCD, COLOR NEGRO, MARCA AOC. (N/S:DFHCIHA066395)	2,100.00
5151009	MONITOR LCD, COLOR GRIS, MARCA COMPAQ, MODELO WF1907.	2,300.00
5151009	MONITOR LCD LED EN COLOR NEGRO, MARCA SAMSUNG.	2,300.00
5151009	MONITOR HP, V203P, COLOR NEGRO.	2,600.00
5151025	MOUSE OPTICO, COLOR NEGRO, MARCA ACTECK.	220.00
5151015	REGULADOR COLOR NEGRO, MARCA SMARTBITT 4 CONTACTOS.	450.00
5151015	REGULADOR COLOR NEGRO, MARCA ISB SOLA BASIC MICROVOLT (8 CONTACTOS)	410.00
5151015	NO BREAK, COLOR NEGRO, MARCA ISB. (4 CONTACTOS)	410.00
5151002	C.P.U. COLOR NEGRO, SIN MARCA Y SERIE VISIBLE.	410.00
5151011	NO BREAK, COLOR NEGRO, MARCA TRIPRO SYSTEMS 400.	390.00
5151026	TECLADO COLOR NEGRO MARCA K-MEX.	230.00
5151026	TECLADO COLOR NEGRO MARCA ACTECK. (N/S: 970013211291)	220.00
5151026	TECLADO COLOR NEGRO, MARCA COMPAQ.	230.00
5151026	TECLADO COLOR NEGRO, MARCA LOGITECH.	210.00
5151001	BOCINAS PARA PC, COLOR NEGRO MARCA LOGITECH.	270.00
5651009	TELEFONO INALAMBRICO, COLOR NEGRO, MARCA MOTOROLA (N/S:GNEXQN02PJ)	395.00
5191031	VENTILADOR DE PISO COLOR GRIS.	450.00
5191031	VENTILADOR COLOR GRIS MARCA MASILAX.	950.00
5191031	VENTILADOR DE PISO, COLOR BLANCO MARCA LASKO.	490.00
5131015	CUADRO DE LOS NIÑOS HEROES.	250.00
5131015	PINTURA DE DON MELCHOR OCAMPO.	290.00
5151026	TECLADO COLOR NEGRO, MARCA LOGITECH.	245.00
5151025	MOUSE COLOR NEGRO, MARCA LOGITECH.	190.00
5151015	REGULADOR MARCA COMPLET, COLOR NEGRO, DE 8 CONTACTOS.	390.00
5191028	SUMADORA MARCA CANON P170-DH.	700.00
5651009	TELEFONO INALAMBRICO, MARCA PANASONIC MODELO 6.0 LOCATOR	850.00
5111001	ANAQUEL METÁLICO COLOR NEGRO.	1,099.00
5151025	MOUSE COLOR NEGRO CON GRIS. (PC-043782)	180.00
5151015	REGULADOR COLOR NEGRO, MARCA COMPLET. (8 CONTACTOS)	450.00
5151015	REGULADOR DE VOLTAJE COLOR NEGRO, MARCA SMARTBITT, 4 CONTACTOS.	395.00
5151011	NO BREAK ISB SOLA GRANDE (A).	1,950.00
5151009	MONITOR COLOR NEGRO, MARCA VIEW SONIC.	2,345.00
5151021	TP LINK, COLOR NEGRO SIN MARCA VISIBLE DE 16 PUERTOS (L)	1,980.00

000187

MUNICIPIO DE ZINAPECUARO MICHOACAN
RELACION DE BIENES QUE COMPONEN EL PATRIMONIO
CUENTA PUBLICA DEL CUARTO TRIMESTRE DEL 2021

CÓDIGO	DESCRIPCION DEL BIEN	VALOR EN LIBROS
5151025	MOUSE COLOR NEGRO, MARCA HP.	175.00
5151026	TECLADO MARCA HP, COLOR NEGRO CON GRIS.	225.00
5151009	MONITOR MARCA DELL, COLOR NEGRO.	2,150.00
5151005	DESKTOP SWITCH, COLOR NEGRO.	1,200.00
5121014	MUEBLE SENCILLO PARA COMPUTADORA DE MADERA COMPRIMIDA COLOR CAFE CLARO. (2 PARTES)	2,950.00
5111026	SILLA GIRATORIA FORRADA EN TELA, COLOR NEGRA (SIN RESPALDO).	1,000.00
5191028	SUMADORA MARCA CANON D23-OHV.	650.00
5151009	MONITOR COLOR NEGRO, MARCA LG. (N/S:103NDUN9L165).	2,230.00
5151026	TECLADO COLOR NEGRO, MARCA LOGITECH.	230.00
5151025	MOUSE COLOR NEGRO CON GRIS, MARCA PERFECT CHOICE.	180.00
5151015	REGULAR DE VOLTAJE MARCA KOBLEZ, 8 OCHO CONECTORES.	230.00
5151015	REGULAR NEGRO, MARCA SMARTT BITT 4 CONECTORES (A).	290.00
5191013	ENGARGOLADORA METALICA COLOR GRIS, MARCA GBC.	2,300.00
5151015	REGULADOR DE VOLTAJE SMART BITT 4 CONECTORES (I)	490.00
5191033	VERIFICADOR DE BILLETES MARCA STEREN, COLOR NEGRO.	2,890.00
5191017	COPIADORA RICOH ATICIO MP 171.	4,975.00
5151015	REGULADOR COLOR NEGRO, MARCA ISB SOLA BASIC . MICROVOLT (N/S: E04J5435)	398.00
5111002	ARCHIVERO METALICO DE TRES 3 CAJONES, COLOR GRIS.	3,200.00
5151005	CONCENTRADOR COLOR GRIS, MARCA TP-LINK. (N/S:2175099017292)	1,950.00
5151015	REGULADOR COLOR NEGRO, MARCA ISB SOLA BASIC MICROVOLT (SIST.CONT.)	390.00
5151002	C.P.U. COLOR NEGRO, MARCA COMPAQ	2,800.00
5151009	MONITOR COLOR NEGRO, MARCA GEM (N/S:GD5B701255)	2,950.00
5151025	MOUSE COLOR NEGRO/ROJO , MARCA LENOVO (N/S:45J4888)	210.00
5151026	TECLADO MARCA HP, COLOR NEGRO. (N/S: 672646-163)	230.00
5151026	TECLADO COLOR NEGRO, MARCA K-MEX.	239.00
5191028	SUMADORA MARCA CANON, P23-DHV.	395.00
5111004	BANCO DE PLASTICO COLOR VERDE.	55.00
5111002	ARCHIVERO METALICO, COLOR NEGRO, 4 CUATRO CAJONES.	5,300.00
5111026	SILLA SECRETARIAL DE VINIL, COLOR NEGRO CON DESCANSA BRAZOS, RESPALDO ALTO Y BASE CON RUEDAS.	750.00
5111017	MESA DE MADERA COLOR CAFE CON CRISTAL.	950.00
5151005	CONCENTRADOR COLOR BLANCO, MARCA TP-LINK.	1,950.00
5191019	GUILLOTINA XX-ACTU.	5,205.00
5151006	IMPRESORA HP LASER JET P1102W, COLOR NEGRO.	2,790.00
5111012	ESCRITORIO COLOR MADERA CON 2 DOS CAJONES (PATAS CROMADAS).	4,150.00
5111026	SILLA GIRATORIA SECRETARIAL COLOR NEGRO CON RUEDAS EN LA BASE.	998.00
5151009	MONITOR COLOR NEGRO, MARCA LG.	2,976.00
5111026	SILLA GIRATORIA SECRETARIAL DE VINIL, COLOR NEGRO, CON DESCANSA BRAZOS Y RESPALDO ALTO, BASE CON RUEDAS.	940.00
5151026	TECLADO COLOR NEGRO, MARCA ACTECK. SIST. CONT. (N/S:11760051093109)	219.00
5111001	ANAQUEL DE METAL DE COLOR GRIS DE 5 CINCO NIVELES.	1,100.00
5111002	ARCHIVERO DE METAL COLOR CAFÉ CLARO CON 4 CUATRO GAVETAS.	4,950.00
5111002	ARCHIVERO DE METAL COLOR GRIS CON 4 CUATRO GAVETAS.	4,950.00
5111002	ESCRITORIO DE METAL EN COLOR GRIS, CON ACABADOS TIPO MADERA.	4,150.00
5111002	ESCRITORIO DE METAL EN COLOR GRIS, CON ACABADOS TIPO MADERA.	4,150.00
5111002	ESCRITORIO DE METAL EN COLOR GRIS, CON ACABADOS TIPO MADERA.	4,150.00
5111015	LIBRERO DE MADERA EN DOS PARTES CON 2 PUERTAS EN CADA UNA DE ELLAS. EN UNA PIEZA LAS PUERTAS DE CRISTAL.	3,600.00
5191024	MAQUINA DE ESCRIBIR MECÁNICA, COLOR GRIS, MARCA OLYMPIA.	1,950.00
5191024	MAQUINA DE ESCRIBIR ELECTRICA COLOR GRIS, MARCA BROTHER MODELO GX-6750.	2,300.00
5111017	MESA PARA COMPUTADORA DE METAL, COLOR GRIS, CON UN CAJÓN.	900.00
5111026	SILLA DE PLÁSTICO COLOR GRIS.	55.00
5111026	SILLA FORRADA EN TELA COLOR AZUL CON ARMAZÓN DE METAL EN COLOR NEGRO.	750.00
5111026	SILLA FORRADA EN TELA COLOR AZUL CON ARMAZÓN DE METAL EN COLOR NEGRO.	750.00
5111026	SILLA GIRATORIA FORRADA EN TELA COLOR NEGRO, Y CON BASE CON RUEDAS.	975.00
5121014	MUEBLE DE MADERA PARA COMPUTADORA.	2,950.00
5151009	C.P.U. COLOR NEGRO, MARCA ACTIVE.	2,610.00
5151006	IMPRESORA HP, COLOR GRIS, MODELO LASERJET P2035.	2,998.00
5151009	MONITOR LCD, MARCA ACER, MODELO G185HV. (20209394085) (ETLPC0D00120216EF4858)	2,850.00
5151025	MOUSE OPTICO, COLOR NEGRO, MARCA ACTECK, (N/S:1030052031592).	210.00

000188

MUNICIPIO DE ZINAPECUARO MICHOACAN
RELACION DE BIENES QUE COMPONEN EL PATRIMONIO
CUENTA PUBLICA DEL CUARTO TRIMESTRE DEL 2021

CÓDIGO	DESCRIPCION DEL BIEN	VALOR EN LIBROS
5151015	REGULADOR MARCA TDE MAX.	380.00
5151015	REGULADOR COLOR GRIS, CON 8 OCHO CONTACTOS.	310.00
5651009	TELEFONO MARCA PANASONIC, COLOR BLANCO.	435.00
5191031	VENTILADOR DE PISO, COLOR BLANCO, MARCA LASKO.	455.00
5151006	IMPRESORA HP, COLOR NEGRO, MARCA DESKJET 2515.	2,850.00
5151001	BOCINAS PARA PC, COLOR NEGRO, MARCA PERFECT CHOICE.	298.00
5151009	MONITOR MARCA BENQ, EN COLOR NEGRO.	2,970.00
5151002	C.P.U. MARCA LG TRUE BASIX, COLOR NEGRO. (N/S:2100539014595).	2,125.00
5111026	SILLA COLOR NEGRO, FORRADA EN TELA.	750.00
5111026	SILLA GIRATORIA COLOR NEGRO CON NARANJA Y BASE CON RUEDAS.	1,390.00
5111002	ARCHIVERO COLOR GRIS, CON CUATRO GAVETASY ACABADO TIPO MADERA.	4,150.00
5111012	ESCRITORIO METAL COLOR GRIS CON 2 DOS CAJONES Y ACABADOS TIPO MADERA.	4,352.00
5111026	SILLA GIRATORIA FORRADA EN TELA COLOR NEGRO Y BASE CON RUEDAS.	990.00
5151002	C.P.U. MARCA ACTIVE COLOR NEGRO. (N/S: 940233027645)	2,340.00
5151009	MONITOR LCD COLOR NEGRO CON BLANCO, MARCA AOC E943F (N/S: AFQC20A003588)	2,410.00
5151025	MOUSE ANALOGO, COLOR NEGRO, MARCA ACTECK. (N/S: 970013211286)	205.00
5151015	REGULADOR NEGRO, CON SEIS 6 CONTACTOS, MARCA UPS SYSTEMS 400.	415.00
5151026	TECLADO COLOR NEGRO, MARCA ACTECK.	238.00
5151001	BOCINAS PARA PC, COLOR NEGRO, MARCA K-MEX.	215.00
5651009	TELEFONO ALAMBRICO, COLOR BLANCO, MARCA PANASONIC.	495.00
5111002	ARCHIVERO DE METAL COLOR GRIS CON 4 CUATRO CAJONES Y ACABADOS TIPO MADERA.	4,150.00
5111012	ESCRITORIO DE METAL, COLOR GRIS CON 4 CUATRO CAJONES Y ACABADOS TIPO MADERA.	4,350.00
5111026	SILLA DE PLASTICO COLOR BLANCA.	55.00
5111026	SILLA DE PLASTICO COLOR BLANCA.	50.00
5111026	SILLA GIRATORIA FORRADA EN TELA COLOR NEGRO Y BASE CON RUEDAS.	997.00
5151002	C.P.U. COMPAQ PRESARIO INTEL CELERON, COLOR GRIS.	2,850.00
5151006	IMPRESORA NEGRA, MARCA HP MODELO INK ADVENTAGE 2515.	2,999.00
5151009	MONITOR COLOR NEGRO, MARCA VIEW SONIC.	2,498.00
5151015	REGULADOR DE VOLTAJE, COLOR GRIS, CON 6 SEIS CONTACTOS.	310.00
5151026	TECLADO COLOR BLANCO CON GRIS, MARCA ACER.	245.00
5651009	TELEFONO ALAMBRICO MARCA PANASONIC. BLANCO CON NEGRO.	398.00
5191031	VENTILADOR DE PARED COLOR GRIS, KOOL OPERATOR.	690.00
5111001	ANAQUEL DE METAL CON 5 CINCO NIVELES, COLOR GRIS PLATA.	1,050.00
5111002	ARCHIVERO DE METAL CON 3 TRES CAJONES CON TERMINADOS TIPO MADERA Y LLAVE DE SEGURIDAD.	4,310.00
5111012	ESCRITORIO DE METAL CON 2 DOS CAJONES Y TERMINADOS TIPO MADERA.	4,350.00
5111012	ESCRITORIO DE METAL CON 2 DOS CAJONES Y TERMINADOS TIPO MADERA.	4,350.00
5111012	ESCRITORIO DE METAL CON 2 DOS CAJONES Y TERMINADOS TIPO MADERA.	4,350.00
5111012	ESCRITORIO DE MADERA CON 2 DOS CAJONES Y PATAS DE METAL.	4,350.00
5111026	SILLA DE VINIL COLOR CAFE CON ARMAZÓN DE METAL.	350.00
5111026	SILLA GIRATORIA DE TELA COLOR NEGRA Y BASE CON RUEDAS.	995.00
5111026	SILLA GIRATORIA DE TELA COLOR NEGRA Y BASE CON RUEDAS.	995.00
5151002	C.P.U. COLOR BLANCO, PENTIUM 4, CON LECTOR DE DVD.	2,840.00
5111026	SILLA GIRATORIA DE TELA COLOR NEGRO CON CODERAS Y BASE CON RUEDAS.	995.00
5151015	REGULAR DE VOLTAJE COLOR GRIS, CON 6 SEIS CONTACTOS.	398.00
5151026	TECLADO COLOR GRIS CON NEGRO, MARCA COMPAQ.	215.00
5151026	TECLADO COLOR NEGRO, MARCA ACTECK.	220.00
5151006	IMPRESORA HP F4480 DESKJET, COLOR NEGRO.	2,998.00
5151009	MONITOR COLOR NEGRO CON GRIS, MARCA COMPAQ.	3,150.00
5151006	IMPRESORA HP, COLOR GRIS CON NEGRO, MARCA DESKJET 6540.	2,785.00
5151002	C.P.U. TIPO MINI TORRE COLOR NEGRO, MARCA ACTIVE.	2,943.00
5151009	MONITOR LCD MARCA HNC, COLOR NEGRO.	3,150.00
5151013	LAPTOR COLOR NEGRO, MARCA ACER, MODELO 4250-0886.	8,550.00
5151026	TECLADO COLOR NEGRO, MARCA K-MEX.	242.00
5151026	TECLADO COLOR BLANCO, MARCA AOPEN.	242.00
5151006	IMPRESORA DE MATRIZ DE PUNTO, MODELO FX-980, COLOR GRIS .	7,980.00
5151009	MONITOR LCD MARCA HNC EN COLOR NEGRO.	2,990.00
5151002	C.P. U. COLOR NEGRO, MICROSTART, CON 2 DOS LECTORES DE DVD-ROM.	849.00
5151006	IMPRESORA ML 1610 COLOR BLANCA.	1,700.00

000189

MUNICIPIO DE ZINAPECUARO MICHOACAN
RELACION DE BIENES QUE COMPONEN EL PATRIMONIO
CUENTA PUBLICA DEL CUARTO TRIMESTRE DEL 2021

CÓDIGO	DESCRIPCION DEL BIEN	VALOR EN LIBROS
5151025	MOUSE COLOR NEGRO, MARCA RADOX.	250.00
5151025	MOUSE COLOR NEGRO, MARCA _____.	210.00
5111003	BANCA DE MADERA COLOR CAFE CLARO. (TAMAÑO PEQUEÑO).	800.00
5111003	BANCA DE MADERA COLOR CAFE CLARO. (TAMAÑO PEQUEÑO).	800.00
5111003	BANCA DE MADERA COLOR CAFE CLARO. (TAMAÑO PEQUEÑO).	800.00
5111012	ESCRITORIO METALICO COLOR CAFE, ACABADO TIPO MADERA. (SIN CAJONES)	5,610.00
5111012	ESCRITORIO DE 80X1.40 MTS. CON 2 DOS CAJONES, ACABADO TIPO MADERA. COLOR BEIGE.	4,950.00
5191024	MAQUINA MECANICA DE ESCRIBIR, COLOR GRIS CON NEGRO, MARCA OLYMPIA.	1,950.00
5111026	SILLA DE MADERA ESTILO COLONIAL EN COLOR CAFE.	380.00
5111026	SILLA DE MADERA ESTILO COLONIAL, COLOR CAFE.	380.00
5151002	C.P.U. PENTIUM 4 EN COLOR GRIS CON AZUL.	3,550.00
5151006	IMPRESORA MARCA SAMSUNG ML2010, COLOR GRIS CON AZUL.	2,580.00
5151009	MONITOR MARCA BTC, MODELO J556BGA, COLOR BLANCO.	5,980.00
5151025	MOUSE MARCA COMPAQ, COLOR BLANCO.	215.00
5151026	TECLADO BLANCO CON GRIS, MARCA ACTEL.	245.00
5111026	SILLA DE PLASTICO, COLOR GRIS.	65.00
5111002	ARCHIVERO DE METAL COLOR AZUL CON 3 TRES CAJONES.	4,650.00
5111002	ARCHIVERO DE METAL COLOR GRIS CON 3 TRES CAJONES.	4,280.00
5111002	ARCHIVERO DE METAL CON 4 CUATRO CAJONES, COLOR GRIS, Y CON ACABADOS TIPO MADERA.	4,650.00
5111002	ARCHIVERO DE METAL, COLOR GRIS CON 3TRES CAJONES Y ACABADOS TIPO MADERA.	4,650.00
5111012	ESCRITORIO DE METAL CON 2 DOS CAJONES EN COLOR GRIS Y ACABADOS TIPO MADERA.	5,000.00
5111012	ESCRITORIO SENCILLO DE MADERA EN COLOR CAFE CLARO.	2,800.00
5111012	ESCRITORIO DE METAL CON 2 DOS CAJONES Y ACABADOS TIPO MADERA.	4,600.00
5111012	ESCRITORIO DE MADERA, COLOR CAFÉ CON 2 DOS CAJONES Y PATAS CROMADAS.	4,750.00
5191024	MAQUINA DE ESCRIBIR ELECTRICA, COLOR NEGRO MARCA OLIVETTI, MODELO ET PERSONAL 510-II.	1,900.00
5111017	MESA DE MADERA COLOR CAFE CON PATAS DE METAL PINTADAS DE COLOR NEGRO Y CON RUEDAS.	1,300.00
5111017	MESA DE MADERA PINTADA DE COLOR GRIS.	350.00
5111026	SILLA CUBIERTA DE TELA EN COLOR GUINDA CON ARMAZON DE METAL EN COLOR NEGRO.	250.00
5111026	SILLA CUBIERTA DE TELA EN COLOR GUINDA CON ARMAZON DE METAL EN COLOR NEGRO.	250.00
5111026	SILLA CUBIERTA DE TELA EN COLOR GUINDA CON ARMAZON DE METAL EN COLOR NEGRO.	250.00
5111026	SILLA CUBIERTA DE TELA EN COLOR GUINDA CON ARMAZON DE METAL EN COLOR NEGRO.	250.00
5111026	SILLA GIRATORIA CUBIERTA CON TELA EN COLOR NEGRO, Y BASE CON RUEDAS.	1,150.00
5111026	SILLA DE VINIL EN COLOR CAFÉ CON ARMAZÓN DE METAL CROMADO.	350.00
5111026	SILLA DE VINIL EN COLOR CAFÉ CON ARMAZÓN DE METAL CROMADO.	350.00
5111026	SILLA GIRATORIA CUBIERTA DE TELA NEGRA Y BASE CON RUEDAS.	1,200.00
5111027	SILLÓN GIRATORIO FORRADO EN TELA COLOR NEGRO CON CODERAS Y BASE CON RUEDAS.	2,890.00
5291003	PINTARRON DE COLOR BLANCO Y MARCO DE ALUMINIO.	2,500.00
5121014	MUEBLE SENCILLO PARA COMPUTADORA DE MADERA COMPRIMIDO, CAFÉ CLARO.	2,950.00
5121014	MUEBLE PARA COMPUTADORA, DE MADERA COMPRIMIDA, COLOR CAFE. (UNA SOLA PIEZA).	1,800.00
5151002	C.P.U. COLOR NEGRO, MARCA ACTIVE.	2,350.00
5151002	C.P.U. COLOR NEGRO, MARCA ACTIVE	2,350.00
5151013	LAPTOP, COLOR GRIS CON NEGRO, MARCA ACER ASPIRE 5720Z	8,670.00
5151006	IMPRESORA GRIS CON NEGRO, MARCA HP DESKJET 6540.	2,950.00
5151006	IMPRESORA COLOR NEGRO, MARCA HP DESKJET MODELO F4580.	2,980.00
5151009	MONITOR LCD COLOR NEGRO, MARCA AOC.	2,850.00
5151009	MONITOR COLOR NEGRO, MARCA AOC	2,800.00
5151025	MOUSE COLOR NEGRO, CON TRES BOTONES MARCA ACTECK.	230.00
5151026	TECLADO COLOR NEGRO, MARCA LOGITECH.	350.00
5151026	TECLADO COLOR NEGRO, MARCA ACTECK.	350.00
5151006	IMPRESORA COLOR NEGRO, MARCA HP DESKJET 1000.	2,900.00
5191008	CAFETERA COLOR BLANCO, MARCA PROCTOR SILEX.	450.00
5151015	REGULADOR NEGRO CON 8 OCHO CONTACTOS, MARCA APC.	430.00
5151015	REGULADOR DE VOLTAJE, COLOR GRIS, CON 4 CUATRO CONTACTOS.	290.00
5191031	VENTILADOR COLOR BLANCO, MARCA LASKO.	850.00
5651009	TELEFONO INALAMBRICO, COLOR GRIS MARCA PANASONIC.	580.00
5111002	ARCHIVERO METALICO CON 4 CUATRO GAVETAS EN COLOR GRIS ACABADO TIPO MADERA.	4,950.00
5111002	ARCHIVERO DE MADERA CON 4 CUATRO GAVETAS EN COLOR CAFÉ.	4,950.00
5191028	SUMADORA MARCA SHARP, MODELO EL1801V.	485.00

000190

MUNICIPIO DE ZINAPECUARO MICHOACAN
RELACION DE BIENES QUE COMPONEN EL PATRIMONIO
CUENTA PUBLICA DEL CUARTO TRIMESTRE DEL 2021

CÓDIGO	DESCRIPCION DEL BIEN	VALOR EN LIBROS
5111012	ESCRITORIO DE METAL, COLOR GRIS, CON 2 DOS CAJONES Y ACABADOS TIPO MADERA.	4,700.00
5111012	ESCRITORIO DE METAL, COLOR GRIS, CON 2 DOS CAJONES Y ACABADOS TIPO MADERA.	4,700.00
5111012	ESCRITORIO DE METAL, COLOR GRIS, CON 2 DOS CAJONES Y ACABADOS TIPO MADERA.	4,700.00
5191024	MAQUINA MECANICA DE ESCRIBIR COLOR BLANCA CON GRIS, MARCA OLYMPIA.	1,950.00
5111017	MESA SENCILLA DE MADERA, COLOR CAFÉ CLARO.	750.00
5111026	SILLA DE PLÁSTICO COLOR CAFÉ.	55.00
5111026	SILLA DE PLÁSTICO COLOR CAFÉ.	55.00
5111026	SILLA DE PLÁSTICO COLOR CAFÉ.	55.00
5111026	SILLA DE PLÁSTICO COLOR CAFÉ.	55.00
5111026	SILLA DE PLÁSTICO COLOR CAFÉ.	55.00
5111026	SILLA DE PLÁSTICO COLOR CAFÉ.	55.00
5111026	SILLA DE PLÁSTICO COLOR CAFÉ.	55.00
5111026	SILLA DE PLÁSTICO COLOR CAFÉ.	55.00
5111026	SILLA GIRATORIA FORRADA EN TELA COLOR NEGRO Y BASE CON RUEDAS.	993.00
5111026	SILLA FORRADA EN TELA COLOR NEGRO CON ARMAZON DE METAL.	490.00
5151002	C.P.U. ENSAMBLADO COLOR NEGRO, MARCA MULTIMEDIA COMPUTER SISTEM.	3,950.00
5151006	IMPRESORA COLOR GRIS, MARCA HP, MODELO DESKJET 6540.	2,949.00
5151009	MONITOR RTC COLOR BLANCO, MARCA MICROSTAR.	3,150.00
5151025	MOUSE COLOR BLANCO, MARCA EASY.	195.00
5151015	REGULADOR COLOR GRIS, MARCA VICA, MODELO INON-S.	415.00
5151026	TECLADO COLOR GRIS CON NEGRO, MARCA ACTECK.	265.00
5651009	TELEFONO COLOR BLANCO, MARCA PANASONIC.	385.00
5151025	MOUSE INALAMBICO, COLOR AZUL CON NEGRO, MARCA VERBATIM.	250.00
5231002	CÁMARA FOTOGRAFICA CANON SURESHOT 76ZOOM.	1,889.00
5231002	CÁMARA FOTOGRAFICA CANON POWERSHOT ELPH100HS.	4,950.00
5151013	LAPTOP COLOR NEGRO, MARCA HP, MODELO 1000.	8,950.00
5111002	ARCHIVERO METALICO COLOR GRIS, CON 4 CUATRO CAJONES.	4,950.00
5111010	COMODA DE MADERA CON 2 DOS PUERTAS, EN COLOR CAFÉ OSCURO,	1,200.00
5111012	ESCRITORIO METALICO COLOR GRIS CON CAFE, CON 2 DOS CAJONES.	4,220.00
5111012	ESCRITORIO METALICO COLOR GRIS CON CAFE, CON 2 DOS CAJONES.	4,220.00
5111012	ESCRITORIO METALICO COLOR GRIS CON CAFE, CON 2 DOS CAJONES.	4,220.00
5111012	ESCRITORIO METALICO COLOR GRIS CON CAFE, CON 2 DOS CAJONES.	4,220.00
5111012	ESCRITORIO METALICO COLOR GRIS CON CAFE, CON 2 DOS CAJONES.	4,220.00
5111012	ESCRITORIO METALICO COLOR GRIS CON CAFE, CON 2 DOS CAJONES.	4,220.00
5111016	LOCKER DE DOS PUERTAS COLOR BEIGE.	1,400.00
5111016	LOCKER DE DOS PUERTAS COLOR BEIGE.	1,400.00
5111016	LOCKER DE DOS PUERTAS COLOR BEIGE.	1,400.00
5111016	LOCKER DE DOS PUERTAS COLOR GRIS CON TRES PUERTAS. .	1,400.00
5111016	LOCKER DE DOS PUERTAS COLOR BEIGE Y UN ENTREPAÑO EN LA PARTE SUPERIOR.	1,400.00
5111016	LOCKER DE DOS PUERTAS COLOR BEIGE Y DOS ENTRE PAÑOS EN PARTE SUPERIOR.	1,400.00
5191024	MAQUINA DE ESCRIBIR ELECTRICA COLOR NEGRO MARCA BROTHER MODELO AX-525.	2,850.00
5111017	MESA DE TRABAJO DE MADERA, COLOR CAFE OSCURO. (TAMAÑO GRANDE).	800.00
5111017	MESA DE TRABAJO DE MADERA, COLOR CAFE OSCURO. (TAMAÑO GRANDE).	800.00
5111026	SILLA GIRATORIA FORRADA EN TELA COLOR NEGRO Y BASE CON RUEDAS.	985.00
5111003	BANCA DE METAL, COLOR CAFÉ CON 3 SILLONES.	580.00
5111027	SILLON GIRATORIO FORRADO EN TELA CON CODERAS Y BASE CON RUEDAS. (RESPALDO Y ASIENTO DAÑADO).	1,450.00
5111003	SILLON EN VINIL , COLOR AZUL CON 3 TRES PLAZAS.	980.00
5291003	PINTARRON DE ALUMINIO EN COLOR BLANCO.	2,900.00
5191023	MAQUINA DE COSER DE PEDAL CON MUEBLE DE MADERA EN COLOR CAFE CLARO MARCA SINGER.	4,325.00
5191023	MAQUINA DE COSER DE PEDAL CON MUEBLE DE MADERA EN COLOR CAFE CLARO MARCA SINGER.	4,325.00
5191023	MAQUINA DE COSER DE PEDAL CON MUEBLE DE MADERA EN COLOR CAFE CLARO MARCA SINGER.	4,325.00
5191023	MAQUINA DE COSER DE PEDAL CON MUEBLE DE MADERA EN COLOR CAFE CLARO MARCA SINGER.	4,325.00
5191023	MAQUINA DE COSER DE PEDAL CON MUEBLE DE MADERA EN COLOR CAFE CLARO MARCA SINGER.	4,325.00
5191023	MAQUINA DE COSER DE PEDAL CON MUEBLE DE MADERA EN COLOR CAFE CLARO MARCA SINGER.	4,325.00
5191023	MAQUINA DE COSER DE PEDAL CON MUEBLE DE MADERA EN COLOR CAFE CLARO MARCA SINGER.	4,325.00
5111017	MUEBLE SENCILLO DE MADERA PARA COMPUTADORA EN COLOR CAFE.	1,500.00
5151002	C.P.U. COLOR NEGRO, MARCA BTC CON LECTOR DE DVD-ROM.	3,210.00
5151009	MONITOR LCD COLOR NEGRO, SIN MARCA, MODELO IB171A	3,120.00

000191

MUNICIPIO DE ZINAPECUARO MICHOACAN
RELACION DE BIENES QUE COMPONEN EL PATRIMONIO
CUENTA PUBLICA DEL CUARTO TRIMESTRE DEL 2021

CÓDIGO	DESCRIPCION DEL BIEN	VALOR EN LIBROS
5151025	MOUSE OPTICO, COLOR NEGRO, MARCA GENIUS.	199.00
5151026	TECLADO COLOR NEGRO MARCA K-MEX.	210.00
5221001	BICICLETA ESTATICA COLOR AZUL.	3,985.00
5221001	BICICLETA ESTATICA COLOR AZUL.	3,985.00
5221001	BICICLETA ESTATICA COLOR AZUL.	3,985.00
5321018	LAMPARA DE CHICOTE TRIPIE.	620.00
5321006	CAMA DE HOSPITAL, COLOR GRIS.	4,850.00
5321023	TRIPIE PARA SUERO.	550.00
5321024	COMPRESOR PARA ODONTOLOGIA, SIN MODELO, COLOR BLANCO.	8,980.00
5211020	BOCINA METALICA, MARCA STREAM, COLOR GRIS.	1,500.00
5111026	SILLA GIRATORIA COLOR NEGRO CON CODERAS.	1,280.00
5651009	TELEFONO INALAMBRICO, MARCA MOTOROLA, COLOR NEGRO.	400.00
5651009	TELEFONO INALAMBRICO, MARCA MOTOROLA, COLOR NEGRO.	400.00
5111002	ARCHIVERO COLOR GRIS, CON 2 DOS CAJONES.	4,900.00
5151006	IMPRESORA COLOR NEGRO, MARCA HP M1132 MFP.	3,150.00
5121014	MUEBLE PARA COMPUTADORA, COLOR CAFE CON RUEDAS.	1,950.00
5111012	ESCRITORIO DE MADERA COLOR NEGRO, EN FORMA "L" CON 2 DOS CAJONES.	3,980.00
5111002	ARCHIVERO DE MADERA COLOR NEGRO CON 2 DOS CAJONES CON LLAVE.	4,750.00
5651009	TELÉFONO FAX PANASONIC KX-FT931024, COLOR NEGRO.	2,500.00
5111027	SILLÓN EJECUTIVO EN PIEL COLOR NEGRO CON CODERAS Y RUEDAS EN LA BASE.	3,150.00
5111012	ESCRITORIO COLOR GRIS, CON ACABADOS TIPO MADERA CON 2 DOS CAJONES.	4,220.00
5121014	MESA SENCILLA PARA COMPUTADORA DE 2 DOS NIVELES, EN MADERA COMPRIMIDA, COLOR BEIGE.	1,200.00
5111033	MAMPARA DE MADERA, TAMAÑO MEDIANO.	500.00
5631025	ESCALERA METÁLICA COLOR AZUL.	850.00
5111016	LOCKER METALICO, COLOR BLANCO CON 4 CUATRO PUERTAS.	1,400.00
5111026	SILLA GIRATORIA EN COLOR NEGRO, CON RUEDAS EN LA BASE. (SIN RESPALDO)	980.00
5321017	GLUCOMETRO, COLOR GRIS, MARCA ONE TOUCH ULTRA.	590.00
5321003	BAUMANOMETRO COLOR NEGRO, MARCA OMED.	430.00
5321012	ESTETOSCOPIO CON CABLE, COLOR AZUL MARINO.	410.00
5321014	ESTUCHE DE DISECCIÓN, (12 PIEZAS, LAS PINZAS QUITA PUNTO EN MAL ESTADO).	1,100.00
5321022	NEBULIZADOR ULTRASONICO MARCA CITIZEN.	940.00
5111026	SILLA GIRATORIA EN COLOR NEGRO CON RUEDAS EN LA BASE.	940.00
5111027	SILLÓN FORRADO EN VINIL COLOR NEGRO, CON BASE DE METAL Y RUEDAS EN LA BASE.	850.00
5191015	ESPEJO CON MARCO DE ALUMINIO COLOR NEGRO. TAMAÑO GRANDE.	690.00
5111017	MESAS DE MADERA COLOR BEIGE, CON PATAS DE METAL COLOR CAFE.	490.00
5111017	MESAS DE MADERA COLOR BEIGE, CON PATAS DE METAL COLOR CAFE.	490.00
5321003	BAUMANOMETRO DIGITAL, MARCA NEUTECK.	500.00
5321002	BASCULA GRANDE MARCA NUEVO LEON, EN COLOR BEIGE CON BASE NEGRA.	2,500.00
5291008	MATERIAL DIDACTICO,(3 ROMPECABEZAS, 1 MEMORAMA, 2 JUEGOS PARA ARMAR, 1 JUEGO DE VARIAS PIEZAS).	1,500.00
5151025	MOUSE COLOR NEGRO CON GRIS, MARCA ACTECK (SIST.CONT.)	210.00
5151026	TECLADO COLOR NEGRO, MARCA LOGITECH K120.	250.00
5111002	ARCHIVERO METALICO COLOR BEIGE, CON 4 CUATRO GAVETAS.	4,750.00
5111002	ARCHIVERO DE MADERA EN COLOR NEGRO, CON 2 DOS GAVETAS.	2,300.00
5111012	ESCRITORIO DE MADERA EN COLOR CAOBA Y 7 SIETE CAJONES.	5,300.00
5111012	ESCRITORIO EJECUTIVO DE 180X80X75 CMS. CON 4 CUATRO CAJONES, LINEA METALICA.	4,800.00
5111027	SILLON GIRATORIO FORRADO EN PIEL, CON CODERAS EN COLOR NEGRO Y BASE CON RUEDAS.	2,450.00
5151013	LAPTOP MARCA TOSHIBA MODELO HARMAN/KARDON.	8,247.00
5211012	VÍDEO PROYECTOR MARCA BENQ, COLOR NEGRO MP6 22C	7,000.00
5211010	PANTALLA DE PROYECTOR GRANDE, COLOR NEGRO.	1,800.00
5111001	ANAQUEL DE METAL, COLOR GRIS, CON 5 CINCO NIVELES.	1,400.00
5111012	ESCRITORIO DE MADERA COLOR CAFE OSCURO CON 3 TRES CAJONES.	4,845.00
5111026	SILLA SECRETARIAL CON PISTON DE GAS, MODELO A05 EN COLOR NEGRO. Y BASE CON RUEDAS.	975.00
5151002	C.P.U. CON PROCESADOR INTEL CELERON DE 2.0 GHZ, 1 GB DE MEMORIA RAM DDR2, DISCO DURO DE 80 GB SATA UNIDAD OPTICA, GRABADOR DE CD Y LECTOR DE DVD, RED ETHERNE 10/100 VIDEO Y SONIDO INTEGRADO.	2,790.00
5151006	IMPRESORA SMARTCOPIADORA HP DESKJET 6940.	3,600.00
5151009	MONITOR LCD DE 17 PULGADAS, MARCA HNC, MODELO IH171D, EN COLOR NEGRO.	3,200.00
5151025	MOUSE OPTICO COLOR NEGRO, MARCA GENIUS.	210.00
5151015	REGULADOR DE VOLTAJE MARCA MARUSON.	320.00

000192

MUNICIPIO DE ZINAPECUARO MICHOACAN
RELACION DE BIENES QUE COMPONEN EL PATRIMONIO
CUENTA PUBLICA DEL CUARTO TRIMESTRE DEL 2021

CÓDIGO	DESCRIPCION DEL BIEN	VALOR EN LIBROS
5151026	TECLADO MARCA ACTECK, EN COLOR NEGRO.	260.00
5151001	BOCINAS PARA PC EN COLOR NEGRO CON GRIS.	280.00
5631025	ESCALERA DE TIJERA DE ALUMINIO, 5 CINCO PELDAÑOS.	1,400.00
5121014	MUEBLE SENCILLO PARA COMPUTADORA DE MADERA COMPRIMIDA EN CAFE CLARO.	2,950.00
5111035	BURO DE MADERA EN CAFE DE UNA PUERTA.	1,200.00
5111035	BURO DE MADERA EN CAFE CLARO CON UN CAJON Y UNA PUERTA.	1,200.00
5211016	TELEVISOR MARCA PHILLIPS EN COLOR NEGRO CON GRIS.	3,800.00
5211016	TELEVISOR MARCA PHILCO UHF, EN COLOR CAFE CON BEIGE.	3,800.00
5121017	ROPERO DE MADERA, COLOR CAFE.	4,500.00
5121018	CLOSET DE MADERA DE COLOR CAFE.	5,500.00
5111001	ANAQUEL DE METAL COLOR GRIS, DE 5 CINCO NIVELES.	1,400.00
5111001	ANAQUEL DE METAL COLOR GRIS, DE 5 CINCO NIVELES.	1,400.00
5111001	ANAQUEL DE METAL COLOR GRIS, DE 5 CINCO NIVELES.	1,400.00
5111001	ANAQUEL DE METAL COLOR GRIS, DE 5 CINCO NIVELES.	1,400.00
5111001	ANAQUEL DE METAL COLOR GRIS, DE 5 CINCO NIVELES.	1,400.00
5111001	ANAQUEL DE METAL COLOR GRIS, DE 5 CINCO NIVELES.	1,400.00
5111001	ANAQUEL DE METAL COLOR GRIS, DE 5 CINCO NIVELES.	1,400.00
5111001	ANAQUEL DE METAL COLOR GRIS, DE 5 CINCO NIVELES.	1,400.00
5631025	ESCALERA METALICA DE 12 DOCE ESCALONES.	3,240.00
5631025	ESCALERA DE TIJERA DE 8 OCHO PELDAÑOS.	2,650.00
5631025	ESCALERA DE EXTENSIÓN DE 28 VEINTIOCHO PIES.	4,375.00
5631025	ESCALERA DE EXTENSIÓN DE 28 VEINTIOCHO PELDAÑOS.	4,375.00
5111001	ANAQUEL DE METAL COLOR NEGRO CON 5 CINCO NIVELES.	1,800.00
5111002	ARCHIVERO DE METAL CON CUATRO CAJONES Y ACABADOS TIPO MADERA.	4,550.00
5111002	ARCHIVERO DE METAL 4 CAJONES COLOR NEGRO Y CERRADURA DE SEGURIDAD.	4,550.00
5111012	ESCRITORIO DE MADERA, SENCILLO, EN COLOR BLANCO SIN CAJONES.	1,200.00
5111012	ESCRITORIO DE METAL CON 2 DOS CAJONES Y ACABADOS TIPO MADERA.	3,900.00
5151015	REGULADOR COLOR NEGRO, MARCA ISB SOLA BASIC.	480.00
5191031	VENTILADOR COLOR GRIS, MARCA KOOL OPERATOR.	500.00
5291003	PINTARRON COLOR BLANCO EN TAMAÑO GRANDE.	2,000.00
5151015	REGULADOR DE VOLTAJE COLOR NEGRO, MARCA ISB SOLA BASIC.	480.00
5191006	BOTIQUIN DE PRIMEROS AUXILIOS EN COLOR BLANCO.	400.00
5111001	ANAQUEL DE METAL CON 5 CINCO NIVELES EN COLOR GRIS.	1,200.00
5211016	TELEVISION COLOR GRIS, DE 19", MARCA SANYO.	3,500.00
5671012	COMPRESORA DE AIRE, EN COLOR AMARILLO, MARCA SUPERTECK.	2,000.00
5151001	BOCINAS EN COLOR BLANCO, MARCA BTC HI-FI SPEAKER.	310.00
5111012	ESCRITORIO DE METAL CON 2 DOS CAJONES, EN COLOR GRIS, Y ACABADOS TIPO MADERA.	4,850.00
5111019	MOSTRADOR DE MADERA, GRANDE, EN COLOR CAFE.	1,200.00
5131015	CUADRO DE JOSE MA. MORELOS Y PAVON.	390.00
5131015	CUADRO DE MIGUEL HIDALGO Y COSTILLA.	410.00
5131015	CUADRO DEL GENERAL IGNACIO ALLENDE.	410.00
5631025	ESCALERA DESPLEGABLE DE ALUMINIO DE 8 OCHO PELDAÑOS.	1,600.00
5151006	IMPRESORA COLOR BLANCO, MARCA HP-COLOR LASERJET CP2025.	3,200.00
5111026	SILLA DE MADERA EN COLOR CAFÉ.	750.00
5121015	MUEBLE DE MADERA INCRUSTADO EN LA PARED, CON DOS PUERTAS CORREDIZAS.	1,850.00
5111026	SILLA DE PLASTICO EN COLOR BEIGE.	55.00
5111026	SILLA DE PLASTICO EN COLOR GRIS.	55.00
5111026	SILLA DE PLASTICO EN COLOR BEIGE.	55.00
5111026	SILLA DE PLASTICO EN COLOR VERDE.	55.00
5111027	SILLA EJECUTIVA GIRATORIA, FORRADA EN PIEL COLOR NEGRO.	1,540.00
5111012	ESCRITORIO DE MADERA COLOR NEGRO/CAOBA, CON DOS CAJONES.	2,300.00
5111026	SILLA SECRETARIAL GIRATORIA, FORRADA EN TELA COLOR NEGRO.	990.00
5191017	FOTOCOPIADORA EN COLOR GRIS, MARCA SAVIN MODELO 2560.	8,259.00
5151009	MONITOR COLOR NEGRO, MARCA COMPAQ W185Q.	2,890.00
5151026	TECLADO INALAMBICO, COLOR NEGRO, MARCA LOGITECH.	266.00
5151025	MOUSE INALAMBICO PARA PC, COLOR NEGRO CON GRIS, MARCA LOGITECH.	250.00
5151002	C.P.U. COLOR GRIS, MARCA COMPAQ PRESARIO CON PROCESADOR AMD.	2,950.00
5151025	MOUSE ALAMBICO EN COLOR NEGRO CON GRIS, MARCA LOGITECH.	240.00
5151026	TECLADO ALAMBICO, COLOR NEGRO, MARCA ACTECK.	250.00

000193

MUNICIPIO DE ZINAPECUARO MICHOACAN
RELACION DE BIENES QUE COMPONEN EL PATRIMONIO
CUENTA PUBLICA DEL CUARTO TRIMESTRE DEL 2021

CÓDIGO	DESCRIPCION DEL BIEN	VALOR EN LIBROS
5151002	C.P.U. COLOR NEGRO, MARCA ACTECK, ACTIVO COOL.	2,980.00
5211022	GRABADOR DE VIDEO (DVR DIGITAL) PARA VIGILANCIA.	2,800.00
5651009	TELEFONO INALAMBRICO, COLOR NEGRO, MARCA MOTOROLA AURI 2000 DECT. 6.0.	510.00
5191008	CAFETERA COLOR NEGRO, MARCA TAURUS, COFFEE MAX 12.	480.00
5121016	CAJÓN GRANDE DE MADERA.	220.00
5121016	CAJÓN GRANDE DE MADERA.	220.00
5121016	CAJÓN GRANDE DE MADERA.	220.00
5121016	CAJÓN GRANDE DE MADERA.	220.00
5121016	CAJÓN GRANDE DE MADERA.	220.00
5121016	CAJÓN GRANDE DE MADERA.	220.00
5191027	SACAPUNTAS DE LAPIZ ELECTRICO, MARCA ACME 860.	260.00
5191017	FOTOCOPIADORA COLOR GRIS MARCA KYOCERA, MODELO KM2540	8,999.00
5191031	VENTILADOR DE PEDESTAL COLOR BLANCO MARCA FANSTAR.	850.00
5111026	SILLA COLOR NEGRO, PLEGABLES DE ASIENYO Y RESPALDO DE PLASTICO CON ARMAZÓN DE METAL.	180.00
5111026	SILLA COLOR NEGRO, PLEGABLES DE ASIENYO Y RESPALDO DE PLASTICO CON ARMAZÓN DE METAL.	180.00
5111026	SILLA COLOR NEGRO, PLEGABLES DE ASIENYO Y RESPALDO DE PLASTICO CON ARMAZÓN DE METAL.	180.00
5111026	SILLA COLOR NEGRO, PLEGABLES DE ASIENYO Y RESPALDO DE PLASTICO CON ARMAZÓN DE METAL.	180.00
5111026	SILLA COLOR NEGRO, PLEGABLES DE ASIENYO Y RESPALDO DE PLASTICO CON ARMAZÓN DE METAL.	180.00
5111026	SILLA COLOR NEGRO, PLEGABLES DE ASIENYO Y RESPALDO DE PLASTICO CON ARMAZÓN DE METAL.	180.00
5111026	SILLA COLOR NEGRO, PLEGABLES DE ASIENYO Y RESPALDO DE PLASTICO CON ARMAZÓN DE METAL.	180.00
5111026	SILLA COLOR NEGRO, PLEGABLES DE ASIENYO Y RESPALDO DE PLASTICO CON ARMAZÓN DE METAL.	180.00
5111026	SILLA COLOR NEGRO, PLEGABLES DE ASIENYO Y RESPALDO DE PLASTICO CON ARMAZÓN DE METAL.	180.00
5111026	SILLA COLOR NEGRO, PLEGABLES DE ASIENYO Y RESPALDO DE PLASTICO CON ARMAZÓN DE METAL.	180.00
5111026	SILLA COLOR NEGRO, PLEGABLES DE ASIENYO Y RESPALDO DE PLASTICO CON ARMAZÓN DE METAL.	180.00
5111026	SILLA COLOR NEGRO, PLEGABLES DE ASIENYO Y RESPALDO DE PLASTICO CON ARMAZÓN DE METAL.	180.00
5111026	SILLA COLOR NEGRO, PLEGABLES DE ASIENYO Y RESPALDO DE PLASTICO CON ARMAZÓN DE METAL.	180.00
5111026	SILLA COLOR NEGRO, PLEGABLES DE ASIENYO Y RESPALDO DE PLASTICO CON ARMAZÓN DE METAL.	180.00
5111026	SILLA COLOR NEGRO, PLEGABLES DE ASIENYO Y RESPALDO DE PLASTICO CON ARMAZÓN DE METAL.	180.00
5111026	SILLA COLOR NEGRO, PLEGABLES DE ASIENYO Y RESPALDO DE PLASTICO CON ARMAZÓN DE METAL.	180.00
5111026	SILLA COLOR NEGRO, PLEGABLES DE ASIENYO Y RESPALDO DE PLASTICO CON ARMAZÓN DE METAL.	180.00
5111026	SILLA COLOR NEGRO, PLEGABLES DE ASIENYO Y RESPALDO DE PLASTICO CON ARMAZÓN DE METAL.	180.00
5111026	SILLA COLOR NEGRO, PLEGABLES DE ASIENYO Y RESPALDO DE PLASTICO CON ARMAZÓN DE METAL.	180.00
5111026	SILLA COLOR NEGRO, PLEGABLES DE ASIENYO Y RESPALDO DE PLASTICO CON ARMAZÓN DE METAL.	180.00
5111026	SILLA COLOR NEGRO, PLEGABLES DE ASIENYO Y RESPALDO DE PLASTICO CON ARMAZÓN DE METAL.	180.00
5111026	SILLA COLOR NEGRO, PLEGABLES DE ASIENYO Y RESPALDO DE PLASTICO CON ARMAZÓN DE METAL.	180.00
5111026	SILLA COLOR NEGRO, PLEGABLES DE ASIENYO Y RESPALDO DE PLASTICO CON ARMAZÓN DE METAL.	180.00
5111026	SILLA COLOR NEGRO, PLEGABLES DE ASIENYO Y RESPALDO DE PLASTICO CON ARMAZÓN DE METAL.	180.00
5111026	SILLA COLOR NEGRO, PLEGABLES DE ASIENYO Y RESPALDO DE PLASTICO CON ARMAZÓN DE METAL.	180.00
5111026	SILLA COLOR NEGRO, PLEGABLES DE ASIENYO Y RESPALDO DE PLASTICO CON ARMAZÓN DE METAL.	180.00
5111026	SILLA COLOR NEGRO, PLEGABLES DE ASIENYO Y RESPALDO DE PLASTICO CON ARMAZÓN DE METAL.	180.00
5111026	SILLA COLOR NEGRO, PLEGABLES DE ASIENYO Y RESPALDO DE PLASTICO CON ARMAZÓN DE METAL.	180.00
5111026	SILLA COLOR NEGRO, PLEGABLES DE ASIENYO Y RESPALDO DE PLASTICO CON ARMAZÓN DE METAL.	180.00
5111026	SILLA COLOR NEGRO, PLEGABLES DE ASIENYO Y RESPALDO DE PLASTICO CON ARMAZÓN DE METAL.	180.00
5111026	SILLA COLOR NEGRO, PLEGABLES DE ASIENYO Y RESPALDO DE PLASTICO CON ARMAZÓN DE METAL.	180.00
5111026	SILLA COLOR NEGRO, PLEGABLES DE ASIENYO Y RESPALDO DE PLASTICO CON ARMAZÓN DE METAL.	180.00
5111026	SILLA COLOR NEGRO, PLEGABLES DE ASIENYO Y RESPALDO DE PLASTICO CON ARMAZÓN DE METAL.	180.00
5111026	SILLA COLOR NEGRO, PLEGABLES DE ASIENYO Y RESPALDO DE PLASTICO CON ARMAZÓN DE METAL.	180.00
5111026	SILLA COLOR NEGRO, PLEGABLES DE ASIENYO Y RESPALDO DE PLASTICO CON ARMAZÓN DE METAL.	180.00
5111026	SILLA COLOR NEGRO, PLEGABLES DE ASIENYO Y RESPALDO DE PLASTICO CON ARMAZÓN DE METAL.	180.00
5111026	SILLA COLOR NEGRO, PLEGABLES DE ASIENYO Y RESPALDO DE PLASTICO CON ARMAZÓN DE METAL.	180.00
5111026	SILLA COLOR NEGRO, PLEGABLES DE ASIENYO Y RESPALDO DE PLASTICO CON ARMAZÓN DE METAL.	180.00
5111010	COMODA DE MADERA COLOR CAFE CLARO CON 2 DOS PUERTAS.	3,520.00
5111017	MESA PLEGABLE DE PLASTICO, MARCA DUNA DE 2.44X7.6.	2,100.00
5111017	MESA PLEGABLE DE PLASTICO, MARCA DUNA DE 2.44X7.6.	2,100.00
5111017	MESA PLEGABLE DE PLASTICO, MARCA DUNA DE 2.44X7.6.	2,100.00
5111017	MESA PLEGABLE DE PLASTICO, MARCA DUNA DE 2.44X7.6.	2,100.00
5111026	SILLA DE PLASTICO EN COLOR BEIGE.	55.00
5111026	SILLA DE PLÁSTICO EN COLOR BEIGE.	55.00

000194

MUNICIPIO DE ZINAPECUARO MICHOACAN
RELACION DE BIENES QUE COMPONEN EL PATRIMONIO
CUENTA PUBLICA DEL CUARTO TRIMESTRE DEL 2021

CÓDIGO	DESCRIPCION DEL BIEN	VALOR EN LIBROS
5111026	SILLA DE PLASTICO EN COLOR GRIS.	55.00
5111026	SILLA DE PLASTICO EN COLOR GRIS.	55.00
5111026	SILLA DE PLASTICO EN COLOR GRIS.	55.00
5111026	SILLA DE PLASTICO EN COLOR GRIS.	55.00
5111026	SILLA DE PLASTICO EN COLOR GRIS.	55.00
5111026	SILLA DE PLASTICO EN COLOR GRIS.	55.00
5111026	SILLA DE PLASTICO EN COLOR GRIS.	55.00
5111026	SILLA DE PLASTICO EN COLOR GRIS.	55.00
5111026	SILLA DE PLASTICO EN COLOR GRIS.	55.00
5111026	SILLA DE PLASTICO EN COLOR GRIS.	55.00
5111026	SILLA DE PLASTICO EN COLOR GRIS.	55.00
5111026	SILLA DE PLASTICO EN COLOR GRIS.	55.00
5111026	SILLA DE PLASTICO EN COLOR GRIS.	55.00
5111026	SILLA DE PLASTICO EN COLOR GRIS.	55.00
5111026	SILLA DE PLASTICO EN COLOR GRIS.	55.00
5111026	SILLA DE PLASTICO EN COLOR GRIS.	55.00
5111026	SILLA DE PLASTICO EN COLOR GRIS.	55.00
5111026	SILLA DE PLASTICO EN COLOR GRIS.	55.00
5111026	SILLA DE PLASTICO EN COLOR GRIS.	55.00
5111026	SILLA DE PLASTICO EN COLOR GRIS.	55.00
5111026	SILLA DE PLASTICO EN COLOR GRIS.	55.00
5111026	SILLA DE PLASTICO EN COLOR GRIS.	55.00
5111026	SILLA DE PLASTICO EN COLOR GRIS.	55.00
5111026	SILLA DE PLASTICO EN COLOR GRIS.	55.00
5111026	SILLA DE PLASTICO EN COLOR GRIS.	55.00
5111026	SILLA DE PLASTICO EN COLOR GRIS.	55.00
5111026	SILLA DE PLASTICO EN COLOR GRIS.	55.00
5111026	SILLA DE PLASTICO EN COLOR GRIS.	55.00
5111026	SILLA DE PLASTICO EN COLOR GRIS.	55.00
5111026	SILLA DE PLASTICO EN COLOR GRIS.	55.00
5111026	SILLA DE PLASTICO EN COLOR GRIS.	55.00
5111026	SILLA DE PLASTICO EN COLOR GRIS.	55.00
5111026	SILLA DE PLASTICO EN COLOR GRIS.	55.00
5111026	SILLA DE PLASTICO EN COLOR GRIS.	55.00
5111026	SILLA DE PLASTICO EN COLOR GRIS.	55.00
5111026	SILLA DE PLASTICO EN COLOR GRIS.	55.00
5111026	SILLA DE PLASTICO EN COLOR GRIS.	55.00
5111026	SILLA DE PLASTICO EN COLOR GRIS.	55.00
5111026	SILLA DE PLASTICO EN COLOR GRIS.	55.00
5111026	SILLA DE PLASTICO EN COLOR GRIS.	55.00
5111026	SILLA ALTA, FORRADA EN TELA NEGRA Y ARMAZÓN DE METAL DEL MISMO COLOR.	290.00
5211023	CONSOLA MEZCLADORA DE AUDIO MARCA YAMAHA, MODELO MG124C	3,000.00
5211009	SISTEMA DE MICROFONO INALAMBRICO MARCA FUSHION, MODELO M1-5870	1,200.00
5211009	MICRÓFONO ALAMBRICO MACA DINAMIC.	250.00
5191008	CAFETERA COLOR GRIS METÁLICO, MARCA HAMILTON BEACH, (REG. IND.).	490.00
5131015	CUADRO CON EL ESCUDO DEL MUNICIPIO CON MARCO DE MADERA EN COLOR CAFÉ.	450.00
5131015	CUADRO CON FOTOGRAFÍA DE GENERAL FELIX IRETA.	1,000.00
5131015	CUADRO CON LOS LOGOS DE LOS MUNICIPIOS DEL ESTADO DE MICHOACAN.	520.00
5131029	PINTURA DEL GENERAL LAZARO CARDENAS DEL RIO.	2,990.00
5131029	PINTURA DEL LIC. BENITO JUAREZ	2,990.00
5131029	PINTURA DE MELCHOR OCAMPO, CON MARCO DORADO.	2,890.00
5131029	CUADRO PINTURA DEL GENERAL FELIX IRETA, CON MARCO DORADO.	1,890.00
5631022	TRIPIE DE METAL, COLOR NEGRO, MODELO TRI-1010.	300.00
5631022	TRIPIE DE METAL, COLOR NEGRO, MODELO TRI-1010.	300.00
5631022	TRIPIE DE PISO PARA MICROFONO, COLOR NEGRO.	250.00
5211020	BOCINA COLOR NEGRO, MARCA BACH-STAGE. MODELO 530.	7,000.00
5211020	BOCINA MARCA BACH-STAGE MODELO 431.	5,000.00
5211020	BOCINA COLOR NEGRO, MARCA JBL, MODELO EON.	13,500.00
5211020	BOCINA COLOR NEGRO, MARCA JBL, MODELO EON.	13,500.00
5211009	SISTEMA DE MICROFONO ALAMBRICO, MARCA SHURE.	5,000.00
5131005	ATRIL DE MADERA COLOR CAFÉ CLARO , CON ESCUDO GRAVADO DEL MUNICIPIO DE ZINAPECUARO.	6,200.00
5111028	SOFA INDIVIDUAL, COLOR CAFE CLARO.	2,800.00
5111017	MESA DE CENTRO CON CRISTAL Y ARMAZÓN PINTADA DE DORADO.	800.00
5131015	CUADRO DE MIGUEL HIDALGO Y COSTILLA.	410.00
5111001	ANAQUEL DE METAL, COLOR GRIS, CON 4 CUATRO NIVELES.	1,450.00
5111001	ANAQUEL DE METAL EN COLOR GRIS, 5 CINCO NIVELES.	1,600.00
5111001	ANAQUEL DE METAL COLOR GRIS, DE 5 CINCO NIVELES.	1,600.00

000195

MUNICIPIO DE ZINAPECUARO MICHOACAN
RELACION DE BIENES QUE COMPONEN EL PATRIMONIO
CUENTA PUBLICA DEL CUARTO TRIMESTRE DEL 2021

CÓDIGO	DESCRIPCION DEL BIEN	VALOR EN LIBROS
5111001	ANAQUEL DE METAL COLOR GRIS, DE 5 CINCO NIVELES.	1,600.00
5111012	ESCRITORIO EJECUTIVO E 180X80X75 CMS. CON 4 CUATRO CAJONES, LINEA METALICA.	4,500.00
5111017	MESA DE PLÁSTICO PLEGABLE, RECTANGULAR, COLOR BLANCO Y PATAS DE METAL EN COLOR NEGRO.	1,550.00
5111026	SILLA FORRADA EN TELA COLOR VINO, CON ARMAZON DE METAL EN COLOR NEGRO.	800.00
5111026	SILLA TIPO SECRETARIAL CON PISTÓN, COLOR NEGRO, MODELO 10S.	990.00
5121014	MUEBLE DE MADERA COMPRIMIDA, SENCILLO, PARA COMPUTADORA COLOR CAFÉ CLARO.	2,950.00
5121014	MUEBLE DE MADERA COMPRIMIDA, SENCILLO, PARA COMPUTADORA COLOR CAFÉ CLARO.	2,950.00
5121014	MUEBLE DE MADERA COMPRIMIDA, SENCILLO, PARA COMPUTADORA COLOR CAFÉ CLARO.	2,950.00
5121014	MUEBLE DE MADERA COMPRIMIDA, SENCILLO, PARA COMPUTADORA COLOR CAFÉ CLARO.	2,950.00
5121014	MUEBLE DE MADERA COMPRIMIDA, SENCILLO, PARA COMPUTADORA COLOR CAFÉ CLARO.	2,950.00
5291003	PINTARRON DE METAL COLOR BLANCO.	2,100.00
5151013	LAPTOP COLOR GRIS, MARCA ACER, MODELO 4250-0886, (N/S:NXRK2AL00115012083BE357600)	8,590.00
5151009	MONITOR LCD, MARCA AOC, COLOR NEGRO, MODELO E950SWN.	2,999.00
5151025	MOUSE COLOR NEGRO, MARCA COMPAQ.	220.00
5151025	MOUSE OPTICO, COLOR NEGRO, MARCA ACTECK.	220.00
5151015	REGULADOR DE VOLTAJE COLOR NEGRO, MARCA MARUSON DE OCHO CONTACTOS.	295.00
5111025	RESTIRADOR DE MADERA, COLOR CAFÉ CLARO.	1,500.00
5111025	RESTIRADOR DE MADERA, COLOR CAFÉ CLARO.	1,500.00
5151013	LAPTOP MARCA HP 425	8,590.00
5151015	NO BREAK COLOR NEGRO, MARCA VICA.	750.00
5151009	MONITOR COLOR NEGRO MARCA HP.	2,750.00
5191027	SACAPUNTAS ELÉCTRICO, COLOR NEGRO CON GRIS, MARCA X-ACTO.	280.00
5191027	SACAPUNTAS ELECTRICO, COLOR NEGRO CON GRIS, MARCA ACMEC.	310.00
5111017	MESA GRANDE DE AGLOMERADO, CON PATAS DE METAL COLOR NEGRO.	1,800.00
5151006	IMPRESORA COLOR BLANCO, MARCA HP LASERJET M1132MFP.	3,120.00
5151015	REGULADOR DE VOLTAJE, COLOR OXFORD MARCA MARUSON.	330.00
5151015	REGULADOR DE VOLTAJE, COLOR BLANCO, MARCA ALASKA.	300.00
5151026	TECLADO COLOR NEGRO, MARCA COMPAQ.	220.00
5151002	C.P.U. COLOR NEGRO CON GRIS, MARCA SAMSUNG CON LECTOR, MARCA ACTECK.	2,870.00
5111002	ARCHIVERO DE MADERA, COLOR OSCURO, CON 4 CUATRO CAJONES.	4,950.00
5151025	MOUSE COLOR NEGRO, MARCA K-MEX.	230.00
5151026	TECLADO COLOR BLANCO, MARCA HP.	250.00
5151026	TECLADO COLOR BLANCO, MARCA BTC.	250.00
5291003	PINTARRON, TAMAÑO MEDIANO, CON TRIPIE.	2,800.00
5111017	MESA PLEGABLE, GRANDE, COLOR BLANCO, DE MELANINA CON PATAS COLOR NEGRO.	1,900.00
5111017	MESA GRANDE DE MADERA COLOR CAFÉ CLARO, CON PATAS DE METAL COLOR NEGRO.	1,280.00
5211001	AMPLIFICADOR STCD-300 REPRODUCTOR SOUND TRACK N/S S70701727.	2,500.00
5151013	LAPTOP COLOR NEGRO.	8,590.00
5111001	LOCKER DE MADERA, COLOR CAOBA, DE 2 DOS PUERTAS CON CHAPA.	1,600.00
5111002	ARCHIVERO DE METAL COLOR GRIS, CON 4 CUATRO CAJONES Y CHAPA DE SEGURIDAD.	4,200.00
5111002	ARCHIVERO DE MADERA CON 4 CUATRO CAJONES Y CHAPA DE SEGURIDAD.	4,800.00
5111002	ARCHIVERO HORIZONTAL FUNCIONAL, COLOR CAOBA, DE 3 TRES GAVETAS.	1,700.00
5111003	BANCA DE MADERA COLOR CAFE OSCURO.	800.00
5111003	BANCA DE MADERA COLOR CAFE OSCURO.	800.00
5111011	CREDENZA PRESIDENTE COLOR CAFE CAOBA, DE 2.0X45X75 CON 4 CUATRO CAJONES, 2 DOS PUERTAS.	2,800.00
5111002	ESCRITORIO DE METAL COLOR GRIS, CON 2 DOS CAJONES Y TERMINADOS TIPO MADERA.	3,200.00
5111012	ESCRITORIO DE MADERA , COLOR CAFE OSCURO, CON PATAS DE METAL, CON 2 DOS CAJONES.	3,400.00
5111012	ESCRITORIO EJECUTIVO DE MADERA DE PAROTA, TIPO COLONIAL CON 6 SEIS CAJONES.	5,200.00
5111012	ESCRITORIO RECTANGULAR PRESIDENTE, COLOR CAOBA, DE 2.0X80X75 CON 4 CUATRO CAJONES.	5,500.00
5111015	LIBRERO DE MADERA RECTANGULAR COLOR CAOBA CON 5 CINCO ENTREPAÑOS Y CUATRO PUERTAS.	2,800.00
5111015	LIBRERO DE MADERA COLOR CAOBA, DE 5 CINCO ENTREPAÑOS.	1,900.00
5111017	MESA DE MADERA DE 2 DOS NIVELES.	950.00
5111017	MESA PARA TELEFONO COLOR CAOBA, DE 2 DOS NIVELES,	950.00
5111017	MESA DE CENTRO OVALADA COLOR CAOBA DE 1.20X.60X.43, CON BASE RECTANGUNLAR.	1,200.00
5111017	MESA MULTIUSOS RECTANGULAR, GRANDE, COLOR CAOBA.	5,550.00
5111026	SILLA CUBIERTA DE TELA NEGRA, CON ARMAZÓN DE METAL EN COLOR NEGRO.	700.00
5111026	SILLA CUBIERTA CON ARMAZÓN DE METAL EN COLOR NEGRO.	700.00
5111026	SILLA CUBIERTA DE TELA NEGRA, CON ARMAZÓN DE METAL EN COLOR NEGRO.	700.00

000196

MUNICIPIO DE ZINAPECUARO MICHOACAN
RELACION DE BIENES QUE COMPONEN EL PATRIMONIO
CUENTA PUBLICA DEL CUARTO TRIMESTRE DEL 2021

CÓDIGO	DESCRIPCION DEL BIEN	VALOR EN LIBROS
5111026	SILLA CUBIERTA DE TELA NEGRA, CON ARMAZÓN DE METAL EN COLOR NEGRO.	700.00
5111026	SILLA CUBIERTA DE TELA NEGRA, CON ARMAZÓN DE METAL EN COLOR NEGRO.	700.00
5111026	SILLA CUBIERTA DE TELA NEGRA, CON ARMAZÓN DE METAL EN COLOR NEGRO.	700.00
5111026	SILLA CUBIERTA DE TELA NEGRA, CON ARMAZÓN DE METAL EN COLOR NEGRO.	700.00
5111026	SILLA CUBIERTA DE TELA NEGRA, CON ARMAZÓN DE METAL EN COLOR NEGRO.	700.00
5111026	SILLA CUBIERTA DE TELA NEGRA, CON ARMAZÓN DE METAL EN COLOR NEGRO.	700.00
5111026	SILLA CUBIERTA DE TELA NEGRA, CON ARMAZÓN DE METAL EN COLOR NEGRO.	700.00
5111026	SILLA CUBIERTA DE TELA NEGRA, CON ARMAZÓN DE METAL EN COLOR NEGRO.	700.00
5111026	SILLA CUBIERTA DE TELA NEGRA, CON ARMAZÓN DE METAL EN COLOR NEGRO.	700.00
5111026	SILLA CUBIERTA DE TELA NEGRA, CON ARMAZÓN DE METAL EN COLOR NEGRO.	700.00
5111026	SILLA CUBIERTA DE TELA NEGRA, CON ARMAZÓN DE METAL EN COLOR NEGRO.	700.00
5111026	SILLA CUBIERTA DE TELA NEGRA, CON ARMAZÓN DE METAL EN COLOR NEGRO.	700.00
5111026	SILLA CUBIERTA DE TELA NEGRA, CON ARMAZÓN DE METAL EN COLOR NEGRO.	700.00
5111026	SILLA CUBIERTA DE TELA NEGRA, CON ARMAZÓN DE METAL EN COLOR NEGRO.	700.00
5111026	SILLA DE PLASTICO COLOR NEGRO, CON ARMAZÓN DE METAL EN COLOR NEGRO.	700.00
5111026	SILLA FORRADA DE TELA EN COLOR NEGRO, CON ARMAZON DE METAL COLOR NEGRO.	700.00
5111027	SILLON DE PLASTICO COLOR AZUL, PARA 3 TRES PERSONAS Y ARMAZON DE METAL COLOR NEGRO.	1,000.00
5111027	SILLON DE PLASTICO COLOR AZUL, PARA 3 TRES PERSONAS Y ARMAZON DE METAL COLOR NEGRO.	1,000.00
5111027	SILLÓN EN COLOR NEGRO CON CODERAS Y RESPALDO VENTILADO CON SOPORTE PARA LA CABEZA.	1,595.00
5111027	SILLÓN VISITANTE MODELO PRESIDENTE EN PIEL NEGRO, CON BASE DE TRINEO.	2,100.00
5111027	SILLON VISITANTE MODELO PRESIDENTE EN PIEL COLOR NEGRO, CON BASE DE TRINEO.	2,100.00
5111027	SILLÓN EJECUTIVO MODELO PRESIDENTE, RESPALDO ALTO RECLINABLE, PISTÓN NEUMÁTICO DE ALTURA.	2,500.00
5111028	SOFA DE 1 UNA PLAZA MODELO LEXUS, TAPIZADO EN TELA COLOR NEGRO.	1,900.00
5111028	SOFA DE 3 TRES PLAZAS MODELO LEXUS TAPIZADO EN TELA COLOR NEGRA.	2,800.00
5291003	PINTARRON COLOR BLANCO, TAMAÑO MEDIANO.	2,100.00
5111020	PERCHERO DE MADERA EN COLOR CAFE OSCURO CON 4 CUATRO BRAZOS.	600.00
5111036	BOTE DE MADERA COLOR CAOBA PARA BASURA.	390.00
5151006	IMPRESORA COLOR NEGRO, MARCA HP-M1132.	3,200.00
5151009	MONITOR COLOR NEGRO, LCD MARCA HNC.	2,600.00
5231003	CAMARA DE SEGURIDAD COLOR BLANCO.	1,100.00
5231003	CAMARA DE SEGURIDAD COLOR BLANCO.	1,100.00
5231003	CAMARA DE SEGURIDAD COLOR BLANCO.	1,100.00
5231003	CAMARA DE CIRCUITO CERRADO, COLOR GRIS.	1,300.00
5151015	REGULADOR DE VOLTAJE COLOR NEGRO CON 6 SEIS CONTACTOS.	450.00
5151011	NO BREAK COLOR NEGRO, MARCA SMARBIT NB 500 CON 8 OCHO CONTACTOS.	850.00
5151001	BOCINAS PARA COMPUTADORA DE ESCRITORIO EN COLOR NEGRO.	310.00
5651004	CONMUTADOR TELEFONICO, MARCA PANASONIC ULTIMA GENERACION PARA 32 EXTENSIONES, UNA SOLA CENTRAL, TARJETAS HIBRIDAS, SOPORTA HASTA 8.	5,100.00
5651016	TELE FAX COLOR, MARCA PANASONIC KX-FT901.	500.00
5651009	TELEFONO COLOR BLANCO, MARCA PANASONIC KX-7730	550.00
5651009	TELEFONO COLOR BLANCO, MARCA PANASONIC KX-7730	550.00
5651009	TELEFONO COLOR BLANCO, MARCA TELMEX ANTRACITA.	390.00
5651009	TELÉFONO INALAMBRICO, COLOR NEGRO, MARCA PANASONIC.	410.00
5151008	ROUTER CISCO LINKSYS.	1,200.00
5211016	TELEVISION COLOR GRIS, MARCA SONY.	5,600.00
5191008	CAFETERA COLOR NEGRO, MARCA MOULINEX.	480.00
5191031	VENTILADOR REDONDO, COLOR GRIS, CON BASE, MARCA LASKO	650.00
5631023	PLACA VIBRADORA DE CONCRETO DE MARCA WALKER	12,500.00
5191031	VENTILADOR DE PIE EN FORMA DE TUBO COLOR GRIS, MARCA LASKO	5,800.00
5131005	ATRIL PARA BANDERA TIPO COLONIAL, COLOR CAFE.	3,100.00
5131007	BANDERA DE LOS ESTADOS UNIDOS MEXICANOS.	3,000.00
5131015	CUADRO DE JOSE MARIA MORELOS Y PAVON.	500.00
5131015	CUADRO CON MARCO COLOR CAFE DE MIGUEL HIDALGO Y COSTILLA.	450.00
5631013	MAQUINA MOTONIVELADORA, MARCA CATERPILLAR, MOD. 140H, AÑO 1996 CON CABINA . ESCARIFICADOR TIPO V CON 5 PUNTAS (N/S: 2ZK01129).	1,799,888.00
5131015	CUADRO CON ACTA DE INAUGURACION DEL MERCADO 20 DE NOVIEMBRE.	550.00
5131015	CUADRO CON FOTOGRAFIA DE UNA CALLE DE MORELIA.	600.00
5131015	CUADRO COLOR CAFE CON FOTOGRAFIA DE LA FUENTE DEL JARDIN DE LAS ROSAS DE MORELIA,MICHOACAN.	600.00
5131015	CUADRO CON MARCO COLOR CAFE DE IGNACIO ALLENDE.	650.00
5631017	RETROEXCAVADORA DE MARCA CASE	915,000.00

000197

MUNICIPIO DE ZINAPECUARO MICHOACAN
RELACION DE BIENES QUE COMPONEN EL PATRIMONIO
CUENTA PUBLICA DEL CUARTO TRIMESTRE DEL 2021

CÓDIGO	DESCRIPCION DEL BIEN	VALOR EN LIBROS
5131015	CUADRO CON MARCO COLOR CAFE DE JOSE MARIA MORELOS.	650.00
5631007	RETROEXCAVADORA DE MARCA CATERPILLAR, MODELO 416D (N/S:BFT1619971).	690,000.00
5631017	RETROEXCAVADORA DE MARCA JCB - 3C	850,000.00
5631023	VIBRO-COMPACTADORA DE CONCRETO DE MARCA INGERSROLLSD40D	930,000.00
5131015	CUADRO CON MARCO CAFE DE BENITO JUAREZ.	700.00
5631010	CUCHARON DE RETROEXCAVADORA	14,000.00
5131015	CUADRO DE LOS NIÑOS HEROES.	490.00
5131015	CUADRO CON UN PENSAMIENTO CON MARCO DE MADERA CAFE.	390.00
5131015	CUADRO DE UNA PINTURA DE UN EDIFICIO COLONIAL.	390.00
5131018	ESCULTURA BUSTO DEL GENERAL LÁZARO CARDENAS DEL RIO, EN YESO.	500.00
5421003	REMOLQUE DE MARCA TASHER CON EJES DELANTEROS Y TRASERO	800,000.00
5631019	MARTILLO HIDRAULICO DE MARCA DAEMO, MOD. DMB-S700W (N/S:V11555) NO. ECONOMICO JT2785.	172,449.00
5131015	PINTURA DE EMILIANO ZAPATA.	490.00
5131015	PINTURA DE MIGUEL HIDALGO CON MARCO DORADO.	580.00
5411003	CAMION DE VOLTEO,COLOR BLANCO OLIMPICO, MARCA CHEVROLET, MOD.2006, CODIAK CHASIS CABINA (N/S: 3GB M7H1C46M103985).	479,300.00
5131015	CUADRO CON PLANO DE ZINAPECUARO, MICHOACAN.	3,000.00
5411003	CAMION TIPO VOLTEO DE MARCA DINA 551, COLOR BLANCO, MOD. 1993 (N/S:5035264C3)	142,500.00
5411003	CAMION DE VOLTEO, MARCA CHEVROLET, BLANCO OLIMPICO, CODIAK CHASIS CABINA (N/S:3GBP7H1C76M108661).	479,300.00
5411003	CAMION DE VOLTEO DE MARCA DINA DE COLOR AMARILLO	140,000.00
5131044	ESTANDARTE DE MADERA.	1,500.00
5131044	ESTANDARTE DE MADERA.	1,500.00
5131045	URNA DE MADERA CON LOS RESTOS DE UNA BANDERA CREMADA.	2,400.00
5131045	URNA DE MADERA CON LOS RESTOS DE UNA BANDERA CREMADA.	2,400.00
5151026	TECLADO COLOR NEGRO, MARCA LOGITECH.	250.00
5111019	MOSTRADOR GRANDE DE MADERA EN COLOR CHOCOLATE.	1,200.00
5411004	CAMIONETA DE MARCA NISSAN ESTAQUITAS DE COLOR BLANCO	50,000.00
5151001	BOCINAS PARA PC, COLOR NEGRO, MARCA K-MEX.	280.00
5151009	MONITOR LCD, COLOR NEGRO CON BASE MARCA AOC.	2,950.00
5151002	C.P.U. TIPO TORRE COLOR NEGRO.	2,890.00
5411004	CAMIONETA MARCA NISSAN, MOD. 2000, TIPO ESTACAS LARGO T/M,2 PUERTAS, COLOR ROJO LISO. (N/S: 3N6CD15S9YK046655).	59,500.00
5151026	TECLADO COLOR NEGRO, MARCA ACTECK.	250.00
5111026	SILLA DE ARMazón COLOR NEGRA CON FORRO DEL MISMO COLOR.	350.00
5411004	CAMIONETA MARCA NISSAN, MOD. 2012, NP300 ESTACAS, COLOR PLATA, V/ESP. (N/S: 3N6DD25T8CK039868).	130,000.00
5651009	TELEFONO INALAMBRICO, COLOR BLANCO, MARCA PANASONIC.	490.00
5411004	CAMIONETA DE MARCA CHEVROLET TORNADO DE COLOR PLATA POLARIS	90,000.00
5411004	CAMIONETA FORD RANGER, TIPO PICK UP, MODELO 2005 DE COLOR ROJO BRILLANTE (N/S:BAFDT50D956373513).	204,000.00
5631023	BAILARINA VIBRO-COMPACTADOR DE CONCRETO	20,000.00
5411004	CAMIONETA MARCA NISSAN, MOD. 2012, NP300 DC TIPICA, COLOR PLATA, V/ESP. (N/S:3N6DD25T8CK049545)	160,000.00
5151013	LAPTOP COLOR NEGRO, MARCA ACER 4250-0886. (N/S:NXRKZAL001150179R17600)	8,590.00
5631007	CARRO CORTA PAVIMENTO CON DISCO DE DIAMANTE DE 14 INC	40,000.00
5151013	LAPTOP COLOR NEGRA, MARCA ACER 4250-0886. (N/S: NKRKZAL001150179247600)	8,590.00
5111012	ESCRITORIO METÁLICO DE COLOR NEGRO CON CUATRO CAJONES	4,200.00
5111026	SILLA GIRATORIA DE COLOR NEGRO DE TELA	995.00
5151006	IMPRESORA COLOR NEGRO, MARCA HP DESKJET 2515.	2,650.00
5151002	C.P.U. TIPO TORRE COLOR NEGRO.	2,650.00
5151002	CPU DE ESCRITORIO DE MARCA HP DE COLOR NEGRO	0.00
5151009	MONITOR DE MARCA HP	0.00
5111012	ESCRITORIO DE MADERA CON SIETE CAJONES	5,000.00
5151002	CPU TIPO ESCRITORIO DE MARCA MICROSTAR DE COLOR NEGRO	3,000.00
5111012	ESCRITORIO METALICO DE COLOR NEGRO/DE MADERA CON SEIS CAJONES	4,600.00
5111002	METALICO DE COLOR GRIS CON TRES CAJONES	4,500.00
5111016	LOCKER DE MADERA DE COLOR MADERA CON NEGRO DE DOCE CAJONES	2,900.00
5291003	PINTARRON METALICO DE COLOR BLANCO 1.M X 60.CM	1,800.00
5191020	HORNO DE MICRHONDAS DE MARCA WHIRPOOL DE COLOR PLATA	1,900.00
5111010	COMODA DE MADERA DE COLOR BLANCO.1M.X 1.20 CM	1,600.00
5111026	SILLA GIRATORIA DE COLOR NEGRO	1,600.00

000198

MUNICIPIO DE ZINAPECUARO MICHOACAN
RELACION DE BIENES QUE COMPONEN EL PATRIMONIO
CUENTA PUBLICA DEL CUARTO TRIMESTRE DEL 2021

CÓDIGO	DESCRIPCION DEL BIEN	VALOR EN LIBROS
5291009	MAPA DE CABECERA MUNICIPAL EN CUADRO DE ALUMINIO BLANCO.1.M.X.1.20CM	1,800.00
5651002	RADIO BASE DE MARCA MOTOROLA DE COLOR NEGRO	2,800.00
5151015	REGULADOR DE RADIO BASE DE MARCA ASTRO	800.00
5651013	RADIO PORTATIL DE MARCA KENWOOD DE COLOR NEGRO TK 2000	1,200.00
5651013	RADIO PORTATIL DE MARCA KENWOOD DE COLOR NEGRO TK 2000	1,200.00
5651013	RADIO PORTATIL DE MARCA KENWOOD DE COLOR NEGRO TK 2000	1,200.00
5651013	RADIO PORTATIL DE MARCA KENWOOD DE COLOR NEGRO TK 2000	1,200.00
5651013	RADIO PORTATIL DE MARCA KENWOOD DE COLOR NEGRO TK 2000	1,200.00
5651013	RADIO PORTATIL DE MARCA KENWOOD DE COLOR NEGRO TK 2000	1,200.00
5151013	LAPTOP COLOR NEGRO, MARCA HP MODELO 455.	8,590.00
5151013	LAPTOP COLOR NEGRO, MARCA HP, MODELO 1000.	8,590.00
5651013	RADIO PORTÁTIL DE MARCA KENWOOD DE COLOR NEGRO MOD. TK 2402 (N/S:B6111101).	1,200.00
5651013	RADIO PORTATIL DE MARCA KENWOOD DE COLOR MODELO TK 2402	1,200.00
5651013	RADIO PORTATIL DE MARCA KENWOOD DE COLOR MODELO TK 2402	1,200.00
5651008	RADIO PORTATIL DE MARCA KENWOOD DE COLOR NEGRO (PATRULLA 006)	4,500.00
5651008	RADIO PORTATIL DE MARCA KENWOOD DE COLOR PATRULLA 001	4,500.00
5651008	RADIO PORTATIL DE MARCA MOTOROLA DE COLOR COLOR NEGRO 012	3,700.00
5411004	CAMIONETA FORD PICK UP F150 MODELO 2004 PATRULLA	60,000.00
5411004	CAMIONETA CHEVROLET PICK UP MODELO 2006 PATRULLA (N/S: 3GBEC14X46M107153).	80,000.00
5411004	CAMIONETA GRUA FORD F 350 SUPER DUTY MODELO 2003 001	73,000.00
5151013	LAPTOP COLOR NEGRO, MARCA HP, MODELO 1000.	8,590.00
5111017	MESA DE MADERA COLOR CAFE OSCURO DE 2X1.5MTS. APROXIMADAMENTE.	800.00
5111002	ARCHIVERO METÁLICO DE COLOR GRIS CON TRES CAJONES	4,500.00
5151006	IMPRESORA COLOR BLANCO, MARCA HP, MODELO LASERJET CP1025NW COLOR.	3,700.00
5111026	SILLA DE COLOR GRIS DE PLASTICO	150.00
5111026	SILLA DE COLOR GRIS DE PLASTICO	150.00
5111026	SILLA DE COLOR GRIS DE PLASTICO	150.00
5111026	SILLA DE COLOR GRIS DE PLASTICO	150.00
5111026	SILLA DE COLOR GRIS DE PLASTICO	150.00
5111026	SILLA DE COLOR GRIS DE PLASTICO	150.00
5111026	SILLA DE COLOR GRIS DE PLASTICO	150.00
5111026	SILLA DE COLOR GRIS DE PLASTICO	150.00
5111002	ARCHIVERO DE METAL CON TRES CAJONES	2,500.00
5111002	ARCHIVERO DE MADERA CON TRES CAJONES	2,500.00
5151006	IMPRESORA SAMSUNG	2,300.00
5111012	ESCRITORIO DE COLOR VERDE PISTACHE CON OCHO CAJONES	2,800.00
5111001	ANAQUEL DE METAL DE CINCO NIVELES DE COLOR NEGRO	800.00
5111012	ESCRITORIO DE COLOR PISTACHE DE ACABADO DE MADERA CON TRES CAJONES	2,600.00
5121012	SOFA PARA DOS ESTANCIAS DE COLOR VINO	3,000.00
5211016	TELEVISOR DE MARCA SONY	2,000.00
5291005	PIZARRON DE COLOR VERDE MEDIDAS 1,50*1,00 CM	1,000.00
5111026	SILLA PLEGABLE DE COLOR NEGRO	250.00
5111026	SILLA PLEGABLE DE COLOR NEGRO	250.00
5111026	SILLA PLEGABLE DE COLOR NEGRO	250.00
5111026	SILLA PLEGABLE DE COLOR NEGRO	250.00
5111026	SILLA PLASTICA DE COLOR GRIS	250.00
5111026	SILLA PLASTICA DE COLOR GRIS	250.00
5111026	SILLA PLASTICA DE COLOR GRIS	250.00
5111026	SILLA PLASTICA DE COLOR GRIS	250.00
5111026	SILLA PLASTICA DE COLOR GRIS	250.00
5111026	SILLA PLASTICA DE COLOR GRIS	250.00
5111026	SILLA PLASTICA DE COLOR GRIS	250.00
5111026	SILLA PLASTICA DE COLOR GRIS	250.00
5111026	SILLA PLASTICA DE COLOR GRIS	250.00
5111026	SILLA PLASTICA DE COLOR GRIS	250.00
5111026	SILLA PLASTICA DE COLOR GRIS	250.00
5651007	RADIO PORTATIL DE MARCA MAG ONE A8	2,300.00
5651013	RADIO PORTATIL DE MARCA MAG ONE A8	2,300.00
5651013	RADIO PORTÁTIL DE MARCA KENWOOD TK-2202L (N/S: 70819414).	2,300.00
5651013	RADIO PORTATIL DE MARCA KENWOOD 21102-K (N/S:B6111129).	2,300.00
5651013	RADIO PORTATIL DE MARCA KENWOOD 2202 (N/S:70817236).	2,300.00

000199

MUNICIPIO DE ZINAPECUARO MICHOACAN
RELACION DE BIENES QUE COMPONEN EL PATRIMONIO
CUENTA PUBLICA DEL CUARTO TRIMESTRE DEL 2021

CÓDIGO	DESCRIPCION DEL BIEN	VALOR EN LIBROS
5651002	RADIO BASE CON FUENTE DE PODER	2,300.00
5111012	ESCRITORIO DE METAL COLOR GRIS ACABADO TIPO MADERA, CON 4 CUATRO CAJONES.	2,105.00
5111012	ESCRITORIO CON TRES CAJONES DE COLOR VERDE CON CRISTAL TRASPARENTE	2,000.00
5111012	ESCRITORIO CON DOS CAJONES DE COLOR VERDE CON CRISTAL TRASPARENTE.	2,000.00
5111012	ESCRITORIO CON TRES CAJONES DE COLOR NEGRO CON CRISTAL	2,000.00
5111027	SILLON FORRADO EN TELA COLOR NEGRO CON CODERAS Y BASE CON RUEDAS.	839.00
5151015	REGULADOR DE VOLTAJE COLOR GRIS, MARCA KOBLENS.	265.00
5651009	TELÉFONO ALAMBRICO COLOR NEGRO, MARCA PANASONIC.	198.00
5111026	SILLA DE ESCRITORIO DE COLOR ROJO CON FORRO DE TELA	500.00
5111026	SILLA DE ESCRITORIO DE COLOR ROJO CON FORRO DE TELA	500.00
5191008	CAFETERA COLOR NEGRO, MARCA TOURUS COFFEMAX 12.	355.00
5111026	SILLA SECRETARIAL DE COLOR NEGRO GIRATORIA CON FORRO DE TELA	1,000.00
5191031	VENTILADOR DE PISO COLOR BLANCO, MARCA FANSTAR.	840.00
5111002	ARCHIVERO DE METAL CON TRES CAJONES DE COLOR VERDE Y DOS CERRADURAS	2,000.00
5111013	ESTANTE DE MADERA CON DOS PUERTAS DE COLOR CAFE Y DOS SERRADURAS	1,000.00
5111026	SILLA SECRETARIAL COLOR NEGRO, CON RUEDAS..	760.00
5151002	C.P.U. COLOR NEGRO, MARCA COMPAQ.	870.00
5151009	MONITOR COLOR NEGRO, MARCA COMPAQ.	1,090.00
5151026	TECLADO COLOR NEGRO, MARCA COMPAQ.	230.00
5151001	BOCINAS PARA PC, COLOR NEGRO, MARCA TRUE BASIC.	240.00
5111012	ESCRITORIO DE METAL GRIS CON ACABADOS TIPO MADERA CON 2 DOS CAJONES.	4,835.00
5111017	MESA PORTA GARRAFON DE COLOR BLANCO DE TUBULAR Y MADERA	900.00
5111026	SILLA DE COLOR NEGRO GIRATORIA CON FORRO DE TELA	1,000.00
5111026	SILLA DE COLOR NEGRO CON FORRO DE TELA	500.00
5151010	MULTIFUNCIONAL COLOR NEGRA, MARCA HP DESKJET 3050.	2,999.00
5151010	MULTIFUNCIONAL COLOR NEGRA, MARCA HP DESKJET INK ADVANTAGE 2515.	2,980.00
5151002	CPU DE MARCA LG DE COLOR NEGRO	2,000.00
5151015	REGULADOR DE VOLTAJE COLOR NEGRO, MARCA ISB, DE 8 OCHO CONTACTOS.	225.00
5151009	MONITOR DE MARCA BENEQ GL55	1,200.00
5111002	ARCHIVERO DE MADERA, COLOR CAFE OSCURO, CON 4 CUATRO GAVETAS.	4,250.00
5151008	MODEM PARA ETHERNET SWICH, COLOR BLANCO.	1,250.00
5151010	MULTIFUNCIONAL HP DEESKJT DE COLOR NEGRO	2,300.00
5151015	REGULADOR DE VOLTAGE DE MARCA COMPLET DE COLOR GRIS	850.00
5651009	CELULAR DE MARCA MOTOROLA DE COLOR NEGRO	1,000.00
5211012	PROYECTOR DE MARCA EPSON DE COLOR NEGRO	5,000.00
5151026	TECLADO OPEN DE COLOR CREMA	400.00
5151025	MOUSE LMODELO LOGITECH DE COLOR NEGRO	350.00
5111001	ANAQUEL DE METAL COLOR AZUL.	1,400.00
5111001	ANAQUEL DE METAL COLOR GRIS, CON SEIS 6 NIVELES.	1,400.00
5111002	ARCHIVERO DE MADERA COLOR CAFE CON CUATRO 4 GAVETAS.	5,700.00
5111002	ARCHIVERO DE METAL COLOR GRIS, CON 4 CUATRO GAVETAS.	4,590.00
5111012	ESCRITORIO DE MADERA COLOR CAFE CON 4 CUATRO CAJONES.	3,700.00
5111012	ESCRITORIO DE MADERA COLOR CAOBA CON 7 SIETE CAJONES.	4,100.00
5111026	SILLA FORRADA EN TELA COLOR NEGRO, CON ARMAZON DE METAL.	350.00
5111026	SILLA FORRADA EN TELA CON NEGRO CON ARMAZON DE METAL.	350.00
5111026	SILLA FORRADA EN TELA COLOR NEGRO CON ARMAZON DE METAL.	350.00
5111027	SILLON DE TRES PLAZAS FORRADA EN TELA COLOR AZUL CON ARMAZON DE METAL EN COLOR NEGRO.	1,150.00
5121014	MUEBLE PARA COMPUTADORA, DE MADERA COMPRIMIDA COLOR CAFE CLARO.	2,950.00
5151002	C.P.U. TIPO MINI TORRE COLOR NEGRO, MARCA ACTIVE 500.	1,890.00
5151013	LAPTOP MARCA IBM, MODELO THINKPAD EDGE EN COLOR NEGRO Y PROCESADOR I5.	7,550.00
5151002	C.P.U. TIPO SLIM COLOR NEGRO, MARCA CCQ.	2,700.00
5151013	LAPTOP MARCA IBM, MODELO THINKPAD EDGS.	7,550.00
5151006	IMPRESORA COLOR NEGRO, MARCA HP, MODELO DESKJET 3050.	3,250.00
5151006	IMPRESORA COLOR GRIS, MARCA HP, MODELO PHOTOSMART C4180 ALL IN ONE.	4,700.00
5151006	IMPRESORA COLOR GRIS, MARCA HP, MODELO COLOR LASERJET CP2025.	4,980.00
5151009	MONITOR LCD, COLOR NEGRO, MARCA BENQ.	2,400.00
5151009	MONITOR LCD, COLOR NEGRO, MARCA BENQ, MODELO G2225HDA.	2,350.00
5151025	MOUSE OPTICO, COLOR NEGRO, MARCA LOGITECH.	190.00

6 000200

MUNICIPIO DE ZINAPECUARO MICHOACAN
RELACION DE BIENES QUE COMPONEN EL PATRIMONIO
CUENTA PUBLICA DEL CUARTO TRIMESTRE DEL 2021

CÓDIGO	DESCRIPCION DEL BIEN	VALOR EN LIBROS
5111012	ESCRITORIO METALICO DE COLOR CAFE CON DOS CAJONES CON GRIS ACABADO TIPO MADERA	2,500.00
5111011	MUEBLE PARA COMPUTADORA DE COLOR NEGRO	2,000.00
5111026	SILLA TIPO SECRETARIAL DE COLOR NEGRO GIRABLE CON FORRO	450.00
5111017	MESA DE PLASTICODE COLOR BLANCA PLEGABLE DE 1.80 CM DE LARGO	2,000.00
5111004	BANCO DE MADERA DE COLOR CAFE	500.00
5111016	LOQUER DE METAL DE COLOR CAFE CON CUATRO COMPARTIMENTOS.	1,200.00
5111016	LOQUER DE METAL DE COLOR CAFE CON CUATRO COMPARTIMENTOS.	1,200.00
5111016	LOQUER DE METAL DE COLOR CAFE CON CUATRO COMPARTIMENTOS.	1,200.00
5111016	LOQUER DE METAL DE COLOR CAFE CON CUATRO COMPARTIMENTOS.	1,200.00
5111016	LOQUER DE METAL DE COLOR CAFE CON CUATRO COMPARTIMENTOS.	1,200.00
5111016	LOQUER DE METAL DE COLOR CAFE CON CUATRO COMPARTIMENTOS.	1,200.00
5111016	LOQUER DE METAL DE COLOR CAFE CON CUATRO COMPARTIMENTOS.	1,200.00
5111016	LOQUER DE METAL DE COLOR CAFE CON CUATRO COMPARTIMENTOS.	1,200.00
5111016	LOQUER DE METAL DE COLOR CAFE CON CUATRO COMPARTIMENTOS.	1,200.00
5111016	LOQUER DE METAL DE COLOR CAFE CON CUATRO COMPARTIMENTOS.	1,200.00
5111016	LOQUER DE METAL DE COLOR CAFE CON CUATRO COMPARTIMENTOS.	1,200.00
5111016	LOQUER DE METAL DE COLOR CAFE CON CUATRO COMPARTIMENTOS.	1,200.00
5111016	LOQUER DE METAL DE COLOR CAFE CON CUATRO COMPARTIMENTOS.	1,200.00
5111016	LOQUER DE METAL DE COLOR CAFE CON CUATRO COMPARTIMENTOS.	1,200.00
5111016	LOQUER DE METAL DE COLOR CAFE CON CUATRO COMPARTIMENTOS.	1,200.00
5111016	LOQUER DE METAL DE COLOR CAFE CON CUATRO COMPARTIMENTOS.	1,200.00
5111016	LOQUER DE METAL DE COLOR CAFE CON CUATRO COMPARTIMENTOS.	1,200.00
5111016	LOQUER DE METAL DE COLOR CAFE CON CUATRO COMPARTIMENTOS.	1,200.00
5291003	PINTARRON DE COLOR BLANCO TAMAÑO MEDIANO (COMANDANCIA).	900.00
5111013	ESTANTE METALICO DE DOS PUERTAS DE COLOR NEGRO CON CANDADO	1,500.00
5111026	SILLA DE PLASTICO DE COLOR GRIS	300.00
5111026	SILLA SECRETARIAL GIRATORIA CON FORRO DE TELA DE COLOR NEGRO	900.00
5111019	MOSTRADOR DE COLOR BLANCO CON DOS PUERTAS Y DOS CAJONES	2,700.00
5651009	TELEFONO MODELO XK-FT981DE MARCA PANASONIC	1,200.00
5651009	TELEFONO INALAMBRICO DE COLOR NEGRO DE MARCA PANASONIC	1,200.00
5151009	MONITOR SVGA C7 SERIES DE COLOR PLATA/NEGRO TATUNG	1,500.00
5231003	CÁMARA DE VIGILANCIA DE CIRCUITO CERRADO DE COLOR NEGRO MODELO KPC-136ZALTN	4,000.00
5231003	CÁMARA DE VIGILANCIA DE CIRCUITO CERRADO DE COLOR NEGRO MODELO KPC-136ZALTN	4,000.00
5231003	CÁMARA DE VIGILANCIA DE CIRCUITO CERRADO DE COLOR NEGRO MODELO KPC-136ZALTN	4,000.00
5231003	CÁMARA DE VIGILANCIA DE CIRCUITO CERRADO DE COLOR NEGRO MODELO KPC-136ZALTN	4,000.00
5231003	CÁMARA DE VIGILANCIA DE CIRCUITO CERRADO DE COLOR NEGRO MODELO KPC-136ZALTN	4,000.00
5231003	CÁMARA DE VIGILANCIA DE CIRCUITO CERRADO DE COLOR NEGRO MODELO KPC-136ZALTN	4,000.00
5231003	CÁMARA DE VIGILANCIA DE CIRCUITO CERRADO DE COLOR NEGRO MODELO KPC-136ZALTN	4,000.00
5231003	CÁMARA DE VIGILANCIA DE CIRCUITO CERRADO DE COLOR NEGRO MODELO KPC-136ZALTN QUE NO ESTA ENSERVICIO	4,000.00
5151019	PARA METALES DE MARCA GARRET MODELO	3,500.00
5511019	BASTÓN POLICIAL.	450.00
5511019	BASTÓN POLICIAL.	450.00
5511019	BASTÓN POLICIAL.	450.00
5511019	BASTÓN POLICIAL.	450.00
5511019	BASTÓN POLICIAL.	450.00
5511019	BASTÓN POLICIAL.	450.00
5511019	BASTÓN POLICIAL.	450.00
5511019	BASTÓN POLICIAL.	450.00
5511019	BASTÓN POLICIAL.	450.00
5511019	BASTÓN POLICIAL.	450.00
5511019	BASTÓN POLICIAL.	450.00
5511019	BASTÓN POLICIAL.	450.00
5511019	BASTÓN POLICIAL.	450.00
5511019	BASTÓN POLICIAL.	450.00
5511019	BASTÓN POLICIAL.	450.00
5511020	ESCUDO PARA ANTIMOTIN	1,500.00
5511020	ESCUDO PARA ANTIMOTIN	1,500.00

000201

MUNICIPIO DE ZINAPECUARO MICHOACAN
RELACION DE BIENES QUE COMPONEN EL PATRIMONIO
CUENTA PUBLICA DEL CUARTO TRIMESTRE DEL 2021

CÓDIGO	DESCRIPCION DEL BIEN	VALOR EN LIBROS
5511020	ESCUDO PARA ANTIMOTIN	1,500.00
5511020	ESCUDO PARA ANTIMOTIN	1,500.00
5511020	ESCUDO PARA ANTIMOTIN	1,500.00
5511020	ESCUDO PARA ANTIMOTIN	1,500.00
5511020	ESCUDO PARA ANTIMOTIN	1,500.00
5511020	ESCUDO PARA ANTIMOTIN	1,500.00
5511020	ESCUDO PARA ANTIMOTIN	1,500.00
5511020	ESCUDO PARA ANTIMOTIN	1,500.00
5511020	ESCUDO PARA ANTIMOTIN	1,500.00
5511020	ESCUDO PARA ANTIMOTIN	1,500.00
5511020	ESCUDO PARA ANTIMOTIN	1,500.00
5511020	ESCUDO PARA ANTIMOTIN	1,500.00
5511020	ESCUDO PARA ANTIMOTIN	1,500.00
5511021	CASCO ANTIMOTIN DE COLOR NEGRO	1,700.00
5511021	CASCO ANTIMOTIN DE COLOR NEGRO	1,700.00
5511021	CASCO ANTIMOTIN DE COLOR NEGRO	1,700.00
5511021	CASCO ANTIMOTIN DE COLOR NEGRO	1,700.00
5511021	CASCO ANTIMOTIN DE COLOR NEGRO	1,700.00
5511021	CASCO ANTIMOTIN DE COLOR NEGRO	1,700.00
5511021	CASCO ANTIMOTIN DE COLOR NEGRO	1,700.00
5511021	CASCO ANTIMOTIN DE COLOR NEGRO	1,700.00
5511021	CASCO ANTIMOTIN DE COLOR NEGRO	1,700.00
5511021	CASCO ANTIMOTIN DE COLOR NEGRO	1,700.00
5511021	CASCO ANTIMOTIN DE COLOR NEGRO	1,700.00
5511021	CASCO ANTIMOTIN DE COLOR NEGRO	1,700.00
5511021	CASCO ANTIMOTIN DE COLOR NEGRO	1,700.00
5511022	CHALECO POLICIACO DE COLOR NEGRO	650.00
5511022	CHALECO POLICIACO DE COLOR NEGRO	650.00
5511022	CHALECO POLICIACO DE COLOR NEGRO	650.00
5511022	CHALECO POLICIACO DE COLOR NEGRO	650.00
5511022	CHALECO POLICIACO DE COLOR NEGRO	650.00
5511022	CHALECO POLICIACO DE COLOR NEGRO	650.00
5511022	CHALECO POLICIACO DE COLOR NEGRO	650.00
5511022	CHALECO POLICIACO DE COLOR NEGRO	650.00
5511022	CHALECO POLICIACO DE COLOR NEGRO	650.00
5511022	CHALECO POLICIACO DE COLOR NEGRO	650.00
5511022	CHALECO POLICIACO DE COLOR NEGRO	650.00
5511022	CHALECO POLICIACO DE COLOR NEGRO	650.00
5511022	CHALECO POLICIACO DE COLOR NEGRO	650.00
5511022	CHALECO POLICIACO DE COLOR NEGRO	650.00
5511022	CHALECO POLICIACO DE COLOR NEGRO	650.00
5511023	EQUIPO DE RAPEL COMPLETO	7,000.00
5511024	BASTON O TOLETE PR24.	100.00
5511024	BASTON O TOLETE PR24.	100.00
5511024	BASTON O TOLETE PR24.	100.00
5511024	BASTON O TOLETE PR24.	100.00
5511024	BASTON O TOLETE PR24.	100.00
5511024	BASTON O TOLETE PR24.	100.00
5651013	RADIO PORTATIL MOTOROLA DE COLOR NEGRO	3,500.00
5651013	RADIO PORTATIL MOTOROLA DE COLOR NEGRO	3,500.00
5651013	RADIO PORTATIL MOTOROLA DE COLOR NEGRO	3,500.00
5651013	RADIO PORTATIL MOTOROLA DE COLOR NEGRO	3,500.00
5651013	RADIO PORTATIL KENWOOD DE COLOR NEGRO	3,500.00
5651013	RADIO PORTATIL MOTOROLA DE COLOR NEGRO	3,500.00
5651013	RADIO PORTATIL MOTOROLA DE COLOR NEGRO	3,500.00
5651013	RADIO PORTATIL MOTOROLA DE COLOR NEGRO	3,500.00
5651013	RADIO PORTATIL MOTOROLA DE COLOR NEGRO	3,500.00
5651013	RADIO PORTATIL MOTOROLA DE COLOR NEGRO	3,500.00
5651013	RADIO PORTATIL MOTOROLA DE COLOR NEGRO	3,500.00
5651013	RADIO PORTATIL MOTOROLA DE COLOR NEGRO	3,500.00
5651013	RADIO PORTATIL MOTOROLA DE COLOR NEGRO	3,500.00
5651013	RADIO PORTATIL MOTOROLA DE COLOR NEGRO	3,500.00
5651013	RADIO PORTATIL KENWOOD DE COLOR NEGRO	3,500.00

000202

MUNICIPIO DE ZINAPECUARO MICHOACAN
RELACION DE BIENES QUE COMPONEN EL PATRIMONIO
CUENTA PUBLICA DEL CUARTO TRIMESTRE DEL 2021

CÓDIGO	DESCRIPCION DEL BIEN	VALOR EN LIBROS
5651013	RADIO PORTATIL MOTOROLA DE COLOR NEGRO	3,500.00
5651013	RADIO PORTATIL KENWOOD DE COLOR NEGRO	3,500.00
5651013	RADIO PORTATIL KENWOOD DE COLOR NEGRO	3,500.00
5651013	RADIO PORTATIL KENWOOD DE COLOR NEGRO	3,500.00
5651013	RADIO PORTATIL MOTOROLA DE COLOR NEGRO	3,500.00
5651013	RADIO PORTATIL MOTOROLA DE COLOR NEGRO 021	3,500.00
5651013	RADIO PORTATIL MOTOROLA DE COLOR NEGRO 022	3,500.00
5651013	RADIO PORTATIL MOTOROLA DE COLOR NEGRO 023	3,500.00
5651013	RADIO PORTATIL MOTOROLA DE COLOR NEGRO 024	3,500.00
5651013	RADIO PORTATIL MOTOROLA DE COLOR NEGRO 025	3,500.00
5651013	RADIO PORTATIL MOTOROLA DE COLOR NEGRO 026	3,500.00
5651013	RADIO PORTATIL MOTOROLA DE COLOR NEGRO 027	3,500.00
5651013	RADIO PORTATIL MOTOROLA DE COLOR NEGRO 028	3,500.00
5651013	RADIO PORTATIL KENWOOD DE COLOR NEGRO 030	3,500.00
5651013	RADIO PORTATIL MOTOROLA DE COLOR NEGRO 031	3,500.00
5651013	RADIO PORTATIL MOTOROLA DE COLOR NEGRO	3,500.00
5651013	RADIO PORTATIL KENWOOD DE COLOR NEGRO 033	3,500.00
5651013	RADIO PORTATIL MOTOROLA DE COLOR NEGRO 034	3,500.00
5651013	RADIO PORTATIL MOTOROLA DE COLOR NEGRO 035	3,500.00
5651013	RADIO PORTATIL MOTOROLA DE COLOR NEGRO 036	3,500.00
5651013	RADIO PORTATIL MOTOROLA DE COLOR NEGRO 037	3,500.00
5651013	RADIO PORTATIL MOTOROLA DE COLOR NEGRO 038	3,500.00
5651013	RADIO PORTATIL MOTOROLA DE COLOR NEGRO 038	3,500.00
5651013	RADIO PORTATIL MOTOROLA DE COLOR NEGRO 025	3,500.00
5151011	NO BREAK, COLOR NEGRO, MARCA APC.	950.00
5151011	NO BREAK, COLOR NEGRO, MARCA APC.	950.00
5151026	TECLADO COLOR NEGRO, MARCA LOGITECH X120.	198.00
5151026	TECLADO COLOR NEGRO, MARCA LOGITECH K120.	210.00
5651009	TELEFONO INALAMBRIICO COLOR GRIS, MARCA PANASONIC.	390.00
5631028	ESTADAL DE MADERA.	800.00
5631022	TRIPIE DE ALUMINIO.	1,200.00
5631029	ODOMETRO SOKKIA MAESU MASTER ROLA TAPE.	1,800.00
5631030	VALIZA DE MADERA.	600.00
5631030	VALIZA DE MADERA.	600.00
5631029	ODOMETRO MARCA LUTKIN HI-VIZ.	1,700.00
5131015	CUADRO CON EL PLANO DEL ESTADO DE MICHOACAN.	600.00
5131015	CUADRO CON EL MAPA DEL MUNICIPIO DE ZINAPECUARO DEL AÑO 1980.	1,200.00
5131015	CUADRO DE LA TOPOLOGIA DEL ESTADO DE MICHOACAN.	1,000.00
5111012	ESCRITORIO DE MELANINA, COLOR NOGAL CON BASE METALICA CON TRES 3 CAJONES.	4,500.00
5111012	ESCRITORIO DE MELANINA, COLOR NOGAL CON BASE METALICA, CON 3 TRES CAJONES.	4,500.00
5111012	ESCRITORIO DE MELANINA, COLOR NOGAL CON BASE METALICA, CON 3 TRES CAJONES.	4,500.00
5111012	ESCRITORIO DE MELANINA, COLOR NOGAL CON BASE METALICA, CON 3 TRES CAJONES.	4,500.00
5111012	ESCRITORIO DE MELANINA, COLOR NOGAL CON BASE METALICA, CON 3 TRES CAJONES.	4,500.00
5111012	ESCRITORIO DE MELANINA, COLOR NOGAL CON BASE METALICA, CON 3 TRES CAJONES.	4,500.00
5111012	ESCRITORIO DE MELANINA, COLOR NOGAL CON BASE METALICA, CON 3 TRES CAJONES.	4,500.00
5111012	ESCRITORIO DE MELANINA, COLOR NOGAL CON BASE METALICA, CON 3 TRES CAJONES.	4,500.00
5111026	SILLA EJECUTIVA, GIRATORIA EN COLOR NEGRO Y NARANJA, CON BASE CON RUEDAS,	2,500.00
5111026	SILLA EJECUTIVA, GIRATORIA EN COLOR NEGRO Y NARANJA, CON BASE CON RUEDAS,	2,500.00
5111026	SILLA EJECUTIVA, GIRATORIA EN COLOR NEGRO Y NARANJA, CON BASE CON RUEDAS,	2,500.00
5111026	SILLA EJECUTIVA, GIRATORIA EN COLOR NEGRO Y NARANJA, CON BASE CON RUEDAS,	2,500.00
5111026	SILLA EJECUTIVA, GIRATORIA EN COLOR NEGRO Y NARANJA, CON BASE CON RUEDAS,	2,500.00
5111026	SILLA EJECUTIVA, GIRATORIA EN COLOR NEGRO Y NARANJA, CON BASE CON RUEDAS,	2,500.00
5111026	SILLA EJECUTIVA, GIRATORIA EN COLOR NEGRO Y NARANJA, CON BASE CON RUEDAS,	2,500.00
5111026	SILLA EJECUTIVA, GIRATORIA EN COLOR NEGRO Y NARANJA, CON BASE CON RUEDAS,	2,500.00
5111026	SILLA EJECUTIVA, GIRATORIA EN COLOR NEGRO Y NARANJA, CON BASE CON RUEDAS,	2,500.00
5111026	SILLA EJECUTIVA GIRATORIA, COLOR NEGRO.	995.00
5111026	SILLA EJECUTIVA GIRATORIA, COLOR NEGRO.	995.00
5111026	SILLA EJECUTIVA GIRATORIA, COLOR NEGRO.	995.00
5151013	LAPTOP SONY VAIO, COLOR NEGRO DE 14", MODELO T77H146.	8,970.00
5151013	LAPTOP SONY VAIO, COLOR NEGRO DE 14", MODELO T77H146.	8,970.00

600203

MUNICIPIO DE ZINAPECUARO MICHOACAN
RELACION DE BIENES QUE COMPONEN EL PATRIMONIO
CUENTA PUBLICA DEL CUARTO TRIMESTRE DEL 2021

CÓDIGO	DESCRIPCION DEL BIEN	VALOR EN LIBROS
5151013	LAPTOP SONY VAIO, COLOR NEGRO DE 14", MODELO T77H146.	8,970.00
5151013	LAPTOP SONY VAIO, COLOR NEGRO DE 14", MODELO T77H146.	8,970.00
5151013	LAPTOP SONY VAIO, COLOR NEGRO DE 14", MODELO T77H146.	8,970.00
5151013	LAPTOP SONY VAIO, COLOR NEGRO DE 14", MODELO T77H146.	8,970.00
5151013	LAPTOP SONY VAIO, COLOR NEGRO DE 14", MODELO T77H146.	8,970.00
5151025	MOUSE ALAMBRICO, COLOR OXFORD, MARCA LOGITECH.	210.00
5191034	TRITURADORA DE PAPEL COLOR NEGRO, MARCA GBC SHRED MASTER SC170.	1,600.00
5121015	MUEBLE GRANDE DE MDF COLOR CAFE OSCURO, CON 5 CINCO NIVELES Y 10 DIEZ ENTREPAÑOS.	8,900.00
5111002	ANAQUEL DE MADERA COLOR CAFE OSCURO, INCRUSTADO EN LA PARED DE 5 CINCO NIVELES.	1,800.00
5191031	VENTILADOR DE TECHO COLOR BLANCO. DE 3 TRES ASPAS.	2,500.00
5191031	VENTILADOR DE TECHO COLOR BLANCO. DE 3 TRES ASPAS.	2,500.00
5191031	VENTILADOR DE TECHO COLOR BLANCO. DE 3 TRES ASPAS.	2,500.00
5121014	MUEBLE PARA COMPUTADORA, COLOR BLANCO.	950.00
5191017	FOTOCOPIADORA COLOR BLANCO CON AZUL, MARCA RICOH ATICOMP2550B.	25,878.00
5151012	PLOTTER COLOR NEGRO CON BLANCO, MARCA CANON, MOELO IPF 750.	20,520.00
5111026	SILLA ACOJINADA COLOR NEGRO Y ARMAZON DE METAL DEL MISMO COLOR.	406.00
5111026	SILLA ACOJINADA COLOR NEGRO Y ARMAZON DE METAL DEL MISMO COLOR.	406.00
5111026	SILLA ACOJINADA COLOR NEGRO Y ARMAZON DE METAL DEL MISMO COLOR.	406.00
5151028	MULTICONTACTO COLOR BLANCO CON 6 SEIS CONECTORES.	64.00
5151015	REGULADOR DE VOLTAJE COLOR NEGRO CON 4 CUATRO CONECTORES.	209.00
5151025	MOUSE INALAMBRICO, COLOR OXFORD, MARCA LOGITECH.	380.00
5151025	MOUSE INALAMBRICO, COLOR OXFORD, MARCA LOGITECH.	380.00
5631029	ODOMETRO COLOR NARANJA, MARCA KESON, MODELO RR3M.	1,800.00
5631029	ODOMETRO COLOR NARANJA, MARCA DOGO TULS, CLAVE TM4012.	1,800.00
5631009	ESTACION TOTAL MARCA NICON 5.6 (CON 2 BALIZAS, 2 PRISMAS, UN TRIPIE DE ALUMINIO Y 2 DOS CARGADORES DE BATERIAS MARCA GEOSURV.)	45,985.00
5631021	TEODOLITO MANUAL, MARCA PENTAX.	3,890.00
5151011	NO BREAK MARCA APC COLOR NEGRO, DE OCHO 8 CONECTORES	1,350.00
5151011	NO BREAK, COLOR NEGRO, MARCA UPS SYSTEMS CON 8 OCHO CONTACTOS.	1,350.00
5151006	IMPRESORA COLOR BLANCO, MARCA SAMSUNG ML 2165W.	1,980.00
5121015	MUEBLE DE MADERA COLOR CAFE, DE 5 CINCO ENTREPAÑOS.	2,785.00
5111012	ESCRITORIO DE MADERA COLOR CAFE OSCURO CON 1 UN CAJON.	1,800.00
5111002	ARCHIVERO METALICO COLOR CAFE CON 4 CUATRO CAJONES.	4,850.00
5151009	MONITOR COLOR BLANCO, MARCA PROSYNC 771".	5,500.00
5151026	TECLADO COLOR BLANCO, MARCA GENIUS.	210.00
5151002	C.P.U. DIGITAL, COLOR PLATE, COLOR BEIGE.	2,800.00
5151025	MOUSE COLOR BEIGE CON GRIS, SIN MARCA VISIBLE.	200.00
5121014	MESA PARA COMPUTADORA DE MADERA COMPRIMIDA, COLOR CAFE CLARO.	2,950.00
5631025	ESCALERA DE ALUMINIO COLOR PLATA, DE 6 SEIS Peldaños.	1,200.00
5111026	SILLAS DE PLASTICO COLOR GRIS,	55.00
5111026	SILLAS DE PLASTICO COLOR GRIS,	55.00
5111026	SILLAS DE PLASTICO COLOR GRIS,	55.00
5111026	SILLAS DE PLASTICO COLOR GRIS,	55.00
5111026	SILLAS DE PLASTICO COLOR GRIS,	55.00
5111012	ESCRITORIO METALICO, COLOR GRIS, TERMINADO TIPO MADERA, CON 2 DOS CAJONES.	4,500.00
5321002	BASCULA DIGITAL DE 500 KGRS., COLOR GRIS.	5,500.00
5111002	ARCHIVERO DE METAL, COLOR GRIS, CON CUATRO CAJONES.	3,800.00
5111026	SILLA DE MADERA, TAMAÑO MEDIANO, COLOR CAFE.	180.00
5111026	SILLA DE MADERA, TAMAÑO MEDIANO, COLOR CAFE.	180.00
5111026	SILLA DE MADERA, TAMAÑO MEDIANO, COLOR CAFE.	180.00
5191005	BOILER AUTOMATICO, MARCA IUSA DE 150 LTS.	4,100.00
5631025	ESCALERA DE ALUMINIO, DE 14 Peldaños.	1,300.00
5671008	SIERRA ELECTRICA MARCA JARVIS.	3,700.00
5671014	DESCUERADORA ANIMALES.	3,800.00
5671015	POLEAS PARA RASTRO.	2,100.00
5671015	POLEAS PARA RASTRO.	2,100.00
5671015	POLEAS PARA RASTRO.	2,100.00
5671015	POLEAS PARA RASTRO.	2,100.00

000204

MUNICIPIO DE ZINAPÉCUARO MICHOACÁN
RELACION DE BIENES QUE COMPONEN EL PATRIMONIO
CUENTA PÚBLICA DEL CUARTO TRIMESTRE DEL 2021

CÓDIGO	DESCRIPCION DEL BIEN	VALOR EN LIBROS
5671015	POLEAS PARA RASTRO.	2,100.00
5671015	POLEAS PARA RASTRO.	2,100.00
5671015	POLEAS PARA RASTRO.	2,100.00
5671015	POLEAS PARA RASTRO.	2,100.00
5671015	POLEAS PARA RASTRO.	2,100.00
5671015	POLEAS PARA RASTRO.	2,100.00
5671015	POLEAS PARA RASTRO.	2,100.00
5671015	POLEAS PARA RASTRO.	2,100.00
5671015	POLEAS PARA RASTRO.	2,100.00
5671015	POLEAS PARA RASTRO.	2,100.00
5671015	POLEAS PARA RASTRO.	2,100.00
5671015	POLEAS PARA RASTRO.	2,100.00
5671015	POLEAS PARA RASTRO.	2,100.00
5671015	POLEAS PARA RASTRO.	2,100.00
5671015	POLEAS PARA RASTRO.	2,100.00
5671015	POLEAS PARA RASTRO.	2,100.00
5671015	POLEAS PARA RASTRO.	2,100.00
5671015	POLEAS PARA RASTRO.	2,100.00
5671015	POLEAS PARA RASTRO.	2,100.00
5671015	POLEAS PARA RASTRO.	2,100.00
5671015	POLEAS PARA RASTRO.	2,100.00
5671015	POLEAS PARA RASTRO.	2,100.00
5671015	POLEAS PARA RASTRO.	2,100.00
5671015	POLEAS PARA RASTRO.	2,100.00
5671015	POLEAS PARA RASTRO.	2,100.00
5671015	POLEAS PARA RASTRO.	2,100.00
5671015	POLEAS PARA RASTRO.	2,100.00
5671013	PISTOLETE COLOR GRIS, DE UNA BALA CALIBRE 22.	5,800.00
5671016	BOMBA PARA AGUA, MARCA MILWOUKEE.	1,500.00
5631025	ESCALERA DE TIJERA DE ALUMINIO DE 12 Peldaños.	1,200.00
5631025	ESCALERA DE ALUMINIO DE EXTENSIÓN DE 28 Peldaños.	5,500.00
5631025	ESCALERA DE TIJERA 7 Peldaños MARCA TRUPER.	0.00
5611009	MOTOSIERRAS, COLOR NEGRO CON NARANJA.	2,300.00
5611009	MOTOSIERRAS, COLOR NEGRO CON NARANJA.	2,300.00
5611009	MOTOSIERRAS, COLOR NEGRO CON NARANJA.	2,300.00
5611017	CORTASETOS.	2,249.00
5611017	CORTASETOS.	2,249.00
5611018	MAQUINA PODADORA ELECTRICA PARA CESPED.	1,645.00
5611018	MAQUINA PODADORA ELECTRICA PARA CESPED.	1,645.00
5611019	MAQUINA CORTADORA DE PASTO.	3,745.00
5611019	MAQUINA CORTADORA DE PASTO.	3,745.00
5611019	MAQUINA CORTADORA DE PASTO.	3,745.00
5611019	MAQUINA CORTADORA DE PASTO.	3,745.00
5631025	ESCALERA DE ALUMINIO DE TIJERA DE 16 Peldaños.	1,400.00
5631025	ESCALERA DE EXTENSION EN ALUMINIO, DE 28 Peldaños.	5,600.00
5111012	ESCRITORIO SECRETARIAL 01 PEDAL DERECHO CON CUATRO CAJONES.	3,800.00
5111012	ESCRITORIO SECRETARIAL 01 PEDAL DERECHO 1.50 X75X75.	4,150.00
5111012	ESCRITORIO DIRECTOR LINEA METALICA CON 4 CUATRO CAJONES.	3,785.00
5191024	MAQUINA DE ESCRIBIR MARCA OLIVETTI, LETRA PREMIER.	1,600.00
5111026	SILLA SECRETARIAL ELSA ESTR. ESM. NEGRO.	998.00
5111026	SILLA DE PLASTICO.	55.00
5111026	SILLA DE PLASTICO.	55.00
5111026	SILLA DE PLASTICO.	55.00
5111026	SILLA DE PLASTICO.	55.00
5111026	SILLA DE PLASTICO.	55.00
5111026	SILLA DE PLASTICO.	55.00
5111026	SILLA DE PLASTICO.	55.00
5111026	SILLA DE PLASTICO.	55.00
5111026	SILLA DE PLASTICO.	55.00
5111026	SILLA DE PLASTICO.	55.00

000205

MUNICIPIO DE ZINAPECUARO MICHOACAN
RELACION DE BIENES QUE COMPONEN EL PATRIMONIO
CUENTA PUBLICA DEL CUARTO TRIMESTRE DEL 2021

CÓDIGO	DESCRIPCION DEL BIEN	VALOR EN LIBROS
5111026	SILLA DE PLASTICO.	55.00
5151015	REGULADOR DE VOLTAJE MARCA KOBLENZ.	449.50
5211001	AMPLIFICADOR MARCA RADSON MODELO 300MC.	1,850.00
5131007	BANDERA NACIONAL	550.00
5111013	ESTANTE CON DOS PUERTAS CON 4 CUATRO NIVELES EN COLOR VERDE OLIVO.	1,700.00
5111017	MESA GRANDE DE MADERA CON ARMAZON DE METAL EN COLOR NEGRO.	2,300.00
5111017	MESA CHICA DE MADERA CON ARMAZON DE METAL EN COLOR NEGRO.	1,700.00
5211020	BOCINA DE CAMPAÑA, COLOR GRIS, TAMAÑO GRANDE.	1,500.00
5211020	BOCINA DE CAMPAÑA, COLOR GRIS, TAMAÑO GRANDE.	1,500.00
5131005	ATRIL DE MADERA PARA BANDERA.	2,150.00
5131005	ATRIL DE MADERA PARA BANDERA.	2,150.00
5131015	CUADRO DE JOSE MARIA MORELOS.	210.00
5131015	CUADRO CON EL MAPA DE LA TENENCIA DE SAN BARTOLOME CORO.	400.00
5131015	CUADRO CON FOTOGRAFIA DE EMILIANO ZAPATA Y FRANCISCO VILLA.	355.00
5131015	CUADRO CON FOTOGRAFIA DEL GENERAL LAZARO CARDENAS.	340.00
5131046	ESCUDO NACIONAL DE BRONCE.	800.00
5191008	CAFETERA MARCA PHILIPS.	450.00
5111026	SILLA DE MADERA COLOR CAFE.	300.00
5111026	SILLA DE MADERA COLOR CAFE.	300.00
5111017	MESA DE MADERA COLOR CAFE EN TAMAÑO CHICO.	900.00
5111017	MESA DE MADERA COLOR CAFE EN TAMAÑO GRANDE.	900.00
5191024	MAQUINA MECANICA DE ESCRIBIR MARCA OLYMPIA COLOR GRIS.	1,600.00
5191024	MAQUINA MECANICA DE ESCRIBIR MARCA OLYMPIA COLOR GRIS.	1,600.00
5121015	MUEBLE DE MADERA, TIPO ROPERERO EN COLOR CAFE.	2,100.00
5191024	MAQUINA MECANICA DE ESCRIBIR, MARCA OLYMPIA, COLOR GRIS.	1,500.00
5111002	ARCHIVERO METALICO, COLOR GRIS CON 4 CUATRO GAVETAS.	4,200.00
5111012	ESCRITORIO DE METAL COLOR GRIS, CON 2 DOS CAJONES.	3,900.00
5111012	ESCRITORIO DE MADERA COLOR CAFE CON DOS CAJONES.	1,800.00
5111017	MESA GRADE DE MADERA EN COLOR CAFE.	2,200.00
5131015	CUADRO DEL DECRETO DEL AGUA DE SAN MIGUELTAIMEO.	350.00
5131015	CUADRO DEL DECRETO DEL AGUA DE SAN MIGUELTAIMEO.	350.00
5131015	CUADRO GRANDE DE MELCHOR OCAMPO 1814-2014	400.00
5131015	CUADRO DE MANUEL OCARANZA "EQUIVOCACIÓN".	400.00
5291005	PIZARRON COLOR VERDE, TAMAÑO VERDE.	700.00
5131015	CUADRO CON CROQUIS DE LA LOCALIDA DE SAN MIGUEL TAIMEO.	850.00
5131015	CUADRO DEL PLANO DE LA VILLA DE ZINAPECUARO, MICHOACAN.	900.00
5111002	ARCHIVERO DE METAL DE 4 CUATRO GAVETAS 46X61X144.	4,200.00
5111012	ESCRITORIO DE MADERA COLOR CAFE.	2,950.00
5111012	ESCRITORIO SECRETARIAL METALICO.	3,950.00
5111012	ESCRITORIO DE MADERA COLOR CAFE.	2,950.00
5111015	LIBRERO DE MADERA COLOR CAFE.	2,700.00
5191024	MAQUINA DE ESCRIBIR MARCA OLIVETTI.	1,500.00
5111027	SILLON CAFE PARA TRES PERSONAS.	2,340.00
5611004	BOMBA CENTRIFUGA.	2,480.00
5211001	AMPLIFICADOR MARCA RADSON MODELO 300MT COLOR NEGRO.	1,850.00
5111026	SILLA FORRADA EN TELA.	350.00
5111026	SILLA FORRADA EN TELA.	350.00
5111026	SILLA FORRADA EN TELA.	350.00
5111026	SILLA DE MADERA DE COLOR CAFE.	280.00
5111026	SILLA DE MADERA DE COLOR CAFE.	280.00
5111026	SILLA DE MADERA DE COLOR CAFE.	280.00
5111026	SILLA DE MADERA DE COLOR CAFE.	280.00
5111026	SILLA DE MADERA DE COLOR CAFE.	280.00
5111026	SILLA DE MADERA DE COLOR CAFE.	280.00
5151002	C.P.U. BTC PROCESADOR AMD, COLOR GRIS.	3,200.00
5151009	MONITOR HP MODELO D8896.	3,700.00
5151025	MOUSE OPTICO COLOR NEGRO MARCA COMPAQ.	180.00
5151015	REGULADOR DE VOLTAJE CON 5 CINCO ENTRADAS, COLOR NEGRO.	415.00
5151026	TECLADO MARCA COMPAQ, COLOR NEGRO.	260.00

4 000206

MUNICIPIO DE ZINAPECUARO MICHOACAN
RELACION DE BIENES QUE COMPONEN EL PATRIMONIO
CUENTA PUBLICA DEL CUARTO TRIMESTRE DEL 2021

CÓDIGO	DESCRIPCION DEL BIEN	VALOR EN LIBROS
5191008	CAFETERA PROCTOR SILEX.	498.00
5131007	BANDERAS DE MEXICO.	550.00
5131007	BANDERAS DE MEXICO.	550.00
5131015	CUADRO DE MIGUEL HIDALGO.	450.00
5111002	ARCHIVERO DE METAL CON 4 CUATRO GAVETAS.	4,100.00
5111012	ESCRITORIO SECRETARIAL DE MADERA.	3,900.00
5191024	MAQUINA DE ESCRIBIR MARCA OLIVETTI.	1,950.00
5211001	AMPLIFICADOR MARCA RADOS	1,850.00
5131007	BANDERA DE MEXICO.	450.00
5131007	BANDERA DE MEXICO.	450.00
5131015	PINTURA DE FRANCISCO VILLA.	230.00
5131015	PINTURA DE FRANCISCO VILLA.	230.00
5131015	PINTURA DE FRANCISCO VILLA.	230.00
5131015	PINTURA DE FRANCISCO VILLA.	230.00
5131015	PINTURA DE FRANCISCO VILLA.	230.00
5131015	PINTURA DE FRANCISCO VILLA.	230.00
5131015	PINTURA DE FRANCISCO VILLA.	230.00
5131015	PINTURA DE FRANCISCO VILLA.	230.00
5191024	MAQUINA DE ESCRIBIR, ELECTRICA, MARCA BROTHER.	2,250.00
5111026	SILLA PLEGABLE, ACOGINADA, COLOR GRIS.	390.00
5111026	SILLA PLEGABLE, ACOGINADA, COLOR GRIS.	390.00
5151002	C.P.U. IBM EN COLOR NEGRO.	2,900.00
5151006	IMPRESORA MULTIFUNCIONAL, MARCA HP DESKJET F4280.	3,490.00
5151009	MONITOR MARCA IBM S414.	2,955.00
5151025	MOUSE OPTICO MARCA ACTECK, TRANSPARENTE.	210.00
5151026	TECLADO MARCA ACTECK, COLOR NEGRO.	210.00
5131005	ATRIL DE MADERA PARA BANDERA.	1,900.00
5851008	RADIO PORTATIL MOTOROLA DE COLOR NEGRO (PATRULLA).	3,500.00
5191024	MAQUINA DE ESCRIBIR MECANICA,, MARCA OLYMPIA SG-3-1038.	1,900.00
5111026	SILLA PLASTICA CON ARMAZON DE METAL NEGRO.	350.00
5111026	SILLA PLASTICA CON ARMAZON DE METAL NEGRO.	350.00
5151026	TECLADO LOGITECH K120 COLOR NEGRO.	230.00
5121014	MUEBLE PARA COMPUTADORA COLOR CAFE CLARO.	2,170.00
5151002	C.P.U. TRUE BASIX CON DVD, COLOR NEGRO.	3,200.00
5111012	ESCRITORIO DE MADERA COLOR CAFE CON 5 CINCO CAJONES,	4,200.00
5151006	IMPRESORA COLOR NEGRO HP DESJEKT 2515.	3,200.00
5151026	TECLADO LOGITECH COLOR NEGRO	280.00
5211016	TELEVISOR COLOR GRIS, MARCA SYOONEED.	3,000.00
5151025	MOUSE COLOR NEGRO CON AZUL, MARCA ELE-GATE.	200.00
5111002	ARCHIVERO METALICO COLOR GRIS, CON 4 CUATRO GAVETAS.	4,950.00
5111002	ARCHIVERO METALICO COLOR GRIS, CON 4 CUATRO GAVETAS.	4,950.00
5111026	SILLA DE PLASTICA COLOR AZUL.	55.00
5111026	SILLA DE PLASTICA COLOR AZUL.	55.00
5111012	ESCRITORIO VERDE OLIVO CON CUATRO CAJONES.	3,700.00
5151009	MONITOR GHIA COLOR NEGRO.	2,800.00
5211001	AMPLIFICADOR MARCA RADSON 600 MTC NON.476, COLOR NEGRO.	1,850.00
5121015	ESQUINERO DE MADERA DE 3 TRES NIVELES.	900.00
5111001	ANAQUEL METALICO DE CUATRO NIVELES.	1,200.00
5151006	IMPRESORA COLOR NEGRA MARCA HP.	3,350.00
5151002	C.P.U. COLOR NEGRO.	2,950.00
5111012	ESCRITORIO GRIS, TERMINADO TIPO MADERA.	4,150.00
5151009	MONITOR GHP COLOR NEGRO.	3,600.00
5131007	BANDERA NACIONAL.	550.00
5131044	ESTANDARTE DE MIGUEL HIDALGO I. COSTILLA.	800.00
5151002	C.P.U. COLOR NEGRO, MARCA GHIP.	3,100.00
5111026	SILLA FORRADA EN VINIL, ARMAZON NEGRA.	450.00
5111012	ESCRITORIO GRIS, CON 2 CAJONES.	3,900.00
5111026	SILLA FORRADA EN VINIL CON ARMAZON NEGRA.	450.00
5111026	SILLA FORRADA EN VINIL VERDE OLIVO, CON ARMAZON.	420.00

000207

MUNICIPIO DE ZINAPECUARIO MICHOACAN
RELACION DE BIENES QUE COMPONEN EL PATRIMONIO
CUENTA PUBLICA DEL CUARTO TRIMESTRE DEL 2021

CÓDIGO	DESCRIPCION DEL BIEN	VALOR EN LIBROS
5131023	NICHO.	4,800.00
5191008	CAFETERA BLACK & DECKER.	495.00
5121014	MUEBLE DE MADERA PARA COMPUTADORA,	2,150.00
5151009	MONITO BTC.	2,990.00
5151002	C.P.U. COMPAQ PRESARIO PC SG2010LA.	3,100.00
5151026	TECLADO MARCA GENIUS MODEL K639.	250.00
5151001	BOCINAS ACTECK MODEL NO. AX-2500	280.00
5151006	IMPRESORA HP DESKJET 3050, NEGRA.	3,750.00
5151006	IMPRESORA HP LASER JET P1109W.	3,900.00
5151002	C.P.U. MARCA GHIR.	2,980.00
5151009	MONITOR MARCA GHIR.	3,150.00
5151025	MOUSE MARCA GHIR.	250.00
5111012	ESCRITORIO DE MADERA CUATRO CAJONES CON PUERTA.	3,700.00
5191019	GUILLOTINA.	690.00
5321026	PIEZA DENTAL DE ALTA VELOCIDAD NO CONECTADA A UNA UNIDAD	2,300.00
5651009	TELEFONO PANASONIC COLOR NEGRO.	700.00
5321026	PIEZA DENTAL DE BAJA VELOCIDAD	1,900.00
5651009	TELEFONO TELECRAFT COLOR NEGRO.	1,300.00
5111026	SILLA DE MADERA COLOR CAFE.	450.00
5111012	ESCRITORIO CON 2 DOS CAJONES.	2,900.00
5211016	TELEVISOR MARCA DAEWOO.	3,200.00
5111026	SILLAS DE PLASTICO DE COLORES ROJO Y AZUL.	55.00
5111026	SILLAS DE PLASTICO DE COLORES ROJO Y AZUL.	55.00
5111026	SILLAS DE PLASTICO DE COLORES ROJO Y AZUL.	55.00
5111026	SILLAS DE PLASTICO DE COLORES ROJO Y AZUL.	55.00
5111026	SILLAS DE PLASTICO DE COLORES ROJO Y AZUL.	55.00
5111026	SILLAS DE PLASTICO DE COLORES ROJO Y AZUL.	55.00
5111026	SILLAS DE PLASTICO DE COLORES ROJO Y AZUL.	55.00
5111026	SILLAS DE PLASTICO DE COLORES ROJO Y AZUL.	55.00
5111026	SILLAS DE PLASTICO DE COLORES ROJO Y AZUL.	55.00
5111026	SILLAS DE PLASTICO DE COLORES ROJO Y AZUL.	55.00
5111026	SILLAS DE PLASTICO DE COLORES ROJO Y AZUL.	55.00
5111026	SILLAS DE PLASTICO DE COLORES ROJO Y AZUL.	55.00
5111026	SILLAS DE PLASTICO DE COLORES ROJO Y AZUL.	55.00
5111026	SILLAS DE PLASTICO DE COLORES ROJO Y AZUL.	55.00
5111026	SILLAS DE PLASTICO DE COLORES ROJO Y AZUL.	55.00
5111026	SILLAS DE PLASTICO DE COLORES ROJO Y AZUL.	55.00
5111026	SILLAS DE PLASTICO DE COLORES ROJO Y AZUL.	55.00
5111026	SILLAS DE PLASTICO DE COLORES ROJO Y AZUL.	55.00
5111026	SILLAS DE PLASTICO DE COLORES ROJO Y AZUL.	55.00
5111026	SILLAS DE PLASTICO DE COLORES ROJO Y AZUL.	55.00
5111026	SILLAS DE PLASTICO DE COLORES ROJO Y AZUL.	55.00
5111026	SILLAS DE PLASTICO DE COLORES ROJO Y AZUL.	55.00
5111026	SILLAS DE PLASTICO DE COLORES ROJO Y AZUL.	55.00
5111026	SILLAS DE PLASTICO DE COLORES ROJO Y AZUL.	55.00
5111026	SILLAS DE PLASTICO DE COLORES ROJO Y AZUL.	55.00
5111026	SILLAS DE PLASTICO DE COLORES ROJO Y AZUL.	55.00
5111026	SILLAS DE PLASTICO DE COLORES ROJO Y AZUL.	55.00
5111026	SILLAS DE PLASTICO DE COLORES ROJO Y AZUL.	55.00
5111026	SILLAS DE PLASTICO DE COLORES ROJO Y AZUL.	55.00
5111026	SILLAS DE PLASTICO DE COLORES ROJO Y AZUL.	55.00
5111026	SILLAS DE PLASTICO DE COLORES ROJO Y AZUL.	55.00
5111026	SILLAS DE PLASTICO DE COLORES ROJO Y AZUL.	55.00
5111026	SILLAS DE PLASTICO DE COLORES ROJO Y AZUL.	55.00
5111026	SILLAS DE PLASTICO DE COLORES ROJO Y AZUL.	55.00
5111026	SILLAS DE PLASTICO DE COLORES ROJO Y AZUL.	55.00
5111026	SILLAS DE PLASTICO DE COLORES ROJO Y AZUL.	55.00
5111003	BANCA CHICA DE MADERA Y HERRERIA,	1,300.00
5191021	LAMPARA PARA RESINAS DE MARCA ODONTUM	2,900.00
5111003	BANCA GRANDE DE MADERA.	2,000.00
5121003	CAMA DE HOSPITALIZACION	8,500.00
5131015	CUADRO ALUSIVO A LA FERIA DE LA PERA.	300.00
5131015	CUADRO ALUSIVO A LA FERIA DE LA PERA.	300.00
5131015	CUADRO ALUSIVO A LA FERIA DE LA PERA.	300.00
5131015	CUADRO ALUSIVO A LA FERIA DE LA PERA.	300.00
5131015	CUADRO ALUSIVO A LA FERIA DE LA PERA.	300.00
5131015	CUADRO ALUSIVO A LA FERIA DE LA PERA.	300.00

000209

MUNICIPIO DE ZINAPECUARO MICHOACAN
RELACION DE BIENES QUE COMPONEN EL PATRIMONIO
CUENTA PUBLICA DEL CUARTO TRIMESTRE DEL 2021

CÓDIGO	DESCRIPCION DEL BIEN	VALOR EN LIBROS
5131015	CUADRO ALUSIVO A LA FERIA DE LA PERA.	300.00
5131015	CUADRO ALUSIVO A LA FERIA DE LA PERA.	300.00
5131015	CUADRO ALUSIVO A LA FERIA DE LA PERA.	300.00
5131015	CUADRO ALUSIVO A LA FERIA DE LA PERA.	300.00
5131015	CUADRO ALUSIVO A LA FERIA DE LA PERA.	300.00
5131015	CUADRO ALUSIVO A LA FERIA DE LA PERA.	300.00
5131015	CUADRO ALUSIVO A LA FERIA DE LA PERA.	300.00
5131015	CUADRO ALUSIVO A LA FERIA DE LA PERA.	300.00
5131015	CUADRO ALUSIVO A LA FERIA DE LA PERA.	300.00
5131015	CUADRO ALUSIVO A LA FERIA DE LA PERA.	300.00
5131015	CUADRO ALUSIVO A LA FERIA DE LA PERA.	300.00
5131015	CUADRO ALUSIVO A LA FERIA DE LA PERA.	300.00
5131015	CUADRO ALUSIVO A LA FERIA DE LA PERA.	300.00
5131015	CUADRO ALUSIVO A LA FERIA DE LA PERA.	300.00
5131015	CUADRO ALUSIVO A LA FERIA DE LA PERA.	300.00
5131015	CUADRO ALUSIVO A LA FERIA DE LA PERA.	300.00
5131015	CUADRO ALUSIVO A LA FERIA DE LA PERA.	300.00
5111004	BANCO DE ALTURA PARA REABILITACION	600.00
5321018	LAMPARA DE EXPLORACION	2,000.00
5611019	GUIRO MARCA TRUPER.	3,990.00
5611019	GUIRO MARCA TRUPER.	3,990.00
5611019	GUIRO MARCA STIHL	4,350.00
5611019	TRIMER.	4,150.00
5111030	VITRINA METÁLICA DE COLO BLANCO	3,200.00
5321002	BASCULA ROMANA DE 250KG	2,500.00
5671020	SOPLADORA HUSQVARNA 125 BT.	1,600.00
5671020	SOPLADORA KAWASHIMA SKW 26 MA.	1,600.00
5611004	BOMBA DE 3/4 DE COLOR AMARILLO.	3,700.00
5611004	BOMBA DE 3/4 DE COLOR AZUL.	3,700.00
5611004	BOMBA DE 3/4 DE COLOR NARANJA.	3,700.00
5611004	BOMBA DE 1 CABALLO DE FUERZA DE COLOR AZUL (UBICADA EN EL ÁREA DEL TECHO).	3,700.00
5611004	BOMBA DE 1 1/2 CON SALIDA DE 2" CABALLOS DE FUERZA DE COLOR AZUL	3,700.00
5611004	BOMBA DE 3 CABALLOS DE FUERZA DE COLOR AZUL SUMERGIBLE	3,700.00
5611004	BOMBA DE AGUA 1/2 CABALLO.	2,700.00
5611004	BOMBA DE 1"1/4 DE CABALLO DE FUERZA DE COLOR AZUL	3,000.00
5611004	BOMBA DE 1"1/2 DE CABALLO DE FUERZA DE COLOR AZUL CON COMPRESOR	3,000.00
5611004	MOTOR DE 1" CABALLO DE FUERZA DE COLOR AMARILLO.	3,000.00
5611020	BOMBA DE FUMIGAR.	511.00
5611020	BOMBA PARA FUMIGAR.	511.00
5611004	MOTOR SUMERGIBLE COLOR AMARILLO (UBICADA EN ÁREA DEL TECHO).	1,950.00
5611004	MOTOR SUMERGIBLE GRANDE (UBICADA EN EL ÁREA DEL TECHO).	1,950.00
5611004	BOMBA SUMERGIBLE CON PRESURIZADOR (UBICACIÓN: DONDE PUSIERON EL TECHO).	1,950.00
5191024	MAQUINA MECANICA DE ESCRIBIR MARCA OLYMPIA.	1,900.00
5211001	AMPLIFICADOR.	1,850.00
5111026	SILLA DE MADERA COLOR CAFE.	350.00
5111026	SILLA DE MADERA COLOR CAFE.	350.00
5111017	MESAS DE PLASTICO.	240.00
5111017	MESAS DE PLASTICO.	240.00
5111026	SILLA DE PLASTICO.	55.00
5111026	SILLA DE PLASTICO.	55.00
5191028	CALCULADORA ELECTRICA.	350.00
5131015	CUADRO DE MIGUEL HIDALGO.	450.00
5131015	CUADRO DE VICENTE GUERRERO.	450.00
5131015	CUADRO DE BANDERAS DE MEXICO Y ESPAÑA.	450.00
5131015	CUADRO DE LOS NIÑOS HEROES.	450.00
5131019	FIGURA DE COBRE EN FORMA DE PERA.	700.00
5131015	CUADRO DE JOSE MARIA MORELOS.	450.00

000210

MUNICIPIO DE ZINAPECUARO MICHOACAN
RELACION DE BIENES QUE COMPONEN EL PATRIMONIO
CUENTA PUBLICA DEL CUARTO TRIMESTRE DEL 2021

CÓDIGO	DESCRIPCION DEL BIEN	VALOR EN LIBROS
5511021	CASCO DE PLÁSTICO DE COLOR BLANCO	400.00
5511021	CASCO DE PLÁSTICO DE COLOR BLANCO	400.00
5511021	CASCO DE PLÁSTICO DE COLOR BLANCO	400.00
5511021	CASCO DE PLÁSTICO DE COLOR BLANCO	400.00
5511021	CASCO DE PLÁSTICO DE COLOR BLANCO	400.00
5511021	CASCO DE PLÁSTICO DE COLOR BLANCO	400.00
5511021	CASCO DE PLÁSTICO DE COLOR BLANCO	400.00
5511021	CASCO DE PLÁSTICO DE COLOR BLANCO	400.00
5131015	CUADRO DE JOSE MARIA MORELOS.	450.00
5131015	CUADRO DE PAISAJE.	550.00
5671015	POLEA CON GANCHO DE METAL EN REPARACION	450.00
5671015	POLEA CON GANCHO DE METAL EN REPARACION	450.00
5671015	POLEA CON GANCHO DE METAL EN REPARACION	450.00
5671015	POLEA CON GANCHO DE METAL EN REPARACION	450.00
5671015	POLEA CON GANCHO DE METAL EN REPARACION	450.00
5671015	POLEA CON GANCHO DE METAL EN REPARACION	450.00
5671015	POLEA CON GANCHO DE METAL EN REPARACION	450.00
5671015	POLEA CON GANCHO DE METAL EN REPARACION	450.00
5671015	POLEA CON GANCHO DE METAL EN REPARACION	450.00
5671015	POLEA CON GANCHO DE METAL EN REPARACION	450.00
5671015	POLEA CON GANCHO DE METAL EN REPARACION	450.00
5671015	POLEA CON GANCHO DE METAL EN REPARACION	450.00
5671015	POLEA CON GANCHO DE METAL EN REPARACION	450.00
5671015	POLEA CON GANCHO DE METAL EN REPARACION	450.00
5671015	POLEA CON GANCHO DE METAL EN REPARACION	450.00
5671015	POLEA CON GANCHO DE METAL EN REPARACION	450.00
5131015	CUADRO DE FRUTAS EN REPUJADO.	700.00
5131015	CUADRO DE BENITO JUAREZ.	300.00
5671021	ESTRUCTURA DE METAL ESCALERA DE DOS PELDAÑOS	1,000.00
5671021	ESTRUCTURA DE METAL ESCALERA DE DOS PELDAÑOS	1,000.00
5671021	ESTRUCTURA DE METAL ESCALERA DE CUATRO PELDAÑOS	3,000.00
5671021	ESTRUCTURA DE METAL ESCALERA DE CINCO PARA DESCUERADORA	3,000.00
5671021	ESTRUCTURA DE METAL ESCALERA DE CINCO PARA DESCUERADORA	3,000.00
5671021	ESTRUCTURA DE METAL ESCALERA DE CINCO PARA DESCUERADORA	3,000.00
5131015	CUADRO DEL PORTAL DE LA JEFATURA DE TENENCIA.	900.00
5131015	CUADRO DEL PANTEON DE DOLORES.	600.00
5131015	CUADRO DE LA VIRGEN DE GUADALUPE.	350.00
5131015	CUADRO DEL KIOSCO DEL JARDIN DE JERAHUARO.	600.00
5671019	ELEVADORES DE METAL	1,600.00
5671019	ELEVADORES DE METAL	1,600.00
5131047	URNA DE MADERA CON CRISTAL.	2,000.00
5131048	MAQUETA DEL BUOLEVARD DEL PUEBLO DE JERAHUARO.	1,200.00
5671017	MESA PARA LAVADO DE VISERAS DE 3*1CM	3,500.00
5131048	MAQUETA DEL PUEBLO DE JERAHUARO.	1,200.00
5671021	ESTRUCTURA DE METAL ESCALERA PARA DESINFECTAR	7,100.00
5131015	CUADRO DE FRANCISCO VILLA.	350.00
5131015	CUADRO DE FRANCISCO VILLA.	350.00
5131015	CUADRO DE FRANCISCO VILLA.	350.00
5621010	TANQUE TINACO PARA AGUA CON CAPACIDAD PARA 1100 LITROS	3,500.00
5621010	TANQUE TINACO PARA AGUA DE 750 LITROS	1,400.00
5621010	TANQUE TINACO PARA AGUA DE 750 LITROS	1,400.00
5671018	TAPETES DESINFECTANTES	3,600.00
5671018	TAPETES DESINFECTANTES	3,600.00
5411004	CAMIONETA DE MARCA NISSAN CON CAMPERS TERMICO	30,000.00
5671017	MESA ESTANTE PARA 12 DOCE CABEZAS DE GANADO.	3,200.00
5671015	GANCHOS CON POLEA PARA GANADO	300.00
5671015	GANCHOS CON POLEA PARA GANADO	300.00
5671015	GANCHOS CON POLEA PARA GANADO	300.00
5671015	GANCHOS CON POLEA PARA GANADO	300.00

600211

MUNICIPIO DE ZINAPECUARO MICHOACAN
RELACION DE BIENES QUE COMPONEN EL PATRIMONIO
CUENTA PUBLICA DEL CUARTO TRIMESTRE DEL 2021

CÓDIGO	DESCRIPCION DEL BIEN	VALOR EN LIBROS
5671015	GANCHOS CON POLEA PARA GANADO	300.00
5671015	GANCHOS CON POLEA PARA GANADO	300.00
5671015	GANCHOS CON POLEA PARA GANADO	300.00
5671015	GANCHOS CON POLEA PARA GANADO	300.00
5671015	GANCHOS CON POLEA PARA GANADO	300.00
5671015	GANCHOS CON POLEA PARA GANADO	300.00
5671015	GANCHOS CON POLEA PARA GANADO	300.00
5671015	GANCHOS CON POLEA PARA GANADO	300.00
5671015	GANCHOS CON POLEA PARA GANADO	300.00
5671015	GANCHOS CON POLEA PARA GANADO	300.00
5671015	GANCHOS CON POLEA PARA GANADO	300.00
5671015	GANCHOS CON POLEA PARA GANADO	300.00
5671015	GANCHOS CON POLEA PARA GANADO	300.00
5671015	GANCHOS CON POLEA PARA GANADO	300.00
5671015	GANCHOS CON POLEA PARA GANADO	300.00
5671015	GANCHOS CON POLEA PARA GANADO	300.00
5671015	GANCHOS CON POLEA PARA GANADO	300.00
5671015	GANCHOS CON POLEA PARA GANADO	300.00
5671015	GANCHOS CON POLEA PARA GANADO	300.00
5151002	CPU COMPUTADORA	0.00
5151001	BOCINA DE MARCA ACTECK COLOR NEGRO.	0.00
5151001	BOCINA DE MARCA ACTECK, COLOR NEGRO	0.00
5151026	TECLADO DE MARCA HP DE COLOR NEGRO	0.00
5151025	MOUSE DE MARCA MOUSE LASER DE COLOR NEGRO	0.00
5151026	TECLADO DE MARCA K-MEX. DE COLOR NEGRO/PLATA	400.00
5151025	MOUSE DE COLOR NEGRO DE MARCA COMPAQ LASER	300.00
5151015	REGULADOR DE VOLTAGE DE MARCA TDENET DE COLOR NEGRO	850.00
5651009	TELEFONO DE MARCA LENOX-SOUN DE COLOR HUESO MOELO PH 319	900.00
5151010	IMPRESORA MULTIFUNCIONAL DE MARCA HP DESKJET INK ADVANTAGE DE COLOR NEGRO	8,000.00
5211003	BAFLE PARA SONIDO DE MARCA JBL DE COLOR NEGRO 12" PULGADAS EQN.15 G2 POWER SPEAKER	3,000.00
5111027	SILLON FORRADO EN VINIL COLOR VERDE, ARMAZON DE METAL.	2,800.00
5191008	CAFETERA MARCA PROTEC SILEX.	490.00
5191023	MAQUINA DE COSER MARCA SINGER.	4,325.00
5191023	MAQUINA DE COSER MARCA SINGER.	4,325.00
5191023	MAQUINA DE COSER MARCA SINGER.	4,325.00
5191023	MAQUINA DE COSER MARCA SINGER.	4,325.00
5191023	MAQUINA DE COSER MARCA SINGER.	4,325.00
5191023	MAQUINA DE COSER MARCA SINGER.	4,325.00
5191023	MAQUINA DE COSER MARCA SINGER.	4,325.00
5211020	BOCINA AMPLICADA MARCA STEREL. COLOR NEGRO.	3,980.00
5211020	BOCINA AMPLICADA MARCA STEREL. COLOR NEGRO.	3,980.00
5611019	GUIRO PARA PASTO.	3,745.00
5191008	CAFETERA MARCA , COLOR BLANCA.	520.00
5131049	TRIBUNA RECUPERACION UNIDAD DE SERVICIO	200.00
5131049	EMPRESAS FERROCARRILERAS COMUNICACIÓN.	200.00
5131049	EL MONO HERMITAÑO.	200.00
5131049	TIERRA FRÍA TIERRA DE CONFLICTOS EN MICHOACAN	200.00
5131049	EL MAL DEL PINTO EL ACETATO DE TALIO EN EL TRATA DE LA TIÑAS	200.00
5131049	VACAS Y NAVAJAS.	200.00
5131049	EL MOSTO DE LA SERPIENTE.	200.00
5131049	EL BRILLO DE LA YERBA HÚMEDA	200.00
5131049	JUNTA VERSOS.	200.00
5131049	ÉPICAS MENORES,	200.00
5131049	UN LUGAR PARA SOÑAR,	200.00
5131049	ESPACIO 100% LIBRE DE HUMO DE TABACO GUÍA PARA EL CUMPLIMIENTO DE LA LEY.	200.00
5131049	LAS DOCE TRADICIONES,	200.00
5131049	TEORIA Y PRACTICA DEL CUENTO,	200.00
5131049	TURBULENCIA DOS MIL ONCE,	200.00
5131049	ANTOLOGIA DE NUESTRA SEÑORA DE LA SALUD,	200.00
5131049	NIÑAS Y NIÑOS CREADORES DE JALISCO.	200.00
5131049	POEMAS, NIÑAS Y NIÑOS CREADORES DE SINALOA.	200.00

000212

MUNICIPIO DE ZINAPÉCUARO MICHOACÁN
RELACION DE BIENES QUE COMPONEN EL PATRIMONIO
CUENTA PÚBLICA DEL CUARTO TRIMESTRE DEL 2021

CÓDIGO	DESCRIPCIÓN DEL BIEN	VALOR EN LIBROS
5131049	PRELUDIO DE POEMAS,	200.00
5131049	BREVES REMENBRANZAS HISTORIAS Y ANECDOTAS	200.00
5131049	CHINAPO BOLETIN CULTURAL AÑO II,	200.00
5131049	XX FESTIVAL INTERNACIONAL DE MUSICA,,	200.00
5131049	CHINAPO BOLETIN CULTURAL AÑO III,	200.00
5131049	TEATRO EN LA ESCUELA,	200.00
5131049	PACMYC 2015,	200.00
5131049	FRENTE AL TEMASIS.	200.00
5151026	TECLADO COLOR BLANCO.	240.00
5151001	BOCINAS PARA COMPUTADORA.	280.00
5151015	REGULADOR DE VOLTAJE.	498.00
5151008	MODEM.	1,500.00
5651009	TELEFONO PANASONIC INALAMBRICO COLOR NEGRO.	1,249.00
5191031	VENTILADOR COLOR BLANCO.	1,100.00
5631004	BLOQUERA COLOR ROJA.	0.00
5631018	REVOLVEDORA COLOR ROJA.	0.00
5631018	REVOLVEDORA COLOR AMARILLO.	0.00
5631018	REVOLVEDORA COLOR AMARILLO.	0.00
5151009	MONITOR MARCA HP, COLOR BLANCO.	3,200.00
5131049	NIÑOS Y NIÑAS CREADORES DE CAMPECHE	200.00
5131049	NIÑOS Y NIÑAS CREADORES DE SAN LUIS POTOSI,	200.00
5131049	NIÑOS Y NIÑAS CREADORES DE DURANGO,	200.00
5131049	NIÑOS Y NIÑAS CREADORES DE YUCATAN.	200.00
5131049	NIÑOS Y NIÑAS CREADORES DE TIJUANA.	200.00
5131049	NIÑOS Y NIÑAS CREADORES DE COLIMA.	200.00
5131049	PREMIO ESTATAL DE ARTES ERENDIRA 2014,	200.00
5131049	PREMIO ESTATAL DE ARTES ERENDIRA,	200.00
5131049	FOLLETO ARTES VERANO CULTURAL,	200.00
5131049	A.A EL GRUPO	200.00
5131049	CONTANDO A MI RAZA POEMAS.	200.00
5131049	JUAREZ EL REPUBLICANO.	200.00
5131049	RIÓ DE PAPEL BOLETÍN DEL ARCHIVO HISTÓRICO.	200.00
5131049	LOS INSURGENTES DE MEZCALA,	200.00
5131055	CAPA COLOR VERDE PARA TRAJE DE PALOTEROS.	200.00
5151006	IMPRESORA MARCA HP, COLOR BLANCO.	3,100.00
5111026	SILLA DE PLASTICO COLOR GRIS.	55.00
5111026	SILLA DE PLASTICO, COLOR GRIS.	55.00
5111026	SILLA DE PLASTICO, COLOR GRIS.	55.00
5111026	SILLA DE PLASTICO, COLOR GRIS.	55.00
5111026	SILLA DE PLASTICO, COLOR GRIS.	55.00
5111026	SILLA DE PLASTICO, COLOR GRIS.	55.00
5111026	SILLA DE PLASTICO, COLOR GRIS.	55.00
5111026	SILLA DE PLASTICO, COLOR GRIS.	55.00
5111026	SILLA DE PLASTICO, COLOR GRIS.	55.00
5111026	SILLA DE PLASTICO, COLOR GRIS.	55.00
5111026	SILLA DE PLASTICO, COLOR GRIS.	55.00
5111026	SILLA DE PLASTICO, COLOR GRIS.	55.00
5111026	SILLA DE PLASTICO, COLOR GRIS.	55.00
5111026	SILLA DE PLASTICO, COLOR GRIS.	55.00
5111026	SILLA DE PLASTICO, COLOR GRIS.	55.00
5111026	SILLA DE PLASTICO, COLOR GRIS.	55.00
5111026	SILLA DE PLASTICO, COLOR GRIS.	55.00
5111026	SILLA DE PLASTICO COLOR BLANCO.	55.00
5111026	SILLA DE PLASTICO COLOR BLANCO.	55.00
5111026	SILLA DE PLASTICO COLOR BLANCO.	55.00
5111026	SILLA DE PLASTICO COLOR BLANCO.	55.00
5131049	LA UNIVERSIDAD MICHOACANA. 1926-1932 ARCHIVO HISTÓRICO	200.00
5131049	DOS PIEZAS DE BARRO Y SAL	200.00
5131049	REGRESO A LO FUNDAMENTAL,	200.00
5131049	LINEAMIENTOS Y MANUAL DE PROCEDIMIENTOS,	200.00
5131049	INTRUDUCCION A LA ETIMOLOGÍA.	200.00
5131049	MI AMIGO SAM,	200.00
5131049	PIEL DE MAR,	200.00
5131049	LOS ESTUDIOS MUSICALES EN LA UNIVERSIDAD MICHOACANA. (2 PIEZAS).	200.00

000213

MUNICIPIO DE ZINAPECUARO MICHOACAN
RELACION DE BIENES QUE COMPONEN EL PATRIMONIO
CUENTA PUBLICA DEL CUARTO TRIMESTRE DEL 2021

CÓDIGO	DESCRIPCION DEL BIEN	VALOR EN LIBROS
5131049	NIÑOS Y NIÑAS CREADORES DE SINALOA	200.00
5131049	NIÑOS Y NIÑAS CREADORES DE CHIHUAHUA.	200.00
5131049	NIÑOS Y NIÑAS CREADORES DE TIJUANA.	200.00
5131049	NIÑOS Y NIÑAS CREADORES DE COLIMA.	200.00
5131049	NIÑOS Y NIÑAS CREADORES DE COAHUILA.	200.00
5131049	NIÑOS Y NIÑAS CREADORES DE CHIAPAS	200.00
5131049	PLATAFORMA DIGITAL CINEMA DE MÉXICO MICHOACAN 2014. (4 PIEZAS)	200.00
5131049	IRIMBO HISTORIA DE UN PUEBLO.	200.00
5131049	HISTORIA Y ESTADISTICA DE LA UNIVERSIDAD,1910-1967.	200.00
5131049	COMO AYUDAR A LOS NIÑOS CON DEFICIT DE ATENCION (ADD/ADHD),	200.00
5131049	UNIVERSIDAD MICHOACANA (3 PIEZAS).	200.00
5131049	SENTIMIENTOS DEL ALMA.	200.00
5131049	MANUAL DE REFRIGERIOS PARA COOPERATIVAS.	200.00
5131049	AMÉRICA A DEBATE.	200.00
5131049	NIÑAS Y NIÑOS CREADORES DE LAS RAICES CUENTO, NARRACIONES E ILUSTRACIONES	200.00
5131049	PLENITUD AÑO XXI N° 95	200.00
5131049	PLENITUD AÑO XXVI N° 124,	200.00
5131049	CINEMA MEXICO 2013,	200.00
5131055	TRAJE CON CHALECO, CAPA Y PANTALON ESTAMPADO DE LA VIRGEN, COLOR VERDE.	200.00
5131049	APRENDER A VIVIR CON TDAH.	200.00
5131049	PINCELADAS DE ZINAPECUARO	200.00
5131049	LAS PINTURAS DE WILLY (2 PIEZAS).	200.00
5131049	PINTORES MEXICANOS DE LA "A" A LA "Z" (3 PIEZAS).	200.00
5131049	(7 PIEZAS) JUCHINO HABLAMOS CULTURA INDAPARAPEO LUGAR DONDE LA LUNA LLENA DE TRADICIONES QUE PERDURAN A TRAVES DEL TIEMPO TARIMBARO AL SON DEL TORO Y EL SABOR DEL PULQUE	200.00
5131049	(7 PIEZAS) JUCHINO HABLAMOS CULTURA CUITZEO LUGAR DONDE LA LUNA LLENA DE TRADICIONES Y COSTUMBRES COPANDARO DE FIESTA Y TRABAJO	200.00
5131049	2 PIEZAS LA PEOR SEÑORA DEL MUNDO,	200.00
5131049	PROGRAMA ESCUELA SEGURA,	200.00
5131049	REFORMA EDUCATIVA,	200.00
5131049	DE CARA AL CARACOL,	200.00
5131049	SENSIBILIZACION Y APRECIACION CINEMATOGRAFICA	200.00
5131049	LO MAS ESPELUZANTE DE LA MEDICINA,	200.00
5411004	CAMIONETA CHEVROLET SILVERADO 3500, COLOR BLANCO, MODELO 2006. (N/S: 3GBJC34R76M105782)	197,500.00
5411004	CAMIONETA CHEVROLET SILVERADO 3500, COLOR BLANCO.	197,500.00
5411003	CAMION INTERNATIONAL 4600. COLOR BLANCO (N/S: 3HAMMAAR97L440199).	215,000.00
5411003	CAMION FORF F600 1981, COLOR BLANCO.	195,000.00
5411004	CAMIONETA FORD RANGEL MODELO 1993 COLOR BLANCO.	140,231.00
5411010	TRACTOR D-6-C MODELO, 1970, COLOR MOSTAZA (N/S:10K1336)..	0.00
5411004	CAMIONETA NISSAN, MODELO 2000, COLOR BLANCO (N/S:3N6CD15S7YK048680).	75,000.00
5411004	CAMIONETA NISSAN MODELO 1987, COLOR BLANCO (N/S:7720005058164645).	82,000.00
5411004	CAMIONETA NISSAN MODELO 2002, COLOR BLANCO (N/S:N6CD155X2KO78733)	147,120.01
5411004	CAMIONETA DODGE D-150 MODELO 1985, COLOR AZUL.	68,000.00
5411004	CAMIONETA FORD RANGER MODELO 1994, COLOR VERDE. (N/S:LFTCR14A4RPC00587).	45,000.00
5411007	PIPA FORD F-800, MODELO 1999, COLOR BLANCO. (N/S: 3FEXF801XXMA09923).	68,000.00
5411004	CAMIONETA DODGE RAM TIPO PICK UP 2013. (4271)	0.00
5411004	CAMIONETA DODGE RAM TIPO PICK UP, 2013 (3797)	0.00
5411004	CAMIONETA FORD, F-150 TIPO PICK UP, MODELO 2007. (110)	0.00
5411004	CAMIONETA FORD F-150 TIPO PICK UP, 2009. (4957)	0.00
5411004	CAMIONETA FORD F-150 2009. (4953)	0.00
5411004	CAMIONETA CHEVROLET SILVERADO 2011. (4949)	0.00
5411004	CAMIONETA DODGE RAM TIPO PICK UP, 2010. (4956)	0.00
5411004	CAMIONETA FORD F-150, TIPO PICK UP, 2008. (4954)	0.00
5411004	CAMIONETA CHEVROLET SILVERADO 1500 2006.(4950)	0.00
5411004	CAMIONETA FORD F-150 TIPO PICK UP 2009. (4955)	0.00
5411004	CAMIONETA CHEVROLET SILVERADO 1500, 2006.	0.00
5411004	GRUA FORD F-350 DUTY, 2003 (N/S:3FDKF36L53MB14728).	170,000.00
5491003	MOTOCICLETA MARCA IZUKA COLOR AZUL. (03)	24,700.00
5411004	CAMIONETA NISSAN NP 300 ESTACAS, COLOR PLATA.	177,085.00

000212

MUNICIPIO DE ZINAPECUARO MICHOACAN
RELACION DE BIENES QUE COMPONEN EL PATRIMONIO
CUENTA PUBLICA DEL CUARTO TRIMESTRE DEL 2021

CÓDIGO	DESCRIPCION DEL BIEN	VALOR EN LIBROS
5411004	CAMIONETA FORD EXPEDITION 2005, COLOR GUINDA.	210,000.00
5411003	CAMIÓN BOMBEROS, CHEVROLET C7D042 CAB. CHASS, 1981. (M2) RESGUARDO: ARQ. MANUEL ALEJANDRO LOZANO RANGEL. ASOCIACION DE BOMBEROS VOLUNTARIOS DE ZINAPECUARO FENIX A.C.	220,000.00
5411004	CAMIONETA CHEVROLET CHEVY VAN 1985.	25,000.00
5411003	CAMION CHEVROLET TIPO III 1985.	25,000.00
5411003	CAMION FORD ECONOLINE AMBULANCIA 1989.	25,000.00
5411004	CAMIONETA ECONOLINE 350 TIPO AMBULANCIA 1989.	390,000.00
5411004	CAMIONETA FORD F350 DUTY, PCM-03.	240,000.00
5411003	CAMION DE VOLTEO MARCA FORD 1982 COLOR AZUL.	211,000.00
5411004	CAMIONETA NISSAN NP300 TIPO PICK UP, 2012.	210,406.00
5411004	CAMIONETA NISSAN NP300 TIPO PICK UP COLOR PLATA, 2012.	210,000.00
5411004	CAMIONETA FORD F-150S REG. CAB.XL 2004.	146,000.00
5411004	CAMIONETA FORD F100 TIPO PICK UP 1978.	65,000.00
5411002	AUTOMOVIL FORD ESCORT 1993, COLOR BLANCO.	65,500.00
5411004	CAMIONETA FORD F250 TIPO PICK UP 2000.	168,000.00
5411004	CAMIONETA FORD F250 TIPO PICK UP 2000.	168,000.00
5411004	CAMIONETA CHEVROLET CHEVY 2005.	0.00
5411004	CAMIONETA FORD F-250 1994.	56,797.29
5411004	CAMIONETA DODGE RAM 2500 1995.	120,000.00
5411004	CAMIONETA DODGE RAM 1995.	120,000.00
5411004	CAMIONETA CHEVROLET C-15 PICK UP 250 PC 1997.(N/S: 1GCEC2475VZ244939)	0.00
5411004	CAMIONETA FORD TIPO PICK UP, 1994.	60,000.00
5411004	CAMIONETA FORD F-150 2003.	130,000.00
5411004	CAMIONETA CHEVROLET CHEVY 1999.	89,863.00
5411004	CAMIONETA NISSAN ESTACAS 2001.	85,000.00
5411004	CAMIONETA NISSAN TIPO PICK UP 2007.	94,000.00
5411004	CAMIONETA DATSUN VAGONETA 1984.	55,000.00
5411004	CAMIONETA FORD AEROSTAR, TIPO MINI VAN 1986.	28,000.00
5411004	CAMIONETA PLYMOUTH VOYAGER MINI VAN 1987.	20,000.00
5411004	CAMIONETA FORD AEROSTAR MINI VAN 1987.	10,000.00
5411004	CAMIONETA PLYMOUTH VOYAGER, MINI VAN 1987.	20,000.00
5411004	CAMIONETA CHEVROLET ASTRO MINI VAN 1988.	30,000.00
5411002	VEHICULO VOLKSWAGEN SEDAN LINE 113 MODELO1989.(N/S:11K0013011).	20,500.00
5411004	CAMIONETA CHEVROLET CUSTOM 1991.	38,000.00
5411004	CAMIONETA FORD, MODELO 1992, TIPO F-250-117PICK UP, GRIS MERCURIO,(N/S:AC2LYP-46271).	66,800.00
5411002	VEHICULO VOLKSWAGEN SEDAN, ROJO CEREZA, MODELO 1992, (N/S:11N0000832).	20,500.00
5631031	TEMPLETE PARA EVENTOS CÍVICOS Y CULTURALES, COLOR NEGRO DE APROX. 5 X 5 MTS.	43,500.00
5191017	COPIDORA DE MARCA RICOH SAVIN	25,000.32
5151006	IMPRESORA DE MARCA EPSON L-800 38PPM5760DP COLOR FOTOGRAFICA CONTINUA 6.00	4,200.00
5231003	CAMARA DE VIGILANCIA CON DVR DISCO DURO Y CONFIGURACION PARA EL H AYUNTAMIENTO	2,937.50
5231003	CAMARA DE VIGILANCIA CON DVR DISCO DURO Y CONFIGURACION PARA EL H AYUNTAMIENTO	2,937.50
5231003	CAMARA DE VIGILANCIA CON DVR DISCO DURO Y CONFIGURACION PARA EL H AYUNTAMIENTO	2,937.50
5231003	CAMARA DE VIGILANCIA CON DVR DISCO DURO Y CONFIGURACION PARA EL H AYUNTAMIENTO	2,937.50
5231003	CAMARA DE VIGILANCIA CON DVR DISCO DURO Y CONFIGURACION PARA EL H AYUNTAMIENTO	2,937.50
5231003	CAMARA DE VIGILANCIA CON DVR DISCO DURO Y CONFIGURACION PARA EL H AYUNTAMIENTO	2,937.50
5231003	CAMARA DE VIGILANCIA CON DVR DISCO DURO Y CONFIGURACION PARA EL H AYUNTAMIENTO	2,937.50
5231003	CAMARA DE VIGILANCIA CON DVR DISCO DURO Y CONFIGURACION PARA EL H AYUNTAMIENTO	2,937.50
5231003	CAMARA DE VIGILANCIA CON DVR DISCO DURO Y CONFIGURACION PARA EL H AYUNTAMIENTO	2,937.50
5231003	CAMARA DE VIGILANCIA CON DVR DISCO DURO Y CONFIGURACION PARA EL H AYUNTAMIENTO	2,937.50
5231003	CAMARA DE VIGILANCIA CON DVR DISCO DURO Y CONFIGURACION PARA EL H AYUNTAMIENTO	2,937.50
5231003	CAMARA DE VIGILANCIA CON DVR DISCO DURO Y CONFIGURACION PARA EL H AYUNTAMIENTO	2,937.50
5231003	CAMARA DE VIGILANCIA CON DVR DISCO DURO Y CONFIGURACION PARA EL H AYUNTAMIENTO	2,937.50
5231003	CAMARA DE VIGILANCIA CON DVR DISCO DURO Y CONFIGURACION PARA EL H AYUNTAMIENTO	2,937.50
5231003	CAMARA DE VIGILANCIA CON DVR DISCO DURO Y CONFIGURACION PARA EL H AYUNTAMIENTO	2,937.50
5231003	CAMARA DE VIGILANCIA CON DVR DISCO DURO Y CONFIGURACION PARA EL H AYUNTAMIENTO	2,937.50
5231003	EQUIPO DE G.P.S. MARCA SOKKIA MOD. GRX-2 (MEDIDOR UNIVERSAL, 1 CARGADOR DOBLE, 1 ESTUCHE DE PLASTICO, 1 CABLE SERIAL SOKKIA, 1 ANTENA PARA RADIO, 1 CD. UTILITY, 1 ADAPTADOR ROTATIVO, 1 EXTENSION METALICA, 1 BASE NIVELANTE, 1 BATERIA BDC-70, 1 BALIZA METAL, 1 RECEPTOR GN55 RTK, 1 CD MANUAL, 1 LICENCIA DE PROGRAMA, 1 TRIPIE DE ALUMINIO, 1 COLECTORA SOKKIA (BATERIA, CARGADOR, 1LAPIZ STYLUS, CORREA CABLE) 1 BIPO DE ALUMINIO.	285,053.95

000215

MUNICIPIO DE ZINAPECUARO MICHOACAN
RELACION DE BIENES QUE COMPONEN EL PATRIMONIO
CUENTA PUBLICA DEL CUARTO TRIMESTRE DEL 2021

CÓDIGO	DESCRIPCION DEL BIEN	VALOR EN LIBROS
5411003	CAMIONETA MARCA FORD F-350 SUPER DUTY XL 3500 TONELADAS Y MEDIA DE COLOR BLANCA (N/S:3FEKF36L78MA02208)	203,000.00
5491003	MOTOCICLETA MARCA KEEWAY, TIPO MAX CARGO EQUIPAMIENTO PARA POLICIA CIL. 150CC, BLANCA MOD. 2015 (N/S: LBBPEK07FB541541) (MOTOR: QJ162FMJ4653653)	24,990.00
5231003	SISTEMA DE CAMARAS DE SEGURIDAD	8,989.71
5411003	CAMION RABON COMPACTADOR DE MARCA RENOVA INTERNATIONAL MODELO F 370	696,000.00
5151013	LAP TOP DE MARCA DELL 15-555 CORE 17.6 GB RAM ITM DELIBERY	11,999.00
5151013	LAP TOP DE MARCA DELL 15-555 CORE 17.6 GB RAM ITM DELIBERY	11,999.00
5151013	LAP TOP DE MARCA DELL 15-555 CORE 17.6 GB RAM ITM DELIBERY	11,999.00
5151013	LAP TOP DE MARCA DELL 15-555 CORE 17.6 GB RAM ITM DELIBERY	11,999.00
5151013	LAP TOP DE MARCA DELL 15-555 CORE 17.6 GB RAM ITM DELIBERY	11,999.00
5151013	LAP TOP DE MARCA DELL 15-555 CORE 17.6 GB RAM ITM DELIBERY	11,999.00
5411004	CAMIONETA NISSAN MOD. 2016 NP300 ESTACAS TM DH 6VEL. COLOR BLANCO. (N/S: 3N6AD35C6GK876469)	198,360.00
5411005	CAMIONETA DE MARCA NISSAN URVAN MODELO 2016 PARA 12 PASAJEROS DE COLOR BLANCO	374,965.00
5411004	CAMIONETA NISSAN MOD. 2016 NP300 ESTACAS TM DH 6VEL. COLOR BLANCO. (ACONDICIONADA CON CAJA TERMICA).	198,360.00
5411005	CAM. TIPO AMB. 1518PCM, MARCA DODGE RAN VAN 2500 PROMASTER 11.5 M3, 2016 BLANCO DE 6 V. (N/S:3C6TRVCG6GE116174)	695,450.16
5411004	CAMIONETA MARCA NISSAN MOD. 2016 NP 300, AZUL DE DOB/ CAB. PICK-UP (03351)	217,550.00
5151002	UNIDAD DE PROCESAMIENTO INTEL CELERON N2808 1.58-225 GHZ.	5,085.35
5611009	MOTOSIERRA MS210 ROLLOMATIC 18".	6,505.99
5411004	CAMIONETA MARCA NISSAN MOD.2016 NP300, AZUL DE DOB/ CAB, PICK-UP, (02336)	217,550.00
5151015	FUENTE DE ALIMENTACION MARCA ASTROM LS20 12 VCD A 20 AMP.	6,670.00
5611009	MOTOSIERRA DEMARCA MS 361 ROLLAMATIC 25"	12,606.15
5151010	MULTIFUNCIONAL DE MARCA EPSON L350 33 IMPRESIONES PPM CON ESCANER DE 48 BITES Y 600*1200DPI PARA APLICACIONES DE FOTO	4,500.00
5491003	MOTOCICLETA MARCA KEEWAY, TIPO MAX CARGO EQUIPAMIENTO PARA POLICIA CIL. 150CC, BLANCA MOD. 2015 (N/S: LBBPEK0XGB649556) (MOTOR: QJ162FMJ4653653)	24,990.00
5191017	FOTOCOPIDORA DE MARCA RICOH SAVIN CON CONECTIVIDAD A WIFI	23,800.00
5671020	SOPLADORA DE MARCA SHIMAHA MOCHILA	8,338.01
5671023	DESBROCADORA DE MARCA STILE F-55	7,120.00
5671022	HIDROLAVADORA ELECTRICA DE ALTA PRESION	4,516.00
5671024	DESBROZADORA DE MARCA STHIL F 55 CON CABEZAL Y CUCHILLA	7,120.00
5611018	PODADORA DE MARA CRASMAN	7,423.01
5671024	DESBROZADORA DE MARCA STHIL F-55 CON CABEZAL Y CUCHILLA	35,600.00
5611018	PODADORA D MARCA CRASMAN	14,846.00
5611017	CORTASETOS DE MARCA SHIMAHA	4,515.00
5611017	CORTASETOS D MARCA STHIL HC-45	11,298.63
5651013	RADIO PORTATIL MARCA KENWOOD TK - 2402 EN VHF 16 CANALES (B6111102).	3,775.00
5651013	RADIO PORTATIL MARCA KENWOOD TK - 2402 EN VHF 16 CANALES (B6111107). (PC)	3,775.00
5651013	RADIO PORTATIL MARCA KENWOOD TK - 2402 EN VHF 16 CANALES (B6111101).	3,775.00
5651013	RADIO PORTATIL MARCA KENWOOD TK - 2402 EN VHF 16 CANALES (B6111127).	3,775.00
5651013	RADIO PORTATIL MARCA KENWOOD TK - 2402 EN VHF 16 CANALES (B6111128).	3,775.00
5651013	RADIO PORTATIL MARCA KENWOOD TK - 2402 EN VHF 16 CANALES (B6111105).	3,775.00
5651013	RADIO PORTATIL MARCA KENWOOD TK - 2402 EN VHF 16 CANALES (B6111122).	3,775.00
5651013	RADIO PORTATIL MARCA KENWOOD TK - 2402 EN VHF 16 CANALES (61000214).	3,775.00
5651013	RADIO PORTATIL MARCA KENWOOD TK - 2402 EN VHF 16 CANALES (B6111126).	3,775.00
5651013	RADIO PORTATIL MARCA KENWOOD TK - 2402 EN VHF 16 CANALES (B6111123).	3,775.00
5651013	RADIO PORTATIL MARCA KENWOOD TK - 2202 EN VHF 16 CANALES (61000213)	3,775.00
5651013	RADIO PATRULLA MARCA RADIUS SM5 BY MOTOROLA (N/S: NO VISIBLE).	3,775.00
5651013	RADIO PATRULLA MARCA MOTOROLA (869FCC0511).	3,775.00
5651013	RADIO PATRULLA MARCA MOTOLORA (019TKJ7479).	3,775.00
5651013	RADIO PORTATIL MOTOROLA DE COLOR NEGRO, (PATRULLA).	3,775.00
5651013	RADIO MOVIL MARCA KENWOOD TK - 7302 EN VHF 16 CANALES (B5711673) (2336)	5,617.00
5651013	RADIO MOVIL MARCA KENWOOD TK - 7302 EN VHF 16 CANALES	5,617.00
5651013	RADIO MOVIL MARCA KENWOOD TK - 7302 EN VHF 16 CANALES (B571205) (MC004-A1) (3351)	4,991.00
5651013	RADIO MOVIL MARCA KENWOOD TK - 7302 EN VHF 16 CANALES (B5711672) (1064).	4,991.00
5651013	RADIO MOVIL MARCA KENWOOD TK - 7302 EN VHF 16 CANALES	4,991.00
5651013	RADIO MOVIL MARCA KENWOOD TK - 7302 EN VHF 16 CANALES (B5600840) (MC003-A1) (4346).	4,991.70
5111026	SILLA VISITANTE EN TELA ESTRUCTURA METÁLICA OFFICE SIN BRAZOS	389.53
5111026	SILLA VISITANTE EN TELA ESTRUCTURA METÁLICA OFFICE SIN BRAZOS	389.50

000216

MUNICIPIO DE ZINAPECUARO MICHOACAN
RELACION DE BIENES QUE COMPONEN EL PATRIMONIO
CUENTA PUBLICA DEL CUARTO TRIMESTRE DEL 2021

CÓDIGO	DESCRIPCION DEL BIEN	VALOR EN LIBROS
5111026	SILLA VISITANTE EN TELA ESTRUCTURA METÁLICA OFFICE SIN BRAZOS	389.50
5111026	SILLA VISITANTE EN TELA ESTRUCTURA METÁLICA OFFICE SIN BRAZOS	389.50
5111026	SILLA VISITANTE EN TELA ESTRUCTURA METÁLICA OFFICE SIN BRAZOS	389.50
5111026	SILLA VISITANTE EN TELA ESTRUCTURA METÁLICA OFFICE SIN BRAZOS	389.50
5111026	SILLA VISITANTE EN TELA ESTRUCTURA METÁLICA OFFICE SIN BRAZOS	389.50
5151003	MONITOR ACER INTEL CELERON TARJETA MADRE, KIT DE TECLADO, MOUSE Y C.P.U.	6,000.01
5151006	IMPRESORA DE MARCA SAMSUNG (N/S: 074FB8GG4B01XQB)	5,000.00
5151003	ALL IN ONE HP COLOR NEGRA 18.5" MONITOR (N/S:4CE605043R), TECLADO (N/S:BCYSTOBBCP9Z78R) MOUSE (N/S:FCYRVOAHD9U35M).	8,150.00
5151006	IMPRESORA DE MARCA SAMSUNG	5,000.00
5151006	IMPRESORA DE MARCA SAMSUNG	5,000.00
5151006	IMPRESORA COLOR GRIS, MARCA SAMSUNG XPRESS M2020 (N/S: 074FB8GGBF003DR).	5,000.00
5151006	IMPRESORA DE MARCA SAMSUNG	5,000.00
5151013	LAPTOP LENOVO C15 IDEAL PAD 500-141SK.	14,420.00
5111026	SILLAS SECRETARIAL DE MODELO CINZIA	1,300.00
5111026	SILLAS SECRETARIAL DE MODELO CINZIA	1,300.00
5111026	SILLAS SECRETARIAL DE MODELO CINZIA	1,300.02
5111026	SILLAS SECRETARIAL DE MODELO CINZIA	1,300.00
5111026	SILLAS SECRETARIAL DE MODELO CINZIA	1,300.00
5111026	SILLAS SECRETARIAL DE MODELO CINZIA	1,300.00
5111026	SILLAS SECRETARIAL DE MODELO CINZIA	1,300.00
5111026	SILLAS SECRETARIAL DE MODELO CINZIA	1,300.00
5111026	SILLAS SECRETARIAL DE MODELO CINZIA	1,300.00
5111026	SILLAS SECRETARIAL DE MODELO CINZIA	1,300.00
5111026	SILLAS SECRETARIAL DE MODELO CINZIA	1,300.00
5111026	SILLAS SECRETARIAL DE MODELO CINZIA	1,300.00
5111026	SILLAS SECRETARIAL DE MODELO CINZIA	1,300.00
5111026	SILLAS SECRETARIAL DE MODELO CINZIA	1,300.00
5111026	SILLAS SECRETARIAL DE MODELO CINZIA	1,300.00
5111026	SILLAS SECRETARIAL DE MODELO CINZIA	1,300.00
5111026	SILLAS SECRETARIAL DE MODELO CINZIA	1,300.00
5111026	SILLAS SECRETARIAL DE MODELO CINZIA	1,300.00
5111026	SILLAS SECRETARIAL DE MODELO CINZIA	1,300.00
5111026	SILLAS SECRETARIAL DE MODELO CINZIA	1,300.00
5111026	SILLAS SECRETARIAL DE MODELO CINZIA	1,300.00
5111026	SILLAS SECRETARIAL DE MODELO CINZIA	1,300.00
5111026	SILLAS SECRETARIAL DE MODELO CINZIA	1,300.00
5111026	SILLAS SECRETARIAL DE MODELO CINZIA	1,300.00
5111026	SILLAS SECRETARIAL DE MODELO CINZIA	1,300.00
5111026	SILLAS SECRETARIAL DE MODELO CINZIA	1,300.00
5111026	SILLAS SECRETARIAL DE MODELO CINZIA	1,300.00
5111026	SILLAS SECRETARIAL DE MODELO CINZIA	1,300.00
5111026	SILLAS SECRETARIAL DE MODELO CINZIA	1,300.00
5111026	SILLAS SECRETARIAL DE MODELO CINZIA	1,300.00
5111026	SILLAS SECRETARIAL DE MODELO CINZIA	1,300.00
5111026	SILLAS SECRETARIAL DE MODELO CINZIA	1,300.00
5111026	SILLAS SECRETARIAL DE MODELO CINZIA	1,300.00
5111026	SILLAS SECRETARIAL DE MODELO CINZIA	1,300.00
5111026	SILLAS SECRETARIAL DE MODELO CINZIA	1,300.00
5111026	SILLAS SECRETARIAL DE MODELO CINZIA	1,300.00
5111026	SILLAS SECRETARIAL DE MODELO CINZIA	1,300.00
5111026	SILLAS SECRETARIAL DE MODELO CINZIA	1,300.00
5111026	SILLAS SECRETARIAL DE MODELO CINZIA	1,300.00
5111026	SILLAS SECRETARIAL DE MODELO CINZIA	1,300.00
5111026	SILLAS SECRETARIAL DE MODELO CINZIA	1,300.00
5111026	SILLAS SECRETARIAL DE MODELO CINZIA	1,300.00
5111026	SILLAS SECRETARIAL DE MODELO CINZIA	1,300.00
5111026	SILLAS SECRETARIAL DE MODELO CINZIA	1,300.00
5111026	SILLAS SECRETARIAL DE MODELO CINZIA	1,300.00
5111012	ESCRITORIO EJECUTIVO MODELO STYLE (REG. C.).	4,060.00
5111012	ESCRITORIO EJECUTIVO MODELO STYLE (REG. C.).	4,060.00
5111012	ESCRITORIO EJECUTIVO MODELO STYLE (REG. C.).	4,060.00
5111012	ESCRITORIO EJECUTIVO MODELO STYLE (REG. C.).	4,060.00
5111012	ESCRITORIO EJECUTIVO MODELO STYLE (REG. C.).	4,060.00
5111012	ESCRITORIO EJECUTIVO MODELO STYLE (REG. C.).	4,060.00
5111012	ESCRITORIO EJECUTIVO MODELO STYLE (REG. C.).	4,060.00
5111012	ESCRITORIO EJECUTIVO MODELO STYLE (REG. P.R.I.).	4,060.00
5151010	MULTIFUNCIONAL BROTHER DCP - J100	3,200.00
5111012	ESCRITORIO EJECUTIVO MODELO STYLE	4,060.00
5111012	ESCRITORIO EJECUTIVO MODELO STYLE (REG. M.).	4,060.00
5111012	ESCRITORIO EJECUTIVO MODELO STYLE	4,060.00
5151010	MULTIFUNCIONAL MARCA BROTHER MODELO MFC-16720DW.	7,000.00
5111002	ARCHIVERO DE MELANINA DE DOS GAVETAS (REG. C.).	2,790.00
5111002	ARCHIVERO DE MELANINA DE DOS GAVETAS (REG. C.).	2,790.00

000217

MUNICIPIO DE ZINAPECUARO MICHOACAN
RELACION DE BIENES QUE COMPONEN EL PATRIMONIO
CUENTA PUBLICA DEL CUARTO TRIMESTRE DEL 2021

CÓDIGO	DESCRIPCION DEL BIEN	VALOR EN LIBROS
5111002	ARCHIVERO DE MELANINA DE DOS GAVETAS (REG. C.).	2,790.00
5111002	ARCHIVERO DE MELANINA DE DOS GAVETAS (REG. C.).	2,790.00
5111002	ARCHIVERO DE MELANINA DE DOS GAVETAS (REG. C.).	2,790.00
5111002	ARCHIVERO DE MELANINA DE DOS GAVETAS (REG. C.).	2,790.00
5111002	ARCHIVERO DE MELANINA DE DOS GAVETAS (REG. P.R.I.).	2,790.00
5111002	ARCHIVERO DE MELANINA DE DOS GAVETAS (REG. M.).	2,790.00
5111002	ARCHIVERO DE MELANINA DE DOS GAVETAS	2,790.00
5111002	ARCHIVERO DE MELANINA DE DOS GAVETAS	2,790.00
5111002	ARCHIVERO DE MELANINA DE CUATRO GAVETAS	4,700.00
5111002	ARCHIVERO DE MELANINA DE CUATRO GAVETAS	4,700.00
5111002	ARCHIVERO DE MELANINA DE CUATRO GAVETAS	4,700.00
5111002	ARCHIVERO DE MELANINA DE CUATRO GAVETAS	4,700.00
5111002	ARCHIVERO DE MELANINA DE CUATRO GAVETAS	4,700.00
5111002	ARCHIVERO DE MELANINA DE CUATRO GAVETAS	4,700.00
5111002	ARCHIVERO DE MELANINA DE CUATRO GAVETAS	4,700.00
5111002	ARCHIVERO DE MELANINA DE CUATRO GAVETAS (REG. P.R.I.).	4,700.00
5111001	ANAQUEL ESTRUCTURAL DE ACERO DE ALTA RESISTENCIA, COLOR NEGRO.	2,600.00
5111001	ANAQUEL ESTRUCTURAL DE ACERO DE ALTA RESISTENCIA, COLOR NEGRO.	2,600.00
5111001	ANAQUEL ESTRUCTURAL DE ACERO DE ALTA RESISTENCIA, COLOR NEGRO.	2,600.00
5111001	ANAQUEL ESTRUCTURAL DE ACERO DE ALTA RESISTENCIA, COLOR NEGRO.	2,600.00
5151003	PC DE ESCRITORIO ACER AX-C-704-M062, INTEL CELERON, MONITOR DE 19". TECLADO IACER NEGRO INALAMBRICO 5070057CK800, MOUSE ACER INALAMBRICO 5070057CK800	8,200.00
5151003	PC DE ESCRITORIO ACER V206HQL, MONITOR (MMLXKAM00155303DB64225), C.P.U. TRUE BASIC (SIN N/S VISIBLE), TECLADO ACTECK (N/S: 1760051092221), MOUSE ACTECK (N/S: 1760051092221) (REG. IND.).	8,200.00
5151003	PC DE ESCRITORIO ACER MONITOR (N/S: MMLXKAM00155303DC74225), C.P.U. TRUE BASIC (N/S: 1760952032869), TECLADO ACTECK ALAMBRICO (N/S: 1760051092318), MOUSE ACTECK (N/S: 1760051092318).	8,200.00
5111001	ANAQUEL ESTRUCTURAL DE ACERO DE ALTA RESISTENCIA, COLOR NEGRO.	2,600.00
5111001	ANAQUEL ESTRUCTURAL DE ACERO DE ALTA RESISTENCIA, COLOR NEGRO.	2,600.00
5111001	ANAQUEL ESTRUCTURAL DE ACERO DE ALTA RESISTENCIA COLOR NEGRO.	2,600.00
5111001	ANAQUEL ESTRUCTURAL DE ACERO DE ALTA RESISTENCIA, COLOR NEGRO.	2,600.00
5111001	ANAQUEL ESTRUCTURAL DE ACERO DE ALTA RESISTENCIA, COLOR NEGRO.	2,600.00
5111001	ANAQUEL ESTRUCTURAL DE ACERO DE ALTA RESISTENCIA, COLOR NEGRO.	2,600.00
5151003	COMPUTADORA LENOVO THINKCENTRE M79 AMD A8, MONITOR DE 20". (N/S: V5571295), TECLADO (N/S:7282208), MOUSE (45J4888) (V).	9,500.00
5151003	COMPUTADORA LENOVO THINKCENTRE M79 AMD A8, MONITOR DE 20". (N/S:V5571256), TECLADO ACTECK, C.P.U. (15IUCTS02500MJ020ZH0), MOUSE GENIUS (ZCE4B001035).	9,500.00
5151013	LAPTOP LENOVO IDEAPAD 500-14ISK.	13,991.64
5111027	SILLON EJECUTIVO DE PIEL MODELO SPIEL (REG. C.).	3,248.00
5111027	SILLON EJECUTIVO DE PIEL MODELO SPIEL (REG. C.).	3,248.00
5111027	SILLON EJECUTIVO DE PIEL MODELO SPIEL (REG. C.).	3,248.00
5111027	SILLON EJECUTIVO DE PIEL MODELO SPIEL (REG. C.).	3,248.00
5111027	SILLON EJECUTIVO DE PIEL MODELO SPIEL (REG. C.).	3,248.00
5111027	SILLON EJECUTIVO DE PIEL MODELO SPIEL (REG. C.).	3,248.00
5111027	SILLON EJECUTIVO DE PIEL MODELO SPIEL	3,248.00
5111027	SILLON EJECUTIVO DE PIEL MODELO SPIEL	3,248.00
5111027	SILLON EJECUTIVO DE PIEL MODELO SPIEL	3,248.00
5111027	SILLON EJECUTIVO DE PIEL MODELO SPIEL	3,248.00
5111027	SILLON EJECUTIVO DE PIEL MODELO SPIEL	3,248.00
5111027	SILLON EJECUTIVO DE PIEL MODELO SPIEL	3,248.00
5111027	SILLÓN EJECUTIVO DE PIEL MODELO SPIEL (REG. IND.).	3,248.00
5111027	SILLON EJECUTIVO DE PIEL MODELO SPIEL (REG. IND.).	3,248.00
5111027	SILLON EJECUTIVO DE PIEL MODELO SPIEL (REG. M.).	3,248.00
5111027	SILLON EJECUTIVO DE PIEL MODELO SPIEL (REG. P.R.I.).	3,248.00
5111027	SILLON EJECUTIVO DE PIEL MODELO SPIEL	3,248.00
5111027	SILLON EJECUTIVO DE PIEL MODELO SPIEL	3,248.00
5111027	SILLON EJECUTIVO DE PIEL MODELO SPIEL	3,248.00
5111002	ARCHIVERO METÁLICO DE CUATRO NGAVETAS	3,750.00

600218

MUNICIPIO DE ZINAPECUARO MICHOACAN
RELACION DE BIENES QUE COMPONEN EL PATRIMONIO
CUENTA PUBLICA DEL CUARTO TRIMESTRE DEL 2021

CÓDIGO	DESCRIPCION DEL BIEN	VALOR EN LIBROS
5151003	PC DE ESCRITORIO ACER MONITOR DE 19" (N/S: MMLXKAM00155302EE64225), C.P.U. (N/S: 17609522032828), TECLADO ACTECK (N/S: 1760051092322), MOUSE ACTECK, (N/S: 51092322). (REG. P.R.I.).	8,200.00
5151003	PC DE ESCRITORIO ACER MONITOR (N/S:MMLXKAM001553035AA4225),C.P.U. LG (N/S:259804000622), TECLADO (N/S: DKUSB1BO7Y), MOUSE BTC (N/S: 066070513114).	8,200.00
5151003	COMPUTADORA ALL ONE ACER 21.5 PULGADAS TOUCH INTEL CELERON DE 4.GB	9,821.00
5151010	MULTIFUNCIONAL DE MARCA BROTHER	7,000.00
5211012	VIDEO PROYECTOR DE MARCA ACER 3200 LUMENES854*480AKS	6,228.50
5621007	MOTOBOMBA 1.5 HP SIEMENS.	2,560.00
5621007	MOTOBOMBA DE MARCA SIEMENS EVANS DE 1.5 HP	3,158.00
5231005	CAMARA OLIMPUS DIGITAL T6000 10 MP.	2,338.69
5151003	ALL IN ONE HP 205, TECLADO NEGRO HP P/N: 697737-161 MOUSE NEGRO HP P/N: 697738-001	8,150.00
5231005	CAMARA CANON COLOR NEGRO EOS REBEL T.	11,126.50
5231005	CAMARA CANON COLOR NEGRO EOS REBEL T.	11,126.50
5151003	COMPUTADORA DEC MARCA ALL ONE DE 18.5 PULGADAS AMD F1 4 GB	8,150.00
5151003	COMPUTADORA DEC MARCA ALL ONE DE 18.5 PULGADAS AMD F1 4 GB	8,150.00
5151003	COMPUTADORA DEC MARCA ALL ONE DE 18.5 PULGADAS AMD F1 4 GB	8,150.00
5651013	MODULO DE RADIO EXTERNO SATEL EASY PRO35W P/GPS	70,481.60
5211024	EQUIPO DE SONIDO MARCA STEREN (INCLUYE: 2 BAFLES DE 15", 2 TRIPIE, 1 PAR DE MICROFONOS INALAMBRICOS, 1 CABLE DE 15 MTS., 1 MEZCLADORA.)	25,000.00
5191036	COLCHON	5,000.00
5191036	COLCHON	5,000.00
5191036	COLCHON	5,000.00
5191036	COLCHON	5,000.00
5151021	SWICH SW 116 DE 16 PUERTOS	9,000.00
5151021	SWICH SW 116 DE 16 PUERTOS	9,000.00
5111002	ARCHIVERO DE ESTRUCTURA DE ACERO DE ALTA RESISTENCIA	3,500.00
5111002	ARCHIVERO DE ESTRUCTURA DE ACERO DE ALTA RESISTENCIA	3,500.00
5111002	ARCHIVERO DE ESTRUCTURA DE ACERO DE ALTA RESISTENCIA	3,500.00
5111002	ARCHIVERO DE ESTRUCTURA DE ACERO DE ALTA RESISTENCIA	3,500.00
5111002	ARCHIVERO DE ESTRUCTURA DE ACERO DE ALTA RESISTENCIA	3,500.00
5211003	BAFLE MASTER MAHM-10AUSBA7 AMPLIFICADA CON TRIPODE.	3,200.00
5111002	ARCHIVERO METALICO DE CUATRO GAVETAS	4,000.00
5111002	ARCHIVERO METALICO DE CUATRO GAVETAS	4,000.00
5111012	ESCRITORIO EJECUTIVO STYLE	4,350.00
5111012	ESCRITORIO EJECUTIVO STYLE	4,350.00
5111012	ESCRITORIO EJECUTIVO STYLE	4,350.00
5111012	ESCRITORIO EJECUTIVO STYLE	4,350.00
5111012	ESCRITORIO EJECUTIVO STYLE	4,350.00
5111012	ESCRITORIO EJECUTIVO STYLE	4,350.00
5111012	ESCRITORIO EJECUTIVO STYLE	4,350.00
5111012	ESCRITORIO EJECUTIVO STYLE	4,350.00
5111012	ESCRITORIO EJECUTIVO STYLE	4,350.00
5111012	ESCRITORIO EJECUTIVO STYLE	4,350.00
5111012	ESCRITORIO EJECUTIVO STYLE	4,350.00
5111012	ESCRITORIO EJECUTIVO STYLE	4,350.00
5111012	ESCRITORIO EJECUTIVO STYLE	4,350.00
5111012	ESCRITORIO EJECUTIVO STYLE	4,350.00
5111012	ESCRITORIO EJECUTIVO STYLE	4,350.00
5111012	ESCRITORIO EJECUTIVO STYLE	4,350.00
5111012	ESCRITORIO EJECUTIVO STYLE	4,350.00
5111012	ESCRITORIO EJECUTIVO STYLE	4,350.00
5111012	ESCRITORIO EJECUTIVO STYLE	4,350.00
5111012	ESCRITORIO EJECUTIVO STYLE	4,350.00
5111012	ESCRITORIO EJECUTIVO STYLE	4,350.00
5111002	ARCHIVERO DE MELAMINA CON CUATRO GAVETAS	4,700.00
5111002	ARCHIVERO DE MELAMINA CON CUATRO GAVETAS	4,700.00
5111002	ARCHIVERO DE MELAMINA CON CUATRO GAVETAS	4,700.00
5111002	ARCHIVERO DE MELAMINA CON CUATRO GAVETAS	4,700.00
5111002	ARCHIVERO DE MELAMINA CON CUATRO GAVETAS	4,700.00
5111002	ARCHIVERO DE MELAMINA CON CUATRO GAVETAS	4,700.00

000219

MUNICIPIO DE ZINAPECUARIO MICHOACAN
RELACION DE BIENES QUE COMPONEN EL PATRIMONIO
CUENTA PUBLICA DEL CUARTO TRIMESTRE DEL 2021

CÓDIGO	DESCRIPCION DEL BIEN	VALOR EN LIBROS
5151003	COMPUTADORA LENOVO	15,400.00
5211012	VIDEOPROYECTOR BENQ MS527 3300 LUMENES	7,700.00
5151013	LAPTOP HP P450 G2 8GB 1TB 16"	18,200.00
5151013	LAPTOP ACER ASPIRE E14 MODELO, PANTALLA DE 14"	9,800.00
5151010	MULTIFUNCIONAL DE MARCA BROTHER	6,999.46
5151019	MULTIFUNCIONAL SCANNER MARCA BROTHER	8,858.00
5151003	COMPUTADORA ENSAMBLADA CON MONITOR LED DE 19.5"	6,200.00
5151003	COMPUTADORA ENSAMBLADA CON MONITOR ACER MOD. V2006HQ (N/S:), C.P.U. TRUBASIC NEGRO, TECLADO ACTECK (N/S: 176005109225), MOUSE ACTECK (N/S:1760051092225).	6,200.00
5151003	COMPUTADORA ENSAMBLADA CON MONITOR LED DE 19.5"	6,200.00
5151003	COMPUTADORA ENSAMBLADA CON MONITOR LED DE 19.5"	6,200.00
5151003	COMPUTADORA ENSAMBLADA CON MONITOR LED DE 19.5"	6,200.00
5151003	COMPUTADORA ENSAMBLADA CON MONITOR LED DE 19.5"	6,200.00
5151003	COMPUTADORA ENSAMBLADA CON MONITOR LED DE 19.5"	6,200.00
5151003	COMPUTADORA ENSAMBLADA CON MONITOR LED DE 19.5"	6,200.00
5151003	COMPUTADORA ENSAMBLADA CON MONITOR LED DE 19.5"	6,200.00
5151003	COMPUTADORA ENSAMBLADA CON MONITOR LED DE 19.5"	6,200.00
5151003	COMPUTADORA ENSAMBLADA CON MONITOR LED DE 19.5"	6,200.00
5151003	COMPUTADORA ENSAMBLADA CON MONITOR LED DE 19.5"	6,200.00
5151003	COMPUTADORA ENSAMBLADA CON MONITOR LED DE 19.5"	6,200.00
5151003	COMPUTADORA ENSAMBLADA CON MONITOR LED DE 19.5"	6,200.00
5151003	COMPUTADORA ENSAMBLADA CON MONITOR LED DE 19.5"	6,200.00
5151003	COMPUTADORA ENSAMBLADA CON MONITOR LED DE 19.5"	6,200.00
5151003	COMPUTADORA ENSAMBLADA CON MONITOR LED DE 19.5"	6,200.00
5151003	COMPUTADORA ENSAMBLADA CON MONITOR LED DE 19.5"	6,200.00
5151003	COMPUTADORA ENSAMBLADA CON MONITOR LED DE 19.5"	6,200.00
5151003	COMPUTADORA ENSAMBLADA CON MONITOR LED DE 19.5"	6,200.00
5651009	TELEFONO	2,500.00
5151010	MULTIFUNCIONAL DE MARCA LASER JET	3,700.00
5491003	MOTOCICLETA KAWASAKI, TIPO MAX CARGO CON EQUIPAMIENTO PARA POLICIA, CILINDRADO 350 CC. NUM. ECO. 3706. COLOR AZUL.	0.00
5491003	MOTOCICLETA KAWASAKI, TIPO MAX CARGO CON EQUIPAMIENTO PARA POLICIA, CILINDRADO 350 CC. NUM. ECO. 7658. COLOR AZUL.	0.00
5411005	MINIBUS DE MARCA RAM, MODELO 2016, VERSION PROMASTER 11.5M3 EXTENSION BLANCO BRILLANTE, VESTIDURAS DE COLOR GRIS.	0.00
5621007	MOTOBOMBA DE MARCA HP -150 SIEMENS (UBICADA EN TANQUE).	3,267.00
5191017	FOTOCOPIADORA DE MARCA RICOTT MP 4002	30,767.67
5411004	AMB. 151802, MARCA DODGE RAM 2500 PROMASTER 11.5 M3 MOD. 2017 BLANCA BRILLANTE, PARA TRES PASAJEROS	753,450.16
5621007	MOTOBOMBA DE MARCA HP 1.5 SIEMENS	3,004.00
5191031	VENTILADOR DE TORRE BIONIARE, NEGRO CON GRIS. (REG. P.R.I.).	2,300.00
5191031	VENTILADOR DE TORRE, MARCA BIONARE	2,300.00
5191031	VENTILADOR DE TORRE BIONAIRE, NEGRO CON GRIS (REG. IND.)	2,300.00
5191031	VENTILADOR DE TORRE CON CONTROL, MARCA LASKO, COLOR GRIS (REG.M.).	2,300.00
5191031	VENTILADOR DE TORRE MYTEK, COLOR NEGRO (REG. C.).	2,300.00
5191031	VENTILADOR DE TORRE	2,300.00
5151002	CP EMSAMBLADO C13 8GB 500DD	9,000.00
5191034	TRITURADORA DE PAPEL	2,900.18
5151018	RUTEADOR DE MARCA RTR16 CONCENTRADO DE CINCO PUERTOS	5,999.82
5151018	RUTEADOR DE MARCA RTR16 CONCENTRADO DE CINCO PUERTOS	5,999.82
5191031	VENTILADOR (SISTEMA DE AIRE ACONDICIONADO)	2,400.03
5191031	VENTILADOR (SISTEMA DE AIRE ACONDICIONADO)	2,400.03
5191031	VENTILADOR (SISTEMA DE AIRE ACONDICIONADO)	2,400.03
5191031	VENTILADOR (SISTEMA DE AIRE ACONDICIONADO)	2,400.03
5191031	VENTILADOR (SISTEMA DE AIRE ACONDICIONADO)	2,400.03
5191031	VENTILADOR (SISTEMA DE AIRE ACONDICIONADO)	2,400.03
5191031	VENTILADOR (SISTEMA DE AIRE ACONDICIONADO)	2,400.03
5651009	TELÉFONO V TECH C56114	862.82
5411004	CAMIONETA FORD SUPER DUTTY CHASIS XL MODELO 2010 DE COLOR BLANCO OXFORD	245,000.00
5671024	DESBROZADORA EFCO STARK 25 RECTA	6,240.00
5211011	PANTALLA SMART TV SAMSUNG DE 50" SERIE C5 5200	16,239.98
5211011	PANTALLA SMART TV SAMSUNG DE 50" SERIE C5 5200	16,239.98
5211014	DVDPHI REPRODUCTOR DE DVD PHILLIPS	2,317.56
5211012	VIDEO PROYECTOR EPSON S27	14,442.00
5151029	KIT DISPENSADOR Y CONTROL DE TURNO PARA 6 CAJAS CON MODULOS CON 12 DIGITOS GABINETE DE PERFIL DE ALUMINIO ANODIZADO	11,870.48

000221

MUNICIPIO DE ZINAPECUARO MICHOACAN
RELACION DE BIENES QUE COMPONEN EL PATRIMONIO
CUENTA PUBLICA DEL CUARTO TRIMESTRE DEL 2021

CÓDIGO	DESCRIPCION DEL BIEN	VALOR EN LIBROS
5511016	PISTOLA CALIBRE 9MM MARCA SIG SAUER MODELO SP2022 DOBLE/SIMPLE ACCION, ACABADO NITRON NEGRO, MIRAS DE CONTRASTE, LUBRICANTE ENCAPSULADO (TW25B). CON 3 CARGADORES CON CAP. DE 15 CARTS. LEYENDA S.D.N. MEXICO D.F. CODIGO E2022-9-BSS-G (24B263991)	12,632.40
5511016	LUBRICANTE ENCAPSULADO (TW25B). CON 3 CARGADORES CON CAP. DE 15 CARTS. LEYENDA S.D.N. MEXICO D.F. CODIGO E2022-9-BSS-G (24B263287)	12,632.40
5511016	LUBRICANTE ENCAPSULADO (TW25B). CON 3 CARGADORES CON CAP. DE 15 CARTS. LEYENDA S.D.N. MEXICO D.F. CODIGO E2022-9-BSS-G (24B263292)	12,632.40
5511016	PISTOLA CALIBRE 9MM MARCA SIG SAUER MODELO SP2022 DOBLE/SIMPLE ACCION, ACABADO NITRON NEGRO, MIRAS DE CONTRASTE, LUBRICANTE ENCAPSULADO (TW25B). CON 3 CARGADORES CON CAP. DE 15 CARTS. LEYENDA S.D.N. MEXICO D.F. CODIGO E2022-9-BSS-G (24B264101)	12,632.40
5511016	PISTOLA CALIBRE 9MM MARCA SIG SAUER MODELO SP2022 DOBLE/SIMPLE ACCION, ACABADO NITRON NEGRO, MIRAS DE CONTRASTE, LUBRICANTE ENCAPSULADO (TW25B). CON 3 CARGADORES CON CAP. DE 15 CARTS. LEYENDA S.D.N. MEXICO D.F. CODIGO E2022-9-BSS-G (24B266035)	12,632.40
5511016	PISTOLA CALIBRE 9MM MARCA SIG SAUER MODELO SP2022 DOBLE/SIMPLE ACCION, ACABADO NITRON NEGRO, MIRAS DE CONTRASTE, LUBRICANTE ENCAPSULADO (TW25B). CON 3 CARGADORES CON CAP. DE 15 CARTS. LEYENDA S.D.N. MEXICO D.F. CODIGO E2022-9-BSS-G (24B263957)	12,632.40
5511016	PISTOLA CALIBRE 9MM MARCA SIG SAUER MODELO SP2022 DOBLE/SIMPLE ACCION, ACABADO NITRON NEGRO, MIRAS DE CONTRASTE, LUBRICANTE ENCAPSULADO (TW25B). CON 3 CARGADORES CON CAP. DE 15 CARTS. LEYENDA S.D.N. MEXICO D.F. CODIGO E2022-9-BSS-G (24B263953)	12,632.40
5511016	PISTOLA CALIBRE 9MM MARCA SIG SAUER MODELO SP2022 DOBLE/SIMPLE ACCION, ACABADO NITRON NEGRO, MIRAS DE CONTRASTE, LUBRICANTE ENCAPSULADO (TW25B). CON 3 CARGADORES CON CAP. DE 15 CARTS. LEYENDA S.D.N. MEXICO D.F. CODIGO E2022-9-BSS-G (24B263514)	12,632.40
5511016	PISTOLA CALIBRE 9MM MARCA SIG SAUER MODELO SP2022 DOBLE/SIMPLE ACCION, ACABADO NITRON NEGRO, MIRAS DE CONTRASTE, LUBRICANTE ENCAPSULADO (TW25B). CON 3 CARGADORES CON CAP. DE 15 CARTS. LEYENDA S.D.N. MEXICO D.F. CODIGO E2022-9-BSS-G (24B264617)	12,632.40
5511016	PISTOLA CALIBRE 9MM MARCA SIG SAUER MODELO SP2022 DOBLE/SIMPLE ACCION, ACABADO NITRON NEGRO, MIRAS DE CONTRASTE, LUBRICANTE ENCAPSULADO (TW25B). CON 3 CARGADORES CON CAP. DE 15 CARTS. LEYENDA S.D.N. MEXICO D.F. CODIGO E2022-9-BSS-G (24B264617)	12,632.40
5511016	PISTOLA CALIBRE 9MM MARCA SIG SAUER MODELO SP2022 DOBLE/SIMPLE ACCION, ACABADO NITRON NEGRO, MIRAS DE CONTRASTE, LUBRICANTE ENCAPSULADO (TW25B). CON 3 CARGADORES CON CAP. DE 15 CARTS. LEYENDA S.D.N. MEXICO D.F. CODIGO E2022-9-BSS-G (24B264616)	12,632.40
5511016	PISTOLA CALIBRE 9MM MARCA SIG SAUER MODELO SP2022 DOBLE/SIMPLE ACCION, ACABADO NITRON NEGRO, MIRAS DE CONTRASTE, LUBRICANTE ENCAPSULADO (TW25B). CON 3 CARGADORES CON CAP. DE 15 CARTS. LEYENDA S.D.N. MEXICO D.F. CODIGO E2022-9-BSS-G (24B264608)	12,632.40
5511016	PISTOLA CALIBRE 9MM MARCA SIG SAUER MODELO SP2022 DOBLE/SIMPLE ACCION, ACABADO NITRON NEGRO, MIRAS DE CONTRASTE, LUBRICANTE ENCAPSULADO (TW25B). CON 3 CARGADORES CON CAP. DE 15 CARTS. LEYENDA S.D.N. MEXICO D.F. CODIGO E2022-9-BSS-G (24B263300)	12,632.40
5511016	PISTOLA CALIBRE 9MM MARCA SIG SAUER MODELO SP2022 DOBLE/SIMPLE ACCION, ACABADO NITRON NEGRO, MIRAS DE CONTRASTE, LUBRICANTE ENCAPSULADO (TW25B). CON 3 CARGADORES CON CAP. DE 15 CARTS. LEYENDA S.D.N. MEXICO D.F. CODIGO E2022-9-BSS-G (24B263519)	12,632.40
5511016	PISTOLA CALIBRE 9MM MARCA SIG SAUER MODELO SP2022 DOBLE/SIMPLE ACCION, ACABADO NITRON NEGRO, MIRAS DE CONTRASTE, LUBRICANTE ENCAPSULADO (TW25B). CON 3 CARGADORES CON CAP. DE 15 CARTS. LEYENDA S.D.N. MEXICO D.F. CODIGO E2022-9-BSS-G (24B263294)	12,632.40
5511016	PISTOLA CALIBRE 9MM MARCA SIG SAUER MODELO SP2022 DOBLE/SIMPLE ACCION, ACABADO NITRON NEGRO, MIRAS DE CONTRASTE, LUBRICANTE ENCAPSULADO (TW25B). CON 3 CARGADORES CON CAP. DE 15 CARTS. LEYENDA S.D.N. MEXICO D.F. CODIGO E2022-9-BSS-G (24B266056)	12,632.40
5511016	PISTOLA CALIBRE 9MM MARCA SIG SAUER MODELO SP2022 DOBLE/SIMPLE ACCION, ACABADO NITRON NEGRO, MIRAS DE CONTRASTE, LUBRICANTE ENCAPSULADO (TW25B). CON 3 CARGADORES CON CAP. DE 15 CARTS. LEYENDA S.D.N. MEXICO D.F. CODIGO E2022-9-BSS-G (24B263318)	12,632.40
5511016	PISTOLA CALIBRE 9MM MARCA SIG SAUER MODELO SP2022 DOBLE/SIMPLE ACCION, ACABADO NITRON NEGRO, MIRAS DE CONTRASTE, LUBRICANTE ENCAPSULADO (TW25B). CON 3 CARGADORES CON CAP. DE 15 CARTS. LEYENDA S.D.N. MEXICO D.F. CODIGO E2022-9-BSS-G (24B263282)	12,632.40
5511016	PISTOLA CALIBRE 9MM MARCA SIG SAUER MODELO SP2022 DOBLE/SIMPLE ACCION, ACABADO NITRON NEGRO, MIRAS DE CONTRASTE, LUBRICANTE ENCAPSULADO (TW25B). CON 3 CARGADORES CON CAP. DE 15 CARTS. LEYENDA S.D.N. MEXICO D.F. CODIGO E2022-9-BSS-G (24B263951)	12,632.40
5671024	UNA DESMALEZADORA FS-38 (FS398)	3,200.00
5231005	CAMARA NIKON COOLPIX AW130 NEGRO .	5,439.20
5231005	CAMARA NIKON COOLPIX AW130 NEGRO .	5,439.20
5231005	CAMARA NIKON COOLPIX AW130 NEGRO .	5,439.20
5231005	CAMARA NIKON COOLPIX AW130 NEGRO .	5,439.20
5231005	CAMARA NIKON COOLPIX AW130 NEGRO .	5,439.20
5231005	CAMARA NIKON COOLPIX AW130 NEGRO .	5,439.20
5231005	CAMARA NIKON COOLPIX AW130 NEGRO .	5,439.20
5231005	CAMARA NIKON COOLPIX AW130 NEGRO .	5,439.20
5231005	CAMARA NIKON COOLPIX AW130 NEGRO .	5,439.20
5111001	ANAQUEL PARA ALMACENAJE 5 REPISAS 1.21M X 45,7X 1,82 M	1,599.00
5111001	ANAQUEL PARA ALMACENAJE 5 REPISAS 1.21M X 45,7X 1,82 M (REG. IND.).	1,599.00
5111001	ANAQUEL PARA ALMACENAJE 5 REPISAS 1.21M X 45,7X 1,82 M	1,599.00
5671024	DESMALEZADORA FS-55	7,217.00
5411003	VEHÍCULO 2002 INTERNACIONAL 4300 ESPECIALIZADO TIPO GRÚA CON CANASTILLA .	556,800.00
5671024	DESBROZADORA STIHL FS 55 CON CABEZAL	7,200.00
5411012	ELABORACIÓN DE PIPA METÁLICA CAPACIDAD 4000 LTS.	49,880.00

000222

MUNICIPIO DE ZINAPECUARO MICHOACAN
RELACION DE BIENES QUE COMPONEN EL PATRIMONIO
CUENTA PUBLICA DEL CUARTO TRIMESTRE DEL 2021

CÓDIGO	DESCRIPCION DEL BIEN	VALOR EN LIBROS
5111026	SILLA EJECUTIVA BA.	1,798.00
5111026	SILLA EJECUTIVA BA.	1,798.00
5111026	SILLA EJECUTIVA BA.	1,798.00
5151003	COMPUTADORA INTEL CELERON (TARJ.MADRE GIGABAYTE ETC.) KIT TECLADO Y MOUSE USB, MONITOR ACER 18.5"	6,000.01
5191008	CAFETERA DE URNA 40 TAZAS HAMILTON	1,152.49
5111026	SILLA INAVATION EN TELA C/DESCANSA BRAZOS.	1,200.00
5511016	ARMA CORTA MARCA COLT MOD. 2000 TIPO ESCUADRA CALIBRE 9MM (PF02499)	8,780.00
5511016	ARMA CORTA MARCA SMITH&WESSON MOD. IO-IO TIPO REVOLVER CALIBRE 38 SPECIAL. (BPU5136)	18,930.00
5511016	ARMA CORTA MARCA SMITH&WESSON MOD. IO-IO TIPO REVOLVER CALIBRE 38 SPECIAL. (BPU5109)	18,930.00
5511016	ARMA CORTA MARCA SMITH&WESSON MOD. IO-IO TIPO REVOLVER CALIBRE 38 SPECIAL.(BPU5097)	18,930.00
5511016	ARMA CORTA MARCA SMITH&WESSON MOD. IO-IO TIPO REVOLVER CALIBRE 38 SPECIAL. (BPU5092)	18,930.00
5511016	ARMA CORTA MARCA SMITH&WESSON MOD. IO-IO TIPO REVOLVER CALIBRE 38 SPECIAL. (BPU5087)	18,930.00
5511016	ARMA CORTA MARCA SMITH&WESSON MOD. IO-IO TIPO REVOLVER CALIBRE 38 SPECIAL. (BPU5075)	18,930.00
5511016	ARMA CORTA MARCA SMITH&WESSON MOD. IO-IO TIPO REVOLVER CALIBRE 38 SPECIAL. (BPU6372)	18,930.00
5511016	ARMA CORTA MARCA SMITH&WESSON MOD. IO-IO TIPO REVOLVER CALIBRE 38 SPECIAL. (BPU6264)	18,930.00
5511016	ARMA CORTA MARCA SMITH&WESSON MOD. IO-IO TIPO REVOLVER CALIBRE 38 SPECIAL. (BPU6152)	18,930.00
5511016	ARMA CORTA MARCA SMITH&WESSON MOD. IO-IO TIPO REVOLVER CALIBRE 38 SPECIAL. (BPU5174)	18,930.00
5511016	ARMA CORTA MARCA SMITH&WESSON MOD. IO-IO TIPO REVOLVER CALIBRE 38 SPECIAL. (BHM2635)	18,930.00
5511016	ARMA CORTA MARCA SMITH&WESSON MOD. IO-IO TIPO REVOLVER CALIBRE 38 SPECIAL. (BHS3420)	18,930.00
5511016	ARMA CORTA MARCA SMITH&WESSON MOD. IO-IO TIPO REVOLVER CALIBRE 38 SPECIAL. (AUH4981)	18,930.00
5511016	ARMA CORTA MARCA SMITH&WESSON MOD. IO-8 TIPO REVOLVER CALIBRE 38 SPECIAL. (AUH4986)	18,930.00
5511016	ARMA CORTA MARCA SMITH&WESSON MOD. IO-8 TIPO REVOLVER CALIBRE 38 SPECIAL. (AUH4995)	18,930.00
5511016	ARMA CORTA MARCA SMITH&WESSON MOD. IO-8 TIPO REVOLVER CALIBRE 38 SPECIAL. (AUH5010)	18,930.00
5511016	ARMA CORTA MARCA SMITH&WESSON MOD. IO-8 TIPO REVOLVER CALIBRE 38 SPECIAL. (AUH5028)	18,930.00
5511016	ARMA CORTA MARCA SMITH&WESSON MOD. IO-8 TIPO REVOLVER CALIBRE 38 SPECIAL.	18,930.00
5511016	ARMA CORTA MARCA CESKA ZBROJOVKA MOD. CZ75BD TIPO ESCUADRA CALIBRE 9MM (A382620)	10,050.00
5511016	ARMA CORTA MARCA CESKA ZBROJOVKA MOD. CZ75BD TIPO ESCUADRA CALIBRE 9MM (A382618)	10,050.00
5511016	ARMA CORTA MARCA CESKA ZBROJOVKA MOD. CZ75BD TIPO ESCUADRA CALIBRE 9MM (A382619)	10,050.00
5511016	ARMA CORTA MARCA CESKA ZBROJOVKA MOD. CZ75BD TIPO ESCUADRA CALIBRE 9MM (A382607)	10,050.00
5511016	ARMA CORTA MARCA CESKA ZBROJOVKA MOD. CZ75BD TIPO ESCUADRA CALIBRE 9MM (A382609)	10,050.00
5511016	ARMA CORTA MARCA CESKA ZBROJOVKA MOD. CZ75BD TIPO ESCUADRA CALIBRE 9MM (A382602)	10,050.00
5511016	ARMA CORTA MARCA CESKA ZBROJOVKA MOD. CZ75BD TIPO ESCUADRA CALIBRE 9MM (A382600)	10,050.00
5511017	ARMA LARGA MARCA BUSHMASTER MOD. XM15-E2S TIPO FUSIL CALIBRE 0.223 MM. (L427296)	15,500.00
5511017	ARMA LARGA MARCA BUSHMASTER MOD. XM15-E2S TIPO FUSIL CALIBRE 0.223 MM. (L427499)	15,500.00
5511017	ARMA LARGA MARCA BUSHMASTER MOD. XM15-E2S TIPO FUSIL CALIBRE 0.223 MM. (L427300)	15,500.00
5511017	ARMA LARGA MARCA BUSHMASTER MOD. XM15-E2S TIPO FUSIL CALIBRE 0.223 MM. (L427303)	15,500.00
5511017	ARMA LARGA MARCA BUSHMASTER MOD. XM15-E2S TIPO FUSIL CALIBRE 0.223 MM. (L427304)	15,500.00
5511017	ARMA LARGA MARCA BUSHMASTER MOD. XM15-E2S TIPO FUSIL CALIBRE 0.223 MM. (L427305)	15,500.00
5511017	ARMA LARGA MARCA BUSHMASTER MOD. XM15-E2S TIPO FUSIL CALIBRE 0.223 MM. (L427306)	15,500.00
5511017	ARMA LARGA MARCA BUSHMASTER MOD. XM15-E2S TIPO FUSIL CALIBRE 0.223 MM. (L437309)	15,500.00
5511017	ARMA LARGA MARCA BUSHMASTER MOD. XM15-E2S TIPO FUSIL CALIBRE 0.223 MM. (L427310)	15,500.00
5511017	ARMA LARGA MARCA BUSHMASTER MOD. XM15-E2S TIPO FUSIL CALIBRE 0.223 MM. (L427311)	15,500.00
5511017	ARMA LARGA MARCA BUSHMASTER MOD. XM15-E2S TIPO FUSIL CALIBRE 0.223 MM. (L427312)	15,500.00
5511017	ARMA LARGA MARCA BUSHMASTER MOD. XM15-E2S TIPO FUSIL CALIBRE 0.223 MM. (L427313)	15,500.00
5511017	ARMA LARGA MARCA BUSHMASTER MOD. XM15-E2S TIPO FUSIL CALIBRE 0.223 MM. (L427314)	15,500.00
5511017	ARMA LARGA MARCA BUSHMASTER MOD. XM15-E2S TIPO FUSIL CALIBRE 0.223 MM. (L427315)	15,500.00
5511017	ARMA LARGA MARCA COLT MOD. R6520 TIPO CARABINA CALIBRE 0.223 MM (GCO13759)	24,890.00
5511017	ARMA LARGA MARCA COLT MOD. R6520 TIPO CARABINA CALIBRE 0.223 MM (GCO13129)	24,890.00
5511017	ARMA LARGA MARCA COLT MOD. R6520 TIPO CARABINA CALIBRE 0.223 MM (GCO12182)	24,890.00
5511017	ARMA LARGA MARCA COLT MOD. R6520 TIPO CARABINA CALIBRE 0.223 MM (GCO12877)	24,890.00
5511017	ARMA LARGA MARCA COLT MOD. R6520 TIPO CARABINA CALIBRE 0.223 MM (GCO13362)	24,890.00
5511007	ARMA LARGA MARCA MOSSBERG MOD. 500MILS TIPO CARABINA CALIBRE 12 MM (L423204)	10,950.00
5511007	ARMA LARGA MARCA MOSSBERG MOD. 500MILS TIPO CARABINA CALIBRE 12 MM (L423250)	10,950.00
5511007	ARMA LARGA MARCA MOSSBERG MOD. 500MILS TIPO CARABINA CALIBRE 12 MM (1US15904)	10,950.00
5511007	ARMA LARGA MARCA MOSSBERG MOD. 500MILS TIPO CARABINA CALIBRE 12 MM (1US15995)	10,950.00
5511007	ARMA LARGA MARCA MOSSBERG MOD. 500MILS TIPO CARABINA CALIBRE 12 MM (1US16198)	10,950.00
5511007	ARMA LARGA MARCA MOSSBERG MOD. 500MILS TIPO CARABINA CALIBRE 12 MM (1US16186)	10,950.00

000223

MUNICIPIO DE ZINAPECUARO MICHOACAN
RELACION DE BIENES QUE COMPONEN EL PATRIMONIO
CUENTA PUBLICA DEL CUARTO TRIMESTRE DEL 2021

CÓDIGO	DESCRIPCION DEL BIEN	VALOR EN LIBROS
5511007	ARMA LARGA MARCA MOSSBERG MOD. 500MILS TIPO CARABINA CALIBRE 12 MM (1US15882)	10,950.00
5511007	ARMA LARGA MARCA MOSSBERG MOD. 500MILS TIPO CARABINA CALIBRE 12 MM (1US15886)	10,950.00
5511007	ARMA LARGA MARCA MOSSBERG MOD. 500MILS TIPO CARABINA CALIBRE 12 MM (1US14555)	10,950.00
5511007	ARMA LARGA MARCA MOSSBERG MOD. 500MILS TIPO CARABINA CALIBRE 12 MM (1US16049)	10,950.00
5511007	ARMA LARGA MARCA MOSSBERG MOD. 500MILS TIPO CARABINA CALIBRE 12 MM (1US16150)	10,950.00
5511018	ARMA LARGA MARCA UZI MODELO HR4332 TIPO SUB-METRALLADORA CALIBRE 9 MM (6098844)	17,430.00
5511005	CHALECO BALISTICO COLOR NEGRO.	22,780.00
5511005	CHALECO BALISTICO COLOR NEGRO.	22,780.00
5511005	CHALECO BALISTICO COLOR NEGRO.	22,780.00
5511005	CHALECO BALISTICO COLOR NEGRO.	22,780.00
5411004	CAMIONETA FORD RANGER CREW CAB. MODELO 2015 (04346)	0.00
5411004	CAMIONETA DODGE RAM TIPO PICK UP 2016 (03387)	0.00
5411002	AUTOMOVIL TIPO SEDAN DODGE CHARGER 2016 (03297)	0.00
5411002	AUTOMOVIL TIPO SEDAN DODGE CHARGER 2016 (03177)	0.00
5151009	MONITOR HP 7540 COLOR OXFORD	0.00
5151002	C.P.U. HP COMPAQ COLOR OXFORD.	0.00
5151001	BOCINAS PARA COMPUTADORA 691 MULTIMEDIA SPEAKER SYSTEM.	0.00
5151025	MOUSE (3D OPTICAL MOUSE), COLOR AMARILLO	0.00
5151026	TECLADO HP MODELO SK2880, COLOR NEGRO.	0.00
5131050	CUADRO RECONOCIMIENTO DE LA CASA DE LA CULTURA DE "JERONIMO MADRIGAL LOS PADRINOS"	890.00
5121011	SILLÓN PARA DOS PERSONAS COLOR CAMEL.	2,450.00
5151009	MONITOR HP PAVILLON MX50.	1,650.00
5151009	MONITOR HP PAVILLON MX50.	1,650.00
5151006	IMPRESORA EPSON STZLUS C43UX	1,050.00
5151006	IMPRESORA HP DESJET 3845	1,050.00
5211014	VIDEOCASETERA INTELLIGENT VH5SQPB	1,200.00
5151009	MONITOR HP PROPIEDAD DEL ESTADO MICH. COLO OXFORD.	0.00
5151002	C.P.U. HP VL420, COLOR OXFORD 516357	0.00
5151019	SCANNER HP	1,750.00
5151019	SCANNER HP 23006	1,750.00
5151019	SCANNER ARTISCAN 9600 PRO	1,750.00
5211020	BOCINA MEGAFIRE MOD. 721-NUM.11L, CON TRIPIE, CONTROL/CARGADOR/MICROFONO COMODATO CON SECUM	0.00
5111006	CABALLETE DE MADERA COLOR BEIGE	0.00
5111006	CABALLETE DE MADERA COLOR BEIGE	0.00
5111006	CABALLETE DE MADERA COLOR BEIGE	0.00
5111006	CABALLETE DE MADERA COLOR BEIGE	0.00
5111006	CABALLETE DE MADERA COLOR BEIGE	0.00
5111006	CABALLETE DE MADERA COLOR BEIGE	0.00
5111006	CABALLETE DE MADERA COLOR BEIGE	0.00
5111006	CABALLETE DE MADERA COLOR BEIGE	0.00
5111006	CABALLETE DE MADERA COLOR BEIGE	0.00
5111006	CABALLETE DE MADERA COLOR BEIGE	0.00
5111006	CABALLETE DE MADERA COLOR BEIGE	0.00
5131005	ATRIL PARA PARTITURA DE METAL, COLOR NEGRO. COMODATO CON SECUM	0.00
5131005	ATRIL PARA PARTITURA DE METAL, COLOR NEGRO. COMODATO CON SECUM	0.00
5131005	ATRIL PARA PARTITURA DE METAL, COLOR NEGRO. COMODATO CON SECUM	0.00
5131005	ATRIL PARA PARTITURA DE METAL, COLOR NEGRO. COMODATO CON SECUM	0.00
5131005	ATRIL PARA PARTITURA DE METAL, COLOR NEGRO. COMODATO CON SECUM	0.00
5131005	ATRIL PARA PARTITURA DE METAL, COLOR NEGRO. COMODATO CON SECUM	0.00
5131005	ATRIL PARA PARTITURA DE METAL, COLOR NEGRO. COMODATO CON SECUM	0.00
5131005	ATRIL PARA PARTITURA DE METAL, COLOR NEGRO. COMODATO CON SECUM	0.00
5131005	ATRIL PARA PARTITURA DE METAL, COLOR NEGRO. COMODATO CON SECUM	0.00
5131005	ATRIL PARA PARTITURA DE METAL, COLOR NEGRO. COMODATO CON SECUM	0.00
5111017	MESA TIPO TABLON, COLOR BLANCO DE 1.5 MTS. APROX.	0.00
5131021	GUIARRA ECONOMICA (COMODATO CON SEDUM)	0.00
5131021	GUIARRA ECONÓMICA (COMODATO CON SEDUM)	0.00
5131021	GUIARRA ECONÓMICA (COMODATO CON SEDUM)	0.00
5131021	GUIARRA ECONÓMICA (COMODATO CON SEDUM)	0.00
5131021	GUIARRA ECONOMICA (COMODATO CON SEDUM)	0.00

000224

MUNICIPIO DE ZINAPECUARO MICHOACAN
RELACION DE BIENES QUE COMPONEN EL PATRIMONIO
CUENTA PUBLICA DEL CUARTO TRIMESTRE DEL 2021

CÓDIGO	DESCRIPCION DEL BIEN	VALOR EN LIBROS
5131051	JUEGO DE AJEDREZ TAMAÑO GRANDE	500.00
5131051	JUEGO DE AJEDREZ CLASSIC CHESS, TAM. PEQ.	250.00
5151002	C.P.U. COLOR NEGRO, MARCA TRUE BASIC 480	0.00
5151009	MONITOR MARCA ACER, COLOR NEGRO.	0.00
5151006	IMPRESORA COLOR NEGRO, MARCA EPSON L220.	0.00
5151026	TECLADO COLOR NEGRO, MARCA ACTECK	0.00
5151025	MOUSE COLOR NEGRO, MARCA ACTECK.	0.00
5151003	COMPUTADORA ALL IN ONE, MARCA LENOVO, COLOR BLANCA. (COMODATO)	0.00
5111026	SILLA DE ESTRUCTURA Y TELA COLOR NEGRA. (COMODATO)	0.00
5111026	SILLA DE ESTRUCTURA Y TELA COLOR NEGRA. (COMODATO)	0.00
5111026	SILLA DE ESTRUCTURA Y TELA COLOR NEGRA. (COMODATO)	0.00
5111026	SILLA DE ESTRUCTURA Y TELA COLOR NEGRA. (COMODATO)	0.00
5111026	SILLA DE ESTRUCTURA Y TELA COLOR NEGRA. (COMODATO)	0.00
5111026	SILLA DE ESTRUCTURA Y TELA COLOR NEGRA. (COMODATO)	0.00
5111026	SILLA DE ESTRUCTURA Y TELA COLOR NEGRA. (COMODATO)	0.00
5111026	SILLA DE ESTRUCTURA Y TELA COLOR NEGRA. (COMODATO)	0.00
5111026	SILLA DE ESTRUCTURA Y TELA COLOR NEGRA. (COMODATO)	0.00
5111026	SILLA DE ESTRUCTURA Y TELA COLOR NEGRA. (COMODATO)	0.00
5111026	SILLA DE ESTRUCTURA Y TELA COLOR NEGRA. (COMODATO)	0.00
5111026	SILLA DE ESTRUCTURA Y TELA COLOR NEGRA. (COMODATO)	0.00
5111026	SILLA SECRETARIAL COLOR NEGRO. (COMODATO)	0.00
5111002	ARCHIVERO METÁLICO, COLOR BEIGE, CUATRO GAVETAS.	0.00
5191008	CAFETERA MARCA HAMILTON BEACH, GRIS CON NEGRO.	0.00
5111012	ESCRITORIO DE MELANINA, TIPO MESA, CON PATAS DE METAL NEGRO.	0.00
5111012	ESCRITORIO DE MADERA, COLOR ROJIZO CON CUATRO CAJONES.	0.00
5411004	CAMIONETA TIPO AMB.MARCA RAM PRO MASTER 250011.5 M3 MOD.2018	0.00
5131052	METATE PEQUEÑO CON ESQUINAS BLANCAS.	0.00
5131052	METATE PEQUEÑO CON SIMBOLOS EN "V" AL CENTRO.	0.00
5131052	JARRÓN CON SÍMBOLOS DE CARACOL.	0.00
5131052	ESTATUILLA CHUPICUARO FEMENINA.	0.00
5131052	INCENSARIO VERDE CON ESTRIADO ROJO.	0.00
5131052	JARRÓN CALAVERA.	0.00
5131052	ESTATUILLA CHUPICUARO FEMENINA CON OLLA.	0.00
5131052	JARRÓN SURCADO CON TRIÁNGULOS BLANCOS Y DELINEADO NEGRO.	0.00
5131052	INCENSARIO PEQUEÑO CON GRECAS BLANCAS.	0.00
5131052	MASCARA VERDE JADE.	0.00
5131052	TEPONASTLE ROJO CON SIMBOLOGIA EN BLANCO.	0.00
5131052	COLLAR VERDE CON CAFÉ HUESO CON DIJE DE MASCARA.	0.00
5131052	PLATO MARIPOSA.	0.00
5131052	TRIPODE ROJO CON DELINEADO Y PUNTOS BLANCOS.	0.00
5131052	VASIJA TRIPODE ROJA CON TRIANGULOS BLANCOS Y DELINEADO Y PUNTOS COLOR GRIS.	0.00
5131052	VASIJA TRIPODE, ROJA CON CRUCES BLANCAS Y DELINEADO GRIS.	0.00
5131052	VASIJA TRIPODE ROJACON GRECAS PIRAMIDALES.	0.00
5131052	VASIJA OVALADA ROJA CON RECTÁNGULOS BLANCOS.	0.00
5131052	PLATO EXTENDIDO ROJO CON FORMA DE LUNA CRECIENTE Y ÁRBOL AL CENTRO.	0.00
5131052	PLATO HONDO EN PRIMERA ETAPA CON RAYAS DIAGONALES CRUZADAS.	0.00
5131052	JARRÓN EN PRIMERA ETAPA DE CUELLO CON ESTRIADO DIAGONALES ENCONTRADAS Y CÍRCULOS.	0.00
5131052	SAUMERIO EN PRIMERA ETAPA CON ESTRIADO EN CUELLO Y BASE.	0.00
5131053	FALDA FLOREADA, NEGRA CON ROSAS.	240.00
5131053	FALDA FLOREADA,NEGRA CON ROSAS.	240.00
5131053	FALDA FLOREADA, NEGRA CON ROSAS.	240.00
5131053	FALDA FLOREADA AZUL FLORES ROSAS Y PRINGAS.	240.00
5131053	FALDA FLOREADA AZUL CON FLORES Y PRINGAS.	240.00
5131053	FALDA FLOREADA AZUL CON FLORES Y PRINGAS.	240.00
5131053	FALDA FLOREADA	240.00
5131053	FALDA FLOREADA AZUL CON FLORES ROSAS Y PRINGAS.	240.00
5131053	FALDA FLOREADA AZUL CON FLORES ROSAS Y PRINGAS.	240.00
5131053	FALDA FLOREADA	240.00
5131053	FALDA FLOREADA	240.00
5131054	FALDA RAYADA	210.00
5131054	FALDA RAYADA	210.00

000225

MUNICIPIO DE ZINAPECUARO MICHOACAN
RELACION DE BIENES QUE COMPONEN EL PATRIMONIO
CUENTA PUBLICA DEL CUARTO TRIMESTRE DEL 2021

CÓDIGO	DESCRIPCION DEL BIEN	VALOR EN LIBROS
5131054	FALDA RAYADA	210.00
5131054	FALDA RAYADA	210.00
5131054	FALDA RAYADA	210.00
5131054	FALDA FLOREADA.	210.00
5131054	FALDA FLOREADDA.	210.00
5131054	FALDA DE CHIFON NEGRA.	210.00
5131054	FALDA CHIFON CAFE.	210.00
5131054	FALDA CHIFON ALEOPARDADA MULTICOLOR.	210.00
5131055	TRAJE DE JALISCO,COLOR VERDE AQUA (COMPLETO).	600.00
5131055	TRAJE DE JALISCO, COLOR AMARILLO (COMPLETO).	600.00
5131055	TRAJE (FALDA) DE JALISCO, COLOR BLANCA.	600.00
5131055	TRAJE (FALDA) DE JALISCO, COLOR SALMON.	600.00
5131054	FALDA NEGRA CON ENCAJE BLANCO.	380.00
5131054	FALDA NEGRA CON ENCAJE BLANCO.	380.00
5131054	FALDA NEGRA CON ENCAJE BLANCO.	380.00
5131054	FALDA NEGRA CON ENCAJE BLANCO.	380.00
5131054	FALDA NEGRA CON ENCAJE BLANCO.	380.00
5131054	FALDA NEGRA CON ENCAJE BLANCO.	380.00
5131054	FALDA NEGRA CON ENCAJE BLANCO.	380.00
5131054	FALDA NEGRA CON ENCAJE BLANCO.	380.00
5131054	FALDA NEGRA CON ENCAJE BLANCO.	380.00
5131055	BLUSA COLOR NARANJA TIPO DURANGO.	420.00
5131055	BLUSA AZUL TIPO DURANGO.	420.00
5131055	BLUSA ROJA TIPO DURANGO.	420.00
5131055	BLUSA AMARILLA TIPO DURANGO.	420.00
5131055	FALDA COLOR AZUL TIPO DURANGO.	420.00
5131055	FALDA COLOR AZUL TIPO DURANGO.	420.00
5131055	FALDA COLOR ROJA ESTILO DURANGO.	420.00
5131055	FALDA COLOR AZUL TIPO DURANGO.	420.00
5131055	TRAJE CON CHALECO, CAPA Y PANTALON ESTAMPADO DE LA VIRGEN, COLOR VERDE	1,200.00
5131055	TRAJE CON CHALECO, CAPA Y PANTALON ESTAMPADO DE LA VIRGEN, COLOR VERDE	1,200.00
5131055	TRAJE CON CHALECO, CAPA Y PANTALON ESTAMPADO DE LA VIRGEN, COLOR VERDE	1,200.00
5131055	TRAJE CON CHALECO, CAPA Y PANTALON ESTAMPADO DE LA VIRGEN, COLOR VERDE	1,200.00
5131055	TRAJE CON CHALECO, CAPA Y PANTALON ESTAMPADO DE LA VIRGEN, COLOR VERDE	1,200.00
5131055	TRAJE CON CHALECO, CAPA Y PANTALON ESTAMPADO DE LA VIRGEN, COLOR VERDE	1,200.00
5131055	TRAJE CON CHALECO, CAPA Y PANTALON ESTAMPADO DE LA VIRGEN, COLOR VERDE	1,200.00
5131055	CAMISA DE HOMBRE DE COLOR ROJO CUELLO TIPO MAU.	380.00
5131055	CAMISA DE HOMBRE DE COLOR ROJO CUELLO TIPO MAU.	380.00
5131055	CAMISA DE HOMBRE DE COLOR ROJO CUELLO TIPO MAU.	380.00
5131055	CAMISA DE HOMBRE DE COLOR ROJO CUELLO TIPO MAU.	380.00
5131055	CAMISA DE HOMBRE DE COLOR ROJO CUELLO TIPO MAU.	380.00
5131055	BLUSA VERDE AQUA CON FLORES, MANGA CORTA.	390.00
5131055	BLUSA VERDE AQUA CON FLORES, MANGA CORTA.	390.00
5131055	BLUSA VERDE AQUA CON FLORES, MANGA CORTA.	390.00
5131055	BLUSA VERDE AQUA CON FLORES, MANGA CORTA.	390.00
5131055	BLUSA VERDE AQUA CON FLORES, MANGA CORTA.	390.00
5131055	BLUSA BLANCA ESTILO HUETAMO.	390.00
5131055	VESTUARIO DE CHIHUAHUA COLOR GUINDA CON BLANCO.	1,800.00
5131055	VESTUARIO DE CHIHUAHUA COLOR GUINDA CON BLANCO.	1,800.00
5131055	VESTUARIO DE CHIHUAHUA COLOR GUINDA CON BLANCO.	1,800.00
5131054	FALDA DE JALISCO COLOR GUINDA.	350.00
5131054	GUAYABERA COLOR BLANCA, TALLA (40), MANGA LARGA.	350.00
5131054	FALDA DE MANTA CON ENCAJE CAFE.	350.00
5131055	TRAJE ROJO CON LISTON DE COLORES Y CAPA	1,350.00
5131055	TRAJE ROJO CON LISTON DE COLORES Y CAPA	1,350.00
5131055	TRAJE ROJO CON LISTON DE COLORES Y CAPA	1,350.00
5131055	TRAJE ROJO CON LISTON DE COLORES Y CAPA	1,350.00
5131055	TRAJE ROJO CON LISTON DE COLORES Y CAPA	1,350.00

000226

MUNICIPIO DE ZINAPECUARO MICHOACAN
RELACION DE BIENES QUE COMPONEN EL PATRIMONIO
CUENTA PUBLICA DEL CUARTO TRIMESTRE DEL 2021

CÓDIGO	DESCRIPCION DEL BIEN	VALOR EN LIBROS
5131055	TRAJE ROJO CON LISTON DE COLORES Y CAPA	1,350.00
5131055	TRAJE ROJO CON LISTON DE COLORES Y CAPA	1,350.00
5131055	TRAJE DE BLUSA Y FALDA BLANCA CON ENCAJE ROJO	890.00
5131055	CHALECO NEGRO CON EL FRENTE DE COLORES.	580.00
5131055	CHALECO NEGRO CON EL FRENTE DE COLORES.	580.00
5131055	CHALECO NEGRO CON EL FRENTE DE COLORES.	580.00
5131055	CHALECO NEGRO CON EL FRENTE DE COLORES.	580.00
5131055	CHALECO NEGRO CON EL FRENTE DE COLORES.	580.00
5131055	CHALECO NEGRO CON EL FRENTE DE COLORES.	580.00
5131055	CHALECO NEGRO CON EL FRENTE DE COLORES.	580.00
5131055	CHALECO NEGRO CON EL FRENTE DE COLORES.	580.00
5131055	TRAJE DE COLORES BOLEADO	970.00
5131055	TRAJE DE COLORES BOLEADO	970.00
5131055	TRAJE DE COLORES BOLEADO	970.00
5131055	TRAJE DE COLORES BOLEADO	970.00
5131054	FALDA AZUL CON ROJO	480.00
5131055	BLUSA DE MUJER, COLOR ROJO	560.00
5131055	BLUSA DE MUJER, COLOR ROJO	560.00
5131055	BLUSA DE MUJER, COLOR ROJO	560.00
5131055	REBOSO BLANCO.	150.00
5131055	CAPA NEGRA DE TERGAL, NEGRA CON AMARILLO (ESTUDIANTINA).	420.00
5131055	FALDA NEGRA DE SATIN	360.00
5131055	FALDA NEGRA DE SATIN	360.00
5131055	FALDA NEGRA DE SATIN	360.00
5131055	FALDA AZUL DE SATIN	360.00
5131054	FALDA ROJA CON ENCAJE BLANCO.	370.00
5131054	FALDA ROJA CON ENCAJE BLANCO.	370.00
5131054	FALDA ROJA CON ENCAJE BLANCO.	370.00
5131054	FALDA ROJA CON ENCAJE BLANCO.	370.00
5131055	CHAMARRA CAFÉ BARBAS COLOR CHEDRON.	990.00
5131055	RED DE PESCADOR	420.00
5111013	ESTANTE DE MADERA EMPOTRADO EN LA PARED.	1,600.00
5151025	MOUSE MARCA K-MEX, NEGRO CON GRIS.	210.00
5111026	SILLA DE PLASTICO COLOR GRIS.	150.00
5111026	SILLA DE PLASTICO COLOR GRIS.	150.00
5111026	SILLA DE PLASTICO COLOR GRIS.	150.00
5111026	SILLA DE PLASTICO COLOR GRIS.	150.00
5211004	DECK DE UN SISTEMA AUTOMATICO DE TRES MONITORES	5,800.00
5151010	MULTIFUNCIONAL EPSON ECO TANK L3130	4,315.00
5151010	MULTIFUNCIONAL EPSON ECO TANK L3130	4,315.00
5151030	CHECADOR DE HUELLA COLOR NEGRO/3000 REGISTROS ZKT-ECO.	5,939.00
5211011	PANTALLA GRANDE COLOR NEGRO, MARCA ATVIO. (SIST.AUTOMATICO)	4,060.00
5211011	PANTALLA GRANDE COLOR NEGRO, MARCA ATVIO. (SIST. AUTOMATICO)	4,060.00
5211011	PANTALLA GRANDE COLOR NEGRO, MARCA ATVIO. (SIST.AUTOMATICO)	4,060.00
5631025	ESCALERA DE 28 PELDAÑOS DE FIBRA DE VIDRIO.	7,543.00
5631025	ESCALERA DE 28 PELDAÑOS DE FIBRA DE VIDRIO.	7,543.00
5631025	ESCALERA DE 28 PELDAÑOS DE FIBRA DE VIDRIO.	7,543.00
5631025	ESCALERA DE FIBRA DE VIDRIO DE 24 PELDAÑOS.	5,790.01
5661004	INDICADOR DE VOLTAJE SIN CONTACTO MCA KLEIN (AMARILLO CON NEGRO).	477.00
5661004	INDICADOR DE VOLTAJE SIN CONTACTO MCA KLEIN TOOLS.	477.00
5661004	INDICADOR DE VOLTAJE SIN CONTACTO MCA KLEIN	477.00
5661004	INDICADOR DE VOLTAJE SIN CONTACTO MCA KLEIN	477.00
5661004	INDICADOR DE VOLTAJE SIN CONTACTO MCA KLEIN	477.01
5661004	INDICADOR DE VOLTAJE SIN CONTACTO MCA KLEIN	477.01
5661005	PINZAS PARA ELECTRICISTA 9" CLASICAS MCA. TULMEX	380.00
5661005	PINZAS PARA ELECTRICISTA 9" CLASICAS MCA. TULMEX	380.00
5661005	PINZAS PARA ELECTRICISTA 9" CLASICAS MCA. TULMEX	380.00
5661005	PINZAS PARA ELECTRICISTA 9" CLASICAS MCA. TULMEX (AZULES MARINO).	380.00
5661005	PINZAS PARA ELECTRICISTA 9" CLASICAS MCA. TULMEX	380.00

000227

MUNICIPIO DE ZINAPECUARO MICHOACAN
RELACION DE BIENES QUE COMPONEN EL PATRIMONIO
CUENTA PUBLICA DEL CUARTO TRIMESTRE DEL 2021

CÓDIGO	DESCRIPCION DEL BIEN	VALOR EN LIBROS
5661005	PINZAS PARA ELECTRICISTA 9" CLASICAS MCA. TULMEX	380.00
5661005	PINZAS PARA ELECTRICISTA 9" CLASICAS MCA. TULMEX (AZUL CON NEGRO).	380.00
5661005	PINZAS PARA ELECTRICISTA 9" CLASICAS MCA. TULMEX (AZUL-V)	380.00
5661005	PINZAS PARA ELECTRICISTA 9" CLASICAS MCA. TULMEX (AZUL-V)	380.00
5661005	PINZAS PARA ELECTRICISTA 9" CLASICAS MCA. TULMEX (VERDE C/NEGRO).	380.01
5661005	PINZAS PARA ELECTRICISTA 9" CLASICAS MCA. TULMEX (ROJAS).	380.01
5661005	PINZAS PARA ELECTRICISTA 9" CLASICAS MCA. TULMEX (NEGRO C/NARANJA).	380.01
5661005	PINZAS PARA ELECTRICISTA 9" CLASICAS MCA. TULMEX (NEGRA).	380.01
5661005	PINZAS PARA ELECTRICISTA 9" CLASICAS MCA. TULMEX (NEGRA).	380.01
5661005	PINZAS PARA ELECTRICISTA 9" CLASICAS MCA. TULMEX	380.01
5661005	PINZAS PARA ELECTRICISTA 9" CLASICAS MCA. TULMEX	380.01
5611004	BOMBA PARA AGUA PERIFERICA 1/2 HP	794.98
5611017	CORTASETOS DE GASOLINA 26 CC"	3,250.00
5611017	CORTASETOS DE GASOLINA 26 CC"	3,250.00
5671023	DESBROZADORA DE GASOLINA 63 CC	4,950.00
5671023	DESBROZADORA DE GASOLINA 63 CC	4,950.00
5611018	PODADORA CON MOTOR A GASOLINA 6HP DE 22"	5,355.00
5611018	PODADORA CON MOTOR A GASOLINA 6HP DE 22"	5,355.00
5611018	PODADORA CON MOTOR A GASOLINA 6HP DE 22"	5,355.00
5611018	PODADORA CON MOTOR A GASOLINA 6HP DE 22"	5,355.00
5151002	GHIA COMPAGNO SLIM INTEL CORE 15 7400 QUAD CORE	19,997.96
5151009	GHIA MONITOR LED MG2016 19.5 WS HD NEGRO VGA.	3,087.90
5151006	IMPRESORA EPSON L-4150, COLOR NEGRO MULTIFUNCIONAL	4,399.00
5151006	IMPRESORA, COLOR GRIS, MARCA SAMSUNG XPRESS SL-M2020 (N/S:074FB8GG7B010KV)	1,349.99
5151010	MULTIFUNCIONAL HP 2135	1,100.02
5151010	MULTIFUNCIONAL SAMSUNG M4072D (N/S:CNB1L5Y1K7)	5,299.99
5111012	ESCRITORIO CON 2 SILLAS Y 2 SILLONES, COLOR CAFE CON NEGRO.	25,000.00
5121012	UN SOFA CAMA FORRADO EN TELA COLOR BEIGE Y VINIL COLOR CHOCOLATE. ESTANCIA PARA CUATRO PERSONAS.	15,080.00
5671024	DESBROZADORA STIHL FS120 2.2. HP CON ARNES CABEZAL Y DISCO	6,780.00
5671024	DESBROZADORA STIHL FS120 2.2. HP CON ARNES CABEZAL Y DISCO	6,780.00
5611017	CORTASETOS STIHL HS 45	5,824.01
5151013	LAPTOP IDEA PAD 330S 17 DE 15.6" CORE I7 INTEL HD MEMORIA 4GB+INTE OPTANE 16GB DISCO DURO 1TB PLATA.	16,999.82
5151019	OPS ESCANER HP SCANJET PRO 3000 S3, COLOR BLANCO, (N/S: SN934B309B)	7,589.94
5151019	OPS ESCANER HP SCANJET PRO 3000 S3, COLOR BLANCO (N/S: CN92CD305Y).	7,589.94
5151010	IMPRESORA MULTIFUNCION EPSON ECOTANK L5190, INY. TINTA (N/S: X5N0023825).	5,399.99
5151010	IMPRESORA MULTIFUNCION EPSON ECOTANK L5190, INY. TINTA (N/S: X5N0023844)	5,399.99
5151010	IMPRESORA MULTIFUNCION EPSON ECOTANK L5190, INY. DE TINTA, (N/S: X5N0023851).	5,399.99
5151010	IMPRESORA MULTIFUNCION EPSON ECOTANK L5190, INY. DE TINTA (N/S: X5N0023835).	5,399.99
5151010	IMPRESORA MULTIFUNCION EPSON ECOTANK L5190, INYECCION DE TINTA, 10 PPM, 5760 X 1440 DPI	5,400.00
5151010	IMPRESORA MULTIFUNCIONAL,COLOR NEGRO, MARCA EPSON ECOTANK L5190,COLOR NEGRO, INYECCION DE TINTA, 10 PPM, 5760 X 1440 DPI	5,400.00
5151010	IMPRESORA MULTIFUNCION EPSON ECOTANK L5190, INYECCION DE TINTA, 10 PPM, 5760 X 1440 DPI	5,400.00
5151010	IMPRESORA MULTIFUNCION EPSON ECOTANK L5190, INY. DE TINTA (X5N0023821)	5,400.00
5151010	IMPRESORA MULTIFUNCION EPSON ECOTANK L5190, INYECCION DE TINTA, (N/S: X5N0023842).	5,400.00
5151010	IMPRESORA MULTIFUNCION EPSON ECOTANK L5190, INYECCION DE TINTA, (N/S: X5N0023336)	5,400.00
5151010	IMPRESORA MULTIFUNCION EPSON ECOTANK L5190, INYECCION DE TINTA, 10 PPM, (N/S: X5N0023857).	5,400.00
5151010	IMPRESORA MULTIFUNCION EPSON ECOTANK L5190, INYECCION DE TINTA, 10 PPM, 5760 X 1440 DPI N/S: X5N0023806	5,400.00
5151010	IMPRESORA MULTIFUNCION EPSON ECOTANK L5190, INYECCION DE TINTA, 10 PPM, 5760 X 1440 DPI ((N/S:X5N0023832)	5,400.00
5151010	IMPRESORA MULTIFUNCION EPSON ECOTANK L5190, INYECCION DE TINTA (N/S:X5DN025314).	5,400.00
5151010	IMPRESORA MULTIFUNCION EPSON ECOTANK L5190, INYECCION DE TINTA, 10 PPM, 5760 X 1440 DPI (N/S: X5N0023832)	5,400.00
5151009	EQUIPO COMPLETO COLOR NEGRO, MARCA GHIA , MONITOR 19.5", C.P.U., TECLADO, MOUSE GAC-004M- S1030G-210101909	7,499.04
5151009	MONITOR LED GHIA HD 19.5"(50885G-211000918) TECLADO (GAC- 004T) C.P.U.,(367235), MOUSE S/M.	7,499.04
5151009	EQUIPO COMPLETO COLOR NEGRO, MARCA GHIA MONITOR 19.5" (N/S:S0885G-211000947), TECLADO (N/S:GAC-004T), MOUSE (N/S:GAC-004-M).	7,499.04
5151009	EQUIPO COMPLETO, COLOR NEGRO MARCA GHIA FRONTIER MONITOR 19.5" (N/S:S0885G-211001067), TECLADO (GAC-004-T), MOUSE (N/S:GAC-004-M).	7,499.04

000228

MUNICIPIO DE ZINAPECUARO MICHOACAN
RELACION DE BIENES QUE COMPONEN EL PATRIMONIO
CUENTA PUBLICA DEL CUARTO TRIMESTRE DEL 2021

CÓDIGO	DESCRIPCION DEL BIEN	VALOR EN LIBROS
5151009	EQUIPO COMPLETO, COLOR NEGRO MARCA GHIA FRONTIER MONITOR 19.5" (N/S: S0885G-211000632), TECLADO (GAC-004-T), MOUSE (N/S: GAC-004-M).	7,499.04
5151009	EQUIPO COMPLETO, COLOR NEGRO, MARCA GHIA FRONTIER MONITOR 19"5 (N/S: S0958G-211200109), C.P.U. (N/S: 369137), TECLADO (N/S: GAC-004-T), MOUSE (N/S: GAC-004M), (REG.C.).	7,499.04
5151009	EQUIPO COMPLETO COLOR NEGRO MARCA GHIA FRONTIER 19.5" MONITOR (N/S: S00885G-211001338), C.P.U. (N/S: 367195), TECLADO (N/S: GAC-004-T), MOUSE (N/S: GAC-004M).	7,499.04
5151009	EQUIPO COMPLETO COLOR NEGRO, MARCA GHIA FRONTIER 19.5" MONITOR (N/S: S0085G-211001338), C.P.U. (N/S: 367195), TECLADO (N/S: GAC-004-T), MOUSE (N/S: GAC-004M).	7,499.04
5151009	EQUIPO COMPLETO COLOR NEGRO, GHIA FRONTIER 19.5" MONITOR (N/S: S0885G-211000972), C.P.U. (N/S: 367424), TECLADO (N/S: GAC-004T), MOUSE (GAC-004M).	7,499.04
5151009	EQUIPO COMPLETO COLOR NEGRO, GHIA FRONTIER 19.5" MONITOR (N/S: S08220802913), C.P.U. (N/S: 367411), TECLADO (N/S: GAC-004-T), MOUSE (N/S: GAC-004M).	7,499.04
5151009	EQUIPO COMPLETO, COLOR NEGRO, MARCA GHIA FRONTIER MONITOR 19"5 (N/S: S0958G-211200079), C.P.U. (N/S: 367426), TECLADO (N/S: GAC-004-T), MOUSE (N/S: GAC-004M), (INJUVE).	7,499.04
5151009	EQUIPO COMPLETO, COLOR NEGRO, MARCA GHIA FRONTIER MONITOR 19"5 (N/S: S0958G-211200102), C.P.U. (N/S: 367612), TECLADO (N/S: GAC-004-T), MOUSE (N/S: GAC-004M), (SEC.MPAL.).	7,499.04
5151009	EQUIPO COMPLETO COLOR NEGRO, GHIA FRONTIER 19.5" MONITOR (N/S: S0885G-211000969), C.P.U. (N/S: 367427), TECLADO (N/S: GAC-004-T), MOUSE (N/S: GAC-004M).	7,499.04
5151009	GHIA FRONTIER SLIM/AMD A89600 QUAD CORE3.1 GHZ 8GB SSD 120 GB MONITOR LED GHIA HD 19.5"	7,499.04
5151009	GHIA FRONTIER SLIM/AMD A89600 QUAD CORE3.1 GHZ 8GB SSD 120 GB MONITOR LED GHIA HD 19.5"	7,499.04
5151009	GHIA FRONTIER SLIM/AMD A89600 QUAD CORE3.1 GHZ 8GB SSD 120 GB MONITOR LED GHIA HD 19.5"	7,499.04
5151009	GHIA FRONTIER SLIM/AMD A89600 QUAD CORE3.1 GHZ 8GB SSD 120 GB MONITOR LED GHIA HD 19.5"	7,499.04
5151009	GHIA FRONTIER SLIM/AMD A89600 QUAD CORE3.1 GHZ 8GB SSD 120 GB MONITOR LED GHIA HD 19.5"	7,499.04
5151009	GHIA FRONTIER SLIM/AMD A89600 QUAD CORE3.1 GHZ 8GB SSD 120 GB MONITOR LED GHIA HD 19.5"	7,499.04
5151009	GHIA FRONTIER SLIM/AMD A89600 QUAD CORE3.1 GHZ 8GB SSD 120 GB MONITOR LED GHIA HD 19.5"	7,499.04
5151009	GHIA FRONTIER SLIM/AMD A89600 QUAD CORE3.1 GHZ 8GB SSD 120 GB MONITOR LED GHIA HD 19.5"	7,499.04
5151009	GHIA FRONTIER SLIM/AMD A89600 QUAD CORE3.1 GHZ 8GB SSD 120 GB MONITOR LED GHIA HD 19.5"	7,499.04
5151009	GHIA FRONTIER SLIM/AMD A89600 QUAD CORE3.1 GHZ 8GB SSD 120 GB MONITOR LED GHIA HD 19.5"	7,499.04
5151009	GHIA FRONTIER SLIM/AMD A89600 QUAD CORE3.1 GHZ 8GB SSD 120 GB MONITOR LED GHIA HD 19.5"	7,499.04
5151009	GHIA FRONTIER SLIM/AMD A89600 QUAD CORE3.1 GHZ 8GB SSD 120 GB MONITOR LED GHIA HD 19.5"	7,499.04
5151009	GHIA FRONTIER SLIM/AMD A89600 QUAD CORE3.1 GHZ 8GB SSD 120 GB MONITOR LED GHIA HD 19.5"	7,499.04
5151009	GHIA FRONTIER SLIM/AMD A89600 QUAD CORE3.1 GHZ 8GB SSD 120 GB MONITOR LED GHIA HD 19.5"	7,499.04
5151009	GHIA FRONTIER SLIM/AMD A89600 QUAD CORE3.1 GHZ 8GB SSD 120 GB MONITOR LED GHIA HD 19.5"	7,499.04
5151009	GHIA FRONTIER SLIM/AMD A89600 QUAD CORE3.1 GHZ 8GB SSD 120 GB MONITOR LED GHIA HD 19.5"	7,499.04
5151031	PC DE ESCRITORIO HP, COLOR NEGRO, MONITOR (N/S: ICR9150QGJ), C.P.U. (N/S: 8CG9228C3V), TECLADO (N/S: BGBYV0A9HBOV05V), MOUSE (FCMHHCOCYC3216).	13,132.00
5151031	PC DE ESCRITORIO HP, COLOR NEGRO, MONITOR (N/S:), C.P.U., (N/S: 8CG92277RR), TECLADO (N/S: BGBYV0ALAC92HB), MOUSE (N/S: FCMHHA0AFAC7W0X).	13,132.00
5151031	PC DE ESCRITORIO HP, COLOR NEGRO, MONITOR (N/S: ICR91500NY7), C.P.U. (N/S: OCG92277YT), TECLADO (N/S: BGDYVOALAC92GO), MOUSE (N/S: FCMNHOAFAC7WEV).	13,132.00
5151031	PC DE ESCRITORIO HP, COLOR NEGRO, MONITOR (N/S: 1CR91107PS), C.P.U. (N/S: 8CG92277Y1), TECLADO (N/S: BGBYV0ALA C92GI), MOUSE (N/S: N/VISIBLE).	13,132.00
5151031	PC DE ESCRITORIO HP, COLOR NEGRO, MONITOR (N/S: 1CR9150MY4), C.P.U. (N/S: 8CG92277YJ), TECLADO (BGBYV0ALAC92H1), MOUSE (N/S: N/VISIBLE).	13,132.00
5151031	PC DE ESCRITORIO HP 280 G3 SFF, CORE I5-85001TB HDD 8GB RAM, DVDRW, W10PRO64 +MONITOR HP N223 22" 1920X1080PIXELES , COLOR NEGRO	13,132.00
5151031	PC DE ESCRITORIO HP 280 G3 SFF, CORE I5-85001TB HDD 8GB RAM, DVDRW, W10PRO64 +MONITOR HP N223 22" 1920X1080PIXELES , COLOR NEGRO	13,132.00
5151031	PC DE ESCRITORIO HP 280 G3 SFF, CORE I5-85001TB HDD 8GB RAM, DVDRW, W10PRO64 +MONITOR HP N223 22" 1920X1080PIXELES , COLOR NEGRO	13,132.00
5151031	PC DE ESCRITORIO HP 280 G3 SFF, CORE I5-85001TB HDD 8GB RAM, DVDRW, W10PRO64 +MONITOR HP N223 22" 1920X1080PIXELES , COLOR NEGRO	13,132.00
5151006	IMPRESORA EPSON L1300, PPM 30 NEGRO/17 COLOR, TINTA CONTIN, UA, ECOTANK, USB, TABLOIDE	12,499.86
5151006	IMPRESORA EPSON L1300, PPM 30 NEGRO/17 COLOR, TINTA CONTIN, UA, ECOTANK, USB, TABLOIDE	12,499.86
5151031	EQUIPO COMP. ENS. HP 19" MONITOR (N/S: MMLY6AM0018230D0108509), TECLADO NACEB (NA-457), MOUSE NACEB (N/S: N/V.) C.P.U. EVOTEC (N/S: N/V).	6,500.00
5151031	EQUIPO DE COMPUTO COMPLETO, ENSAMBLADO HP 19"320 GB 4GB EN RAM	6,500.00
5631032	PLACA COMPACTADORA CIPSA, COLOR AMARILLO, CM13H8 IDNO: MRCC04506 SERIAL NO: CM1908018	33,640.00
5111032	JUEGO DE 2 MESAS COLOR NOGAL DE 70 X 100 X 75CM.	3,700.01
5411003	1 CAMIÓN FORD COPETE ESTACAS, MODELO 1990, NC06649 (N/S: AC3JHJ-66973).	75,000.00
5411004	CAMIONETA FORD BLANCA, MOD. 1991 TIPO CHASIS CABINA, F-350, 137" MOTOR 71404 (N/S: AC3JYE-71404)	88,000.00
5151031	EQUIPO COMPLETO ENSAMBLADO HP, COLOR NEGRO 19"320 GB 4GB EN RAM	6,500.00
5151031	EQUIPO COMPLETO ENSAMBLADO DE COLOR NEGRO HP, 19" MONITOR, (N/S: CNC8340DZB), C.P.U. TRUE BASIC (N/S: 1760952122066), TECLADO NACEB (N/S: NO V.), MOUSE NACEB (N/S: NA-618N).	6,500.00
5151025	MOUSE MARCA LEVONO, COLOR BLANCO.	0.00
5151026	TECLADO MARCA LENOVO, COLOR BLANCO.	0.00
5211010	PANTALLA PARA PROYECTOR CHICA.	0.00
5211012	VIDEO PROYECTOR, COLOR NEGRO, MARCA EPSON NE6F08T606L.	0.00
5151003	COMPUTADORA ALL IN ONE, COLOR BLANCO, MARCA LENOVO, MONITOR (N/S: YJ007J63), TECLADO (N/S: 70810999), MOUSE (N/S: 70855594).	10,200.00

000229

MUNICIPIO DE ZINAPECUARO MICHOACAN
RELACION DE BIENES QUE COMPONEN EL PATRIMONIO
CUENTA PUBLICA DEL CUARTO TRIMESTRE DEL 2021

CÓDIGO	DESCRIPCION DEL BIEN	VALOR EN LIBROS
5151003	ALL IN ONE LENOVO BLANCA MONITOR (N/S: 57331859), TECLADO (N/S:50709196), MOUSE (N/S:1506022818480) UNIVIM	0.00
5151003	ALL IN ONE COLOR BLANCA MONITOR (N/S:502657576), TECLADO (N/S:50514721), MOUSE (N/S:150401670525) UNIVIM	0.00
5151003	ALL IN ONE LENOVO BLANCA MONITOR (N/S:CS02657124), TECLADO (N/S: 50514503), MOUSE (N/S:50514503) UNIVIM (L)	0.00
5151003	ALL IN ONE LENOVO BLANCA MONITOR (N/S:CS02600971), TECLADO (N/S:50408627), MOUSE (N/S:15052127524) UNIVIM (E)	0.00
5111003	BANCA DE ESTRUCTURA METÁLICA COLOR NEGRO.	2,800.00
5411004	CAMIONETA FORD RANGER, MODELO 1992, COLOR NEGRA. (N/S: 1FTCR10AXNUC80639).	37,000.00
5151006	IMPRESORA MARCA HP DESKJET 3050, COLOR NEGRO. (CN18H390BX)	0.00
5191014	UN CALENTADOR Y ENFRIADOR DE AGUA, COLOR BLANCO.	0.00
5131028	6 MINI CRANEOS EN PRIMERA ETAPA.	0.00
5131052	VASIJA EN PRIMERA ETAPA, SURCADA EN INTERIOR Y ESTACIONES DEL AÑO EN EL EXTERIOR.	0.00
5131052	VASIJA EN PRIMER ETAPA CON ESTRIADO DIAGONAL EN EL CUERPO Y ESTRIADO ROMBOIDAL EN LA BASE.	0.00
5131052	FLORETO EN PRIMERA ETAPA CON TRES FLORES Y PAISAJE DE MONTAÑAS.	0.00
5131052	VASIJA EN PRIMER ETAPA CON SURCADO INTERIOR Y ESTRIADO EXTERIOR EN CIRCULO, CARACOLES Y OLAS.	0.00
5131052	VASIJA OVALADA EN PRIMERA ETAPA CON INTERIOR ESTRIADO DE MARIPOSA Y EXTERIOR ESTRIADO DIAGONAL Y ONDULADO.	0.00
5131052	VASIJA EN PRIMER ETAPA CON ESTRIADO EXTERIOR ZIGZAG Y CON PUNTOS.	0.00
5131052	VASIJA EN PRIMERA ETAPA CON SURCADO INTERIOR Y ESTRIADO EXTERIOR CON RAYAS VERTICALES DISCONTINUAS Y ONDULADO HORIZONTAL.	0.00
5131052	VASIJA SURCADO INTERIOR EN PRIMER ETAPA Y ESTRIADO EXTERIOR CON PECES Y FLORES.	0.00
5131052	VASIJA EN PRIMER ETAPA CON SURCADO INTERIOR Y ESTRIADO EXTERIOR CON CÍRCULOS Y RAYAS VERTICALES ONDULADAS.	0.00
5131049	APUNTES SOBRE EL MOVIMIENTO OBRERO CAMPESINO.	200.00
5131049	NUEVA LEGISLACIÓN AGRARIA. REGLAMENTO DE LA LEY AGRARIA EN MATERIA DE CERTIFICACIÓN DE DERECHOS EJIDALES Y TITULACIÓN DE SOLARES.	200.00
5131049	LEGISLACIÓN AGRARIA (1997).	200.00
5131049	LOS SERVICIOS DE LA PROCURADURIA AGRARIA (HISTORIAS DE CAMPO 1).	200.00
5131049	LEGISLACIÓN AGRARIA (1995 ERA. EDICIÓN).	200.00
5131049	HISTORIA DE TODAS LAS COSAS.	200.00
5111005	BUTACA COLOR MADERA CON BASE DE METAL NEGRA.	450.00
5131049	INSTANTÁNEAS DEL DISTANTE.	200.00
5131049	EL CONVENTO AGUSTINO (UCAREO).	200.00
5131049	LOS MONUMENTALES TORITOS DE PETATE DE TARIMBARO MICHOACAN.	200.00
5131049	EL REPOSO DEL FUEGO.	200.00
5131049	LIDERAZGO EN ACCIÓN (VALORES).	200.00
5131049	ESTUDIO DE FACTIBILIDAD PARA DETERMINAR LAS POSIBILIDADES DE UBICACIÓN DE UNA INSTITUCIÓN DE EDUCACIÓN SUPERIOR EN EL MUNICIPIO DE ZINAPECUARO, MICHOACAN.	200.00
5131049	LÁZARO CÁRDENAS. ICONOGRAFIA.	200.00
5111026	SILLA DE COMEDOR, COLOR NEGRO.	250.00
5111026	SILLA DE COMEDOR, COLOR NEGRO.	250.00
5131001	ACORDION DE TECLAS PARROT DE 5 REGISTRO.	2,800.00
5131056	TRICORDIO, MADERA PALO ESCRITO CON TAPA TRASERA RAYADA.	2,800.00
5131022	MANDOLINA.	2,500.00
5131057	GUIRO COLOR MADERA.	350.00
5131057	GUIRO COLOR MADERA.	350.00
5131058	PAR DE CLAVES, COLOR CAFÉ OSCURO.	400.00
5131059	MARACA SONAJA COLOR CAFÉ. (SHEKERE).	350.00
5111006	CABALLETE COLOR MADERA.	450.00
5211010	PANTALLA BLANCA, PARA PROYECTOR. (DE 1.80 APROX.)	0.00
5131005	ATRIUM DE METAL COLOR GRIS PARA PARTITULAR.	300.00
5111017	MESA BLANCA CON PATAS DE METAL MARCA FTT, 2.5 MTS. APROX.	0.00
5191015	ESPEJO GRANDE CON MARCO DE COLOR CAFÉ. (SALÓN DE BAILE)	0.00
5111024	REPISA CHICA DE MADERA, COLOR CAFE, PARA TELEFONO.	0.00
5131050	RECONOCIMIENTO "MIL CONFERENCIAS, UNA HISTORIA QUE CONTAR".	0.00
5211020	BOCINAS COLOR NEGRO, MARCA FUSSION ACUSTIC 600 W P.M.PU 15"	0.00
5121015	MUEBLE DE MADERA CON 20 ENTREPAÑOS (PINTURA).	0.00
5111017	MESA PLEGABLE BLANCA CON PATAS NEGRA DE TAMAÑO PEQUEÑO.	0.00
5111012	ESCRITORIO DE METAL 2 CAJONES ACABADO TIPO MADERA.	0.00
5151013	LAPTOP MARCA LEVONO B490, COLOR NEGRO. (WB12609039).	0.00

600230

MUNICIPIO DE ZINAPECUARO MICHOACAN
RELACION DE BIENES QUE COMPONEN EL PATRIMONIO
CUENTA PUBLICA DEL CUARTO TRIMESTRE DEL 2021

CÓDIGO	DESCRIPCION DEL BIEN	VALOR EN LIBROS
5151013	LAPTOP MARCA LEVONO B490, COLOR NEGRO. (WB12609039).	0.00
5631025	ESCALERA DE ONCE PELDAÑOS.	0.00
5631025	ESCALERA DE EXTENSIÓN, VEINTIOCHO PELDAÑOS.	0.00
5611018	MAQUINA PODADORA MARCA TRUPER 18, MOTOR 139 CM3, 4HP.	0.00
5111031	MODULO DE TURISMO.	0.00
5151006	IMPRESORA MARCA HP DESKJET 3050 (*X5NQ023821*).	0.00
5151009	MONITOR NEGRO MARCA GHIA (50885G-211000918)	0.00
5151026	TECLADO COLOR NEGRO, MARCA GHIA (GAC-004-T).	0.00
5151002	C.P.U. COLOR NEGRO MARCA GHIA (XYDMF0203190K1436) S/N:367235.	0.00
5151025	MOUSE COLOR NEGRO (SIN MARCA VISIBLE)	0.00
5151021	TK-LINK COLOR NEGRO, MARCA HUAWEI.(2153033531A554005886)	0.00
5651009	TELEFONO COLOR BLANCO, MARCA PANASONIC.	0.00
5631031	TEMPLETE PARA EVENTOS CIVICOS, COLOR MADERA DE APROX. 8X11 MTS.	0.00
5631005	BOMBA PARA SUCCIÓN DE AGUA, MARCA TRUPER.	0.00
5671003	ESMERIL MARCA TRUPER.	0.00
5671019	ELEVADORES DE METAL.	0.00
5621010	TANQUE TINACO PARA AGUA DE 750 LITROS.	0.00
5631025	ESCALERA DE TIJERA DE 16 PELDAÑOS.	0.00
5631025	ESCALERA DE EXTENSION 12 PELDAÑOS.	0.00
5111027	SILLON DE VINIL CON CODERAS Y RUEDAS. (CON CUADROS DE DISEÑO).	0.00
5311002	DEFIBRILADOR LIFEPAK 500.	16,356.00
5311016	MONITOR ZOLL M. TO8B98945	23,084.00
5411004	TRANSPORTE TIPO AMBULANCIA, MARCA FORD, MOD. E350, AÑO 2011 (N/S: 1FDWE3FS2BDA26127).	480,240.00
5411004	CAMIONETA FORD RANGER CREW CAB 4X2L XL MOD. 2020 (N/S: AFAHR6CA7LP111064)	383,539.00
5411004	CAMIONETA FORD RANGER CREW CAB 4X2 XL MOD. 2020 (N/S: AFAHR6CA7LP111100).	383,539.00
5411004	CAMIONETA FORD RANGER CREW CAB. 4X2 XL MOD. 2020 (N/S: AFAHR6CA6LP110293).	383,539.00
5151002	C.P.U. MARCA LENOVO, COLOR NEGRO (N/S:1510OCT02S00MJ0202Q9).	0.00
5151004	DISCO DURO MARCA TOSHIBA, COLOR NEGRO (9SET9TYT1BB).	0.00
5151026	TECLADO MARCA ACTECK, COLOR NEGRO. (SIN NUMERO DE SERIE VISIBLE).	0.00
5111001	ANAQUEL DE 5 NIVELES COLOR PLATA.	0.00
5191019	GUINOTINA MARCA ACCO BRANS MODELO 3016C (D443294).	0.00
5111027	SILLON GUINDA C/BASE Y CON RUEDAS.	0.00
5111026	SILLA GIRATORIA COLOR NEGRO (SIN RESPALDO).	0.00
5191037	ENMICADORA 9PULG. FRIO/CALIENTE PURPLE.	1,800.00
5291007	DVR DAHUA TECHNOLOGY 16 CANALES XVR1B16.	1,780.00
5151003	LENOVO ALL IN ONE 310-20IAP, COLOR BLANCA (MONITOR N/S: YJ007HY4), TECLADO (N/S:7808373), MOUSE (N/S:M50L21555). (L)	10,500.00
5151031	EQUIPO DE COMPUTO ENSAMBLADO V194, 18.5"	6,500.00
5151031	EQUIPO DE COMPUTO ENSAMBLADO V194, 18.5"	6,500.00
5151031	EQUIPO DE COMPUTO ENSAMBLADO V194, 18.5"	6,500.00
5151031	EQUIPO DE COMPUTO ENSAMBLADO V194, 18.5"	6,500.00
5151031	EQUIPO DE COMPUTO ENSAMBLADO V194, 18.5"	6,500.00
5151003	ALL IN ONE LENOVO BLANCA MONITOR (N/S:CS02632080),TECLADO (50513425), MOUSE (150502284542), U.N.I.V.I.M. (LIC.).	0.00
5151003	ALL IN ONE LENOVO BLANCA MONITOR (N/S:CS02428583),TECLADO (50529107), MOUSE (150602817751), U.N.I.V.I.M. (J).	0.00
5111017	MESA DE MANERA 2 NIVELES COLOR CAFÉ CLARO.	0.00
5151018	D-LINK , COLOR BEIGE	0.00
5151015	REGULADOR DE VOLTAJE, MARCA PROTEKTOR, COLOR NEGRO. (8 CONECTORES).	0.00
5651009	TELEFONO MARCA NAKAZAKI, COLOR NEGRO. (G915834007642).	0.00
5131015	CUADRO MIGUEL HIDALGO Y COSTILLA.	0.00
5151025	MOUSE MARCA NACEB MNA-11ZN-	0.00
5151009	MONITOR MARCA COMPAQ, COLOR NEGRO. (N/S: 3CQ93943Q7).	0.00
5151025	MOUSE MARCA ACTECK, COLOR NEGRO (N/S: 231051008379).	0.00
5151002	C.P.U. MARCA ACTIVE COOL, COLOR NEGRO (N/S:940233010894).	0.00
5151026	TECLADO MARCA ONE, COLOR NEGRO (N/S: ERM803S20161001309).	0.00
5151006	IMPRESORA SAMSUNG XPRESS M2020, COLOR GRIS (N/S: 074FB8GJ5B039YE).	0.00
5151002	C.P.U. MARCA EVOTEC, COLOR NEGRO (N/S: 047030004014).	0.00
5151009	MONITOR MARCA LG, COLOR NEGRO (N/S: 704NYMX45883).	0.00

000231

MUNICIPIO DE ZINAPECUARO MICHOACAN
RELACION DE BIENES QUE COMPONEN EL PATRIMONIO
CUENTA PUBLICA DEL CUARTO TRIMESTRE DEL 2021

CÓDIGO	DESCRIPCION DEL BIEN	VALOR EN LIBROS
5151006	IMPRESORA MARCA SAMSUNG XPRESS M202, COLO GRIS. (N/S:074FB8GC8A01QWJ).	0.00
5151026	TECLADO MARCA COMPAQ, COLOR NEGRO (N/S:FF844000DL).	0.00
5151025	MOUSE MARCA GENIUS, COLOR NEGRO(N/S:14608560990).	0.00
5651009	TELEFONO INALAMBRICO, MARCA PANASONIC MOD. KX-TGB210ME (N/S: 4GCCA001698).	0.00
5151026	TECLADO USB COLOR NEGRO, MOD. 18-8354, MARCA GREEN LEAF. (SIN N/S VISIBLE)	0.00
5151025	MOUSE COLOR NEGRO, MARCA GREEN LEFT MOD. 18-8354 (SIN N/S VISIBLE).	0.00
5151006	IMPRESORA COLOR NEGRO MARCA HP LASERJET M1132 MFP (N/S: CNJ8F4YFJF).	0.00
5151006	IMPRESORA COLOR NEGRO, MARCA HP DESKJET 3050 (N/S: CN1AE443G7).	0.00
5111001	ANAQUEL DE METAL COLOR GRIS, CON 5 NIVELES.	0.00
5191017	COPIADORA RICOH MP 4002 (ALMACEN).	61,200.00
5151006	IMPRESORA MULTIFUNCIONAL HP LASERJET PRO M227DW LASER COLOR BLANCA, (N/S: VNG3L38740).	7,896.00
5111026	SILLA EJECUTIVA BETEL (URZ).	1,950.00
5111012	ESCRITORIO EJECUTIVO "U" (URZ)	8,000.00
5291003	PINTARRON BLANCO REFORZADO 120X240. (URZ).	2,800.00
5111027	SILLON, MODULO DE 3 PLAZAS TIPO AEROPUERTO, COLOR GRIS (URZ).	5,500.00
5151003	ALL IN ONE LENOVO BLANCA MONITOR (N/S: YJ007HY4), TECLADO (N/S:7808373), MOUSE (N/S: M50L21555).	10,000.00
5111012	ESCRITORIO DE METAL, COLOR GRIS, CON 2 DOS CAJONES Y ACABADO TIPO MADERA.	4,700.00
5151018	ROUTER COLOR NEGRO CON 2 ANTENAS MARCA HUAWEI. (32439724).	250.00
5111024	REPISA DE MADERA CON BASE DE FIERRO COLOR CAFE CLARO DE 2.5 MTS. APROX.	450.00
5111024	REPISA DE MADERA CON BASE DE FIERRO COLOR CAFE CLARO DE 2.5 MTS. APROX.	450.00
5151015	REGULADOR KOBLENZ, COLOR NEGRO CON 6 CONECTORES.	420.00
5151026	TECLADO GHIA, COLOR NEGRO MOD. KM-1782.	320.00
5151025	MOUSE MARCA EASY, COLOR NEGRO CON GRIS (N/S: L435993339).	240.00
5651009	TELÉFONO ALAMBRICO MARCA SELECT SOUND, COLOR NEGRO.	380.00
5151009	MONITOR COMPAQ COLOR NEGRO (N/S: CNN8020SG4).	1,200.00
5151002	C.P.U. COMPAQ COLOR NEGRO CON GRIS (N/S: MXX911087G).	800.00
5151025	MOUSE COMPAQ COLOR NEGRO (N/S: NV).	230.00
5151026	TECLADO COLOR NEGRO SIN MARCA Y NUM. SERIE VISIBLE.	270.00
5411010	TRACTOR MARCA MASSEY FERGUSON MODELO 660-4WD CABINADO CON MOTOR PERKINS DIESEL DE 159 H.P. (N/S:YB31494*B00042L .	700,000.00
5631033	EQUIPO DE NIVELACIÓN SISTEMA PA, CON RECEPTOR LR2L SISTEMA PA, CB2MTQ. CAJA DE CONTROL SURVEY Y SISTEMA MÉTRICO.	226,086.00
5631034	ESCREPA NIVELADORA DE 12"	120,000.00
5151026	TECLADO MARCA KMEX, COLOR NEGRO. (N/S: 012010000278).	290.00
5151025	MOUSE MARCA HP COLOR NEGRO. (N/S: FCYRV0A99W45KKM).	250.00
5151001	BOCINAS PERFECT CHOICE NEGRAS/GRIS (N/S: 00080120).	320.00
5151021	TP-LINK COLOR NEGRO DE 16 PUERTOS.	550.00
5151010	IMPRESORA HP LASERJET M1132MFP., COLOR NEGRO (N/S: CNG9D2LRPD).	4,200.00
5151011	NO BREAK UPC, COLOR NEGRO 6 CONECTORES.	410.00
5151002	C.P.U. COLOR OXFORD (S/N: 00002799) APOYO AL MIGRANTE.	0.00
5651009	TELEFONO INALAMBRICO PANASONIC COLOR NEGRO CON GRIS.	280.00
5151009	MONITOR SAMSUNG (N/S: 02C5HCKFA03754B)	2,700.00
5151025	MOUSE MARCA COMPAQ, COLOR NEGRO. (N/S: PO4080011336)	215.00
5111012	ESCRITORIO DE METAL CON 4 CAJONES ACABADO TIPO MADERA. (OFICIO).	3,800.00
5151025	MOUSE ATECH COLOR GRIS. (N/S:)	210.00
5151010	IMPRESORA MULTIFUNCIONAL BROTHER LASER MONOCROMATICO (REG. C.) (N/S: U63885C0BN335583).	4,469.00
5231006	DRONE DJI MAVIC MINI 1SZDH2S11211HKN	12,499.00
5411009	TRACTOCAMION MARCA MERCEDES BENZ OM366 EPA_94, TIPO L2221, MOD. 1997 COLOR BLANCO (N/S: 3AM68525850042782). MOTOR (N/S:390900518373800).	200,000.00
5111017	MESA TIPO BALA PARA SALA DE JUNTAS.	8,800.00
5111026	SILLA ISSO CON BRAZOS, COLOR NEGRO.	971.66
5111026	SILLA ISSO CON BRAZOS, COLOR NEGRO.	971.66
5111026	SILLA ISSO CON BRAZOS, COLOR NEGRO.	971.66
5111026	SILLA ISSO CON BRAZOS, COLOR NEGRO.	971.66
5111026	SILLA ISSO CON BRAZOS, COLOR NEGRO.	971.66
5111026	SILLA ISSO CON BRAZOS, COLOR NEGRO.	971.66
5151010	MULTIFUNCIONAL BROTHER DCP-T310	3,449.99
5651009	TELEFONO AURICULAR KX-TG4111MEB	1,295.99
5151032	MULTIMETRO DIGITAL C/RETENCION DE DATOS.	219.99

000232

MUNICIPIO DE ZINAPECUARO MICHOACAN
RELACION DE BIENES QUE COMPONEN EL PATRIMONIO
CUENTA PUBLICA DEL CUARTO TRIMESTRE DEL 2021

CÓDIGO	DESCRIPCION DEL BIEN	VALOR EN LIBROS
5191013	ENGARGOLADORA PLAST MX0016.	3,089.99
5111003	BANCA DE MADERA PARA ESTANCIA DE 1 MT. APROXIMADAMENTE.	150.00
5111003	BANCA DE MADERA PARA ESTANCIA DE 1 MT. APROXIMADAMENTE.	150.00
5111003	BANCA DE MADERA PARA ESTANCIA DE 1 MT. APROXIMADAMENTE.	150.00
5111017	MESA DE MADERA DE FORMA CUADRADA, COLOR MADERA, DE 130 X 130 APROXIMADAMENTE.	400.00
5151026	TECLADO ACER COLOR GRIS (N/S:K6350060781)	200.00
5151006	IMPRESORA DESKJET INK ADVANTAGE 2135, COLOR BLANCO CON VERDE (N/S:N59939441)	1,800.00
5111026	SILLA SECRETARIAL SALAMANCA, GIRATORIA, COLOR NEGRO.	1,450.00
5651009	TELEFONO ANALOGO PANASONIC KX-TS500MEW	1,740.00
5151031	EQUIPO DE COMPUTO ENSAMBLADO INTEL CELERON G4930 4GB 500GB.	5,999.99
5151031	EQUIPO DE COMPUTO ENSAMBLADO INTEL CELERON G4930 4GB 500GB.	5,999.99
5151009	MONITOR HP V194 18.5".	2,200.00
5151009	MONITOR HP V194 18.5".	2,200.00
5151007	I PAD 7MA GEN WIFI APPLE MW741LZ/A	8,499.99
5151013	LAPTOP CONNECT. (PENDIENTE MAYOR DESCRIPCION Y N/S)	7,199.99
5151019	SCANNER HP 2500F1, COLOR BLANCO (N/S: CND29A105X)	10,136.72
5151003	LENOVO ALL IN ONE 310-20IAP	10,500.00
5151013	COMPUTADORA PORTATIL HP 240 G6, COLOR OXFORD (N/S: 5CD7254HS)	5,800.00
5151010	MULTIFUNCIONAL BROTHER DCP-T710W	4,990.00
5151003	ALL IN ONE LENOVO IDEA CETRE 330.(PENDIENTE MAYOR DESCRIPCION)	13,600.00
5151031	GAB ENSAMBLADO 4GB/320GM/AMD E1-2500 (PENDIENTE MAYOR DESCRIPCION)	6,000.00
5111005	BUTACA COLOR MADERA CON ARMAZON DE METAL COLOR NEGRO.	450.00
5111005	BUTACA COLOR MADERA CON ARMAZON DE METAL COLOR NEGRO.	450.00
5111005	BUTACA COLOR MADERA CON ARMAZON DE METAL COLOR NEGRO.	450.00
5111005	BUTACA COLOR MADERA CON ARMAZON DE METAL COLOR NEGRO.	450.00
5111005	BUTACA COLOR MADERA CON ARMAZON DE METAL COLOR NEGRO.	450.00
5111005	BUTACA COLOR MADERA CON ARMAZON DE METAL COLOR NEGRO.	450.00
5111005	BUTACA COLOR MADERA CON ARMAZON DE METAL COLOR NEGRO.	450.00
5111005	BUTACA COLOR MADERA CON ARMAZON DE METAL COLOR NEGRO.	450.00
5111005	BUTACA COLOR MADERA CON ARMAZON DE METAL COLOR NEGRO.	450.00
5111005	BUTACA COLOR MADERA CON ARMAZON DE METAL COLOR NEGRO.	450.00
5111005	BUTACA COLOR MADERA CON ARMAZON DE METAL COLOR NEGRO.	450.00
5111005	BUTACA COLOR MADERA CON ARMAZON DE METAL COLOR NEGRO.	450.00
5111005	BUTACA COLOR MADERA CON ARMAZON DE METAL COLOR NEGRO.	450.00
5111005	BUTACA COLOR MADERA CON ARMAZON DE METAL COLOR NEGRO.	450.00
5111005	BUTACA COLOR MADERA CON ARMAZON DE METAL COLOR NEGRO.	450.00
5111005	BUTACA COLOR MADERA CON ARMAZON DE METAL COLOR NEGRO.	450.00
5111005	BUTACA COLOR MADERA CON ARMAZON DE METAL COLOR NEGRO.	450.00
5111005	BUTACA COLOR MADERA CON ARMAZON DE METAL COLOR NEGRO.	450.00
5111005	BUTACA COLOR MADERA CON ARMAZON DE METAL COLOR NEGRO.	450.00
5111005	BUTACA COLOR MADERA CON ARMAZON DE METAL COLOR NEGRO.	450.00
5111005	BUTACA COLOR MADERA CON ARMAZON DE METAL COLOR NEGRO.	450.00
5111002	PAPELERA DE MADERA, COLOR CAFE CLARO, DE DOS SEPARADORES.	250.00
5111002	PAPELERA DE MADERA, COLOR CAFE CLARO, DE DOS SEPARADORES.	250.00
5111002	PAPELERA DE MADERA, COLOR CAFE CLARO DE TRES NIVELES.	380.00
5191031	IMPRESORA SAMSUNG XPRESS 4020, COLOR GRIS. (N/S:ZD7YBJEHA0007VE)	850.00
5651009	TELEFONO INALAMBRIKO PANASONIC, COLOR NEGRO (N/S: KX-TG1711ME)	550.00
5151006	IMPRESORA HP DESKJET INK. ADVANTAGE 2135, BLANCA/VERDE FLOURESCENTE (N/S:CN599393YN)	1,580.00
5151006	IMPRESORA SAMSUNG XPRES M2020, COLOR GRIS (N/S: 074FB8GH2B00D4J).	5,000.00
5191031	VENTILADOR DE PISO COLOR BLANCO MARCA ZEAN.	750.00
5191031	VENTILADOR DE TORRE, COLOR NEGRO, MARCA BIONARE MODELO BDF4002AR.	2,300.00
5151009	MONITOR MARCA ACER, COLOR NEGRO (N/S: MMLXKAM001553035834225).	2,800.00
5151002	C.P.U. MARCA ACER, COLOR NEGRO (N/S: 1706952033263).	1,900.00

000233

MUNICIPIO DE ZINAPECUARO MICHOACAN
RELACION DE BIENES QUE COMPONEN EL PATRIMONIO
CUENTA PUBLICA DEL CUARTO TRIMESTRE DEL 2021

CÓDIGO	DESCRIPCION DEL BIEN	VALOR EN LIBROS
5151026	TECLADO ACER, COLOR NEGRO (N/S:176005109222405).	280.00
5151025	MOUSE MARCA ACER, COLOR NEGRO (N/S:1760051092224).	200.00
5151031	EQUIPO COMPLETO ACER MONITOR (N/S:MMLY6AM00154113DD38504), C.P.U. (N/S:DTSZLAL0036006014V13000), TECLADO (N/S:DKUSB1B07Y), MOUSE (N/S: DC112101C)	3,400.00
5651009	TELEFONO COLOR GRIS CON NEGRO MARCA UNIDEN.	280.00
5151015	REGULADOR NEGRO, MARCA COMPLET, OCHO CONTACTOS.	320.00
5151011	NO BREAK ISB, SOLA BASIC, MICRO SPINET 800.	650.00
5151015	REGULADOR MARCA COMPLET, COLOR NEGRO, OCHO CONTACTOS.	280.00
5151006	IMPRESORA SAMSUNG M2020, COLOR GRIS,(N/S: 074FB8GH6E029QJ)	5,000.00
5111001	ANAQUEL COLOR NEGRO DE 4 DIVISIONES (CHICO)	1,200.00
5111001	ANAQUEL COLOR NEGRO DE 4 DIVISIONES (CHICO)	1,200.00
5111001	ANAQUEL COLOR NEGRO DE 4 DIVISIONES (CHICO)	1,200.00
5111001	ANAQUEL COLOR NEGRO DE 4 DIVISIONES (CHICO)	1,200.00
5111001	ANAQUEL COLOR NEGRO DE 4 DIVISIONES (CHICO)	1,200.00
5111001	ANAQUEL COLOR NEGRO DE 4 DIVISIONES (CHICO)	1,200.00
5111001	ANAQUEL COLOR NEGRO DE 4 DIVISIONES (CHICO)	1,200.00
5111001	ANAQUEL COLOR NEGRO DE 4 DIVISIONES (CHICO)	1,200.00
5111001	ANAQUEL COLOR NEGRO DE 4 DIVISIONES (CHICO)	1,200.00
5111001	ANAQUEL COLOR NEGRO, REFORZADO CON 5 DIVISIONES (MEDIANO).	1,400.00
5111001	ANAQUEL COLOR NEGRO, CON 6 DIVISIONES (GRANDE).	1,600.00
5111024	REPISA DE METAL Y MADERA (HECHIZA) FORMA DE "L".	800.00
5111024	REPISA HECHIZA DE MADERA FORMA DE MEDIO CUADRO.	700.00
5151006	IMPRESORA HP LASERJET PRO M102W, COLOR BLANCO.	3,950.00
5151006	IMPRESORA HP LASERJET PRO M102W, COLOR BLANCO.	3,950.00
5151006	IMPRESORA HP LASERJET PRO M102W, COLOR BLANCO.	3,950.00
5191007	CAJON PARA DINERO CON SEGURIDAD, COLOR NEGRO.	900.00
5191007	CAJON PARA DINERO CON SEGURIDAD, COLOR NEGRO.	900.00
5191007	CAJON PARA DINERO CON SEGURIDAD, COLOR NEGRO.	900.00
5191007	CAJON PARA DINERO CON SEGURIDAD, COLOR NEGRO.	900.00
5151015	REGULADOR MARCA SMARTTBIT 1200, COLOR NEGRO, 4 CONECTORES.	850.00
5151015	REGULADOR MARCA SMARTTBIT 1200, COLOR NEGRO, 4 CONECTORES.	850.00
5111026	SILLA EJECUTIVA, FORRADA EN TELA, GIRATORIA CON CODERAS, COLOR NEGRO.	1,800.00
5111002	ARCHIVERO DE MELAMINA DE DOS CAJONES.	2,790.00
5111002	ARCHIVERO DE MELAMINA DE DOS CAJONES.	2,790.00
5111002	ARCHIVERO DE MELAMINA DE DOS CAJONES.	2,790.00
5111002	ARCHIVERO DE MELAMINA DE DOS CAJONES.	2,790.00
5151006	IMPRESORA SAMSUNG PROXPRESS M4020MD, COLOR GRIS. (N/S:ZD7YBJEHA00005N).	2,850.00
5191031	VENTILADOR DE TORRE MARCA LASKO, COLOR GRIS CON NEGRO, MOD. 4824M.	2,300.00
5111002	ARCHIVERO DE MELAMINA DE CUATRO GAVETAS.	4,700.00
5151003	COMPUTADORA ALL IN ONE, MARCA LENOVO, COLOR BLANCA, MONITOR (N/S: 57326987), TECLADO (N/S: LXHEQBIOYA), MOUSE (N/S: LXHEMM510ZA).	15,400.00
5151003	COMPUTADORA ALL IN ONE MARCA HP, COLOR NEGRO, MONITOR (4CE60503WG), TECLADO (N/S: 697737-161), MOUSE (N/S: 697738-001).	10,800.00
5151015	REGULADOR DE VOLTAJE MARCA RADOX, COLOR NEGRO, 8 CONECTORES.	600.00
5151015	REGULADOR DE VOLTAJE MARCA RADOX, COLOR NEGRO, 8 CONECTORES.	600.00
5151003	COMPUTADORA ALL IN ONE, MARCA LENOVO COLOR BLANCA, MONITOR 4GB LCD (N/S:), TECLADO (70808374), MOUSE (7086000).	15,400.00
5111027	SILLON GIRATORIO DE VINIL PIEL CON CODERAS EN COLOR NEGRO.	2,800.00
5151006	IMPRESORA HP LASER, COLOR BLANCA (N/S:CNB3M6TBVW).	2,900.00
5151006	IMPRESORA MULTIFUNCIONAL MARCA HP, COLOR BLANCO CON VERDE MANZANA (N/S: CN862475JG).	3,200.00
5651009	TELEFONO INALAMBRICO MARCA MOTOROLA, MODELO 0500 WID, COLOR BLANCO (N/S: MOTOXTW00PB).	1,900.00
5151003	COMPUTADORA ALL IN ONE MARCA HP 205, COLOR NEGRO, MONITOR (4CE60503WF), TECLADO (697737), MOUSE (697738-001).	10,800.00
5111024	REPISA DE MADERA DE DOS NIVELES.	1,800.00
5121020	TOMBOLA DE ACRILICO CON ESTRUCTURA DE METAL DE COLOR NEGRO.	1,200.00
5151003	ALL IN ONE LENOVO BLANCA MONITOR (S/N: CS02410080W NO MUY LEGIBLE), TECLADO (N/S: 40808874 (?), MOUSE (408E9349) U.N.I.V.I.M.	0.00
5151019	SCANNER HP 2500F1, COLOR BLANCO CON NEGRO (CN0CAA10C6).	11,400.00
5151019	SCANNER HP 2500F1 COLOR BLACO CON NEGRO.	11,400.00
5671025	EQUIPO MAGNUM X5	7,590.00
5121012	SILLON COLOR CAFE	4,403.33

000234

MUNICIPIO DE ZINAPECUARO MICHOACAN
RELACION DE BIENES QUE COMPONEN EL PATRIMONIO
CUENTA PUBLICA DEL CUARTO TRIMESTRE DEL 2021

CÓDIGO	DESCRIPCION DEL BIEN	VALOR EN LIBROS
5121012	SILLON COLOR CAFE	4,403.33
5121012	SILLON COLOR CAFE	4,403.33
5411003	CAMION DE BOMBEROS E-ONE MOD 1985 NS:1F9ABAA86F1037407	170,000.00
5151003	COMPUTADORA TODO EN UNO MARCA DELL, MODELO V3681	17,300.00
0103030103	PREDIO RUSTICO EN LA COMUNIDAD DE JERAHUARO LOS POCITOS	3,251.00
0103030101	AV. MORELOS JERAHUARO	28,951.00
0302030207	AREA VERDE EN FRACC. RINCON EL PARAISO.	41,087.00
0103030101	CALLE SIN NOMBRE EN SAN ILDEFONSO.	10,776.00
0103030103	PREDIO RUSTICO EN BUENA VISTA	24,388.00
0103030101	CALLE SIN NOMBRE EN HUAJUMBARO DE GUADALUPE	4,160.00
0103030103	PREDIO RUSTICO AGUILES SERDAN EN JERAHUARO	7,241.00
0102010101	PREDIO RURAL EN LA LOMA EN JERAHUARO.	4,185.00
0102010101	PREDIO RURAL EN EL RANCHO LOS GUERREROS.	1,070.00
0102010101	PREDIO RUSTICO DEN EL ARENAL LA VENTA DEL CAPULIN	1,070.00
0102010101	EN LOS POCITOS EN BUENA VISTA JERAHUARO	1,070.00
0102010101	EN LA ROSA Y LAS PALMAS JERAHUARO	1,070.00
0102010101	PREDIO URBANO EL MORAL UCAREO	7,146.00
0102010101	PREDIO RUSTICO EN EL CRUZANACHO UCAREO	19,913.00
0103030103	PREDIO RUSTICO EL TEPEHUATE UCAREO	2,412.00
0102010101	PREDIO RUSTICO EL 'POTRERO UCAREO	1,070.00
0101010101	PREDIO URBANO EN EL FRACC. LOS FRESNOS UCAREO	175,438.00
0102010101	PREDIO RURAL LAZARO CARDENAS UCAREO	6,044.00
0102010101	PREDIO RURAL ALLENDE NO 17 EN ZINAPECUARO	2,137.00
0101010101	TERRENO URBANO LEANDRO VALLE COLONIA 12 DE DICIEMBRE EN ZINAPECUARO	585,551.00
0102010101	TRRENO RURAL PARCELA 239 EN ZINAPECUARO	14,315.00
0103030101	CIRCUITO EUCALIPTOS PUERTO ATZIMBA ZINAPECUARO	33,351.00
0103030101	CIRCUITO EUCALIPTOS PUERTO ATZIMBA ZINAPECUARO	184,235.00
0103030101	CIRCUITO EUCALIPTOS PUERTO ATZIMBA ZINAPECUARO	33,351.00
0302030209	CANCHA DEPORTIVA LA CLAVELLINA CANCHA DE BASQUEL BOOL	42,114.00
0102010101	DONACION PARA CALLE EN ZINAPECUARO	7,227.00
0101010101	TERRENO URBANO EN PRIVADA VASCO DE QUIROGA	114,183.00
0101010101	TERRENO URBANO PARA DONACION PARA CALLE ZINAPECUARO	51,584.00
0103010102	TERRENO PARA CALLE EMILIANO ZAPATA EN ARARO	26,834.00
0102010101	ANTES DEN 4 PARTES RANCHO EL BATAN ZINAPECUARO	10,830.00
0302030207	AREA VERDE FRACCIONAMIENTO EL POCHOTE	12,322.00
0302030207	AREA VERDE FRACCIONAMIENTO EL POCHOTE	14,392.00
0102010101	ACCESO EN FRANCISCO VILLA TENENCIA DE FRANCISCO VILLA	1,826.00
0101010101	TERRENO CALLE EMILIANO ZAPATA ZINAPECUARO	16,633.00
0101010101	TERRENO URBANO JOSE MA. LICEAGA FRACCIONAMIENTO EL POCHOTE.	23,634.00
0103010102	AV VALLE VERDE DOS ZINAPECUARO	164,850.00
0101010101	TERRENO URBANO EN EL FRACCIONAMIENTO EL POCHOTE, ZINAPECUARO.	136,887.00
0101010101	PASEO DE LA MONTAÑA COLONIA FRANCISCO I. MADERO, ZINAPECUARO.	290,188.00
0101010101	PASEO DE LA MONTAÑA COLONIA FRANCISCO I. MADERO, ZINAPECUARO.	798,505.00
0101010101	TERRENO URBANO PARA LA PLAZA DE TOROS ZINAPECUARO	2,137.00
0103030103	RANCHO LA COMUNIDAD EN ZINAPECUARO (CABECERA MUNICIPAL) (ESC. 6,253).	1,820,000.00
0101010101	PANTEON VIEJO EN ZINAPECUARO, CABECERA MUNICIPAL. (INFORMACION AD-PERPETUAM).	10,000,000.00
0101010101	AMPLIACION EN ARARO UBICADO EN ESA LOCALIDAD (REG. 4,734).	300,000.00
0103030103	EL DESIERTO UBICADO ZINAPECUARO,EN LA CABECERA MUNICIPAL (ESC. PUB. 3,419).	2,880,000.00
0103030103	EL JARALILLO (JARDIN DE NIÑOS) (ESC. PRIV. 5,010).	184,000.00
0103030103	LA PRESA (PANTEON) UBICADO EN HERIBERTO JARA. (ESC. PRIV. 1,326).	257,000.00
0103030103	EL TEPENCHE (AMPLIACION DEL PANTEON) UBICADO EN SAN AGUSTIN UCAREO, (ESC. PRIV. 2,880).	257,000.00
0103030103	RANCHO LA COMUNIDAD UBICADO EN ZINAPECUARO, CABECERA MUNICIPAL (4,957).	30,058.00
0101010101	CAMPO 20 Y AUDITORIO MUNICIPAL EN CABECERA MUNICIPAL, (TIT. DE PROP. 000000106769).	8,500,000.00
0101010101	IMSS UCAREO UBICADO EN LA MISMA LOCALIDAD (JURISDICCION VOLUNTARIA 359/2007).	444,000.00
0101010101	MECADO MUNICIPAL UBICADO EN LA CABECERA MUNICIPAL (JURISDICCION VOLUNTARIA 11/20520).	16,500,000.00
0101010101	RECREATIVO LA MORA, UBICADO EN EL EJIDO ZINAPECUARO (REG. 59, TOMO 3 CORETT).	637,500.00
0101010101	CASA DE LA CULTURA UBICA EN EL CENTRO DE ZINAPECUARO DE FIGUEROA (ESC. PRIV. 68,460).	642,000.00
0101010101	LA LAGUNILLA UBICADO EN LA CABECERA MUNICIPAL (SESION DE DERECHOS EJIDO).	120,000.00

000235

MUNICIPIO DE ZINAPECUARO MICHOACAN
RELACION DE BIENES QUE COMPONEN EL PATRIMONIO
CUENTA PUBLICA DEL CUARTO TRIMESTRE DEL 2021

CÓDIGO	DESCRIPCION DEL BIEN	VALOR EN LIBROS
0103030103	LA LOMA UBICADO EN JERAHUARO DE JUAREZ (5,414).	354,000.00
0101010101	FRACCIONAMIENTO "NIÑOS HEROES" UBICADO EN JOSE MARIA MORELOS (ESC. PRIV. 2,422).	1,900,000.00
0103030103	PARCELA UBICADA EN LA CABECERA MUNICIPAL (RES.TRIB. AGRARIO EXP. 291/2006).	236,000.00
0101010101	PALACIO MUNICIPAL, UBICADO EN EL CENTRO DE ZINAPECUARO (ESC. PRIV. 3,148).	8,000,000.00
0101010101	PALACIO MUNICIPAL UBICADO EN EL CENTRO DE ZINAPECUARO (INFORMACION AD-PERPETAUM).	3,800,000.00

000236